



ACTION PLAN

2022

แผนปฏิบัติการประจำปี มหาวิทยาลัยวงษ์ชวลิตกุล ปีการศึกษา 2565

ได้รับความเห็นชอบจากที่ประชุมสภามหาวิทยาลัยวงษ์ชวลิตกุล
ในคราวประชุมครั้งที่ 2/2565 วันที่ 21 พฤษภาคม 2565 วาระที่ 4.8 (9)

คำนำ

แผนปฏิบัติการประจำปี มหาวิทยาลัยวงษ์ชวลิตกุล ปีการศึกษา 2565 ฉบับนี้ จัดทำขึ้นโดยความร่วมมือจากทุกคณะวิชาและสำนัก/ศูนย์ เพื่อดำเนินพันธกิจของมหาวิทยาลัย ให้สอดคล้องกับแผนยุทธศาสตร์ มหาวิทยาลัยวงษ์ชวลิตกุล ระยะ 20 ปี (ปีการศึกษา 2561-2580) และแผนกลยุทธ์ มหาวิทยาลัยวงษ์ชวลิตกุล ระยะที่ 1 (ปีการศึกษา 2563-2565) ซึ่งเป็นกรอบยุทธศาสตร์ที่ใช้ในการกำหนดทิศทางการดำเนินงานของคณะวิชาและสำนัก/ศูนย์ ในการจัดทำแผนปฏิบัติการประจำปี ปีการศึกษา 2565 มหาวิทยาลัยวงษ์ชวลิตกุล มีนโยบายให้นำผลการประเมินการประกันคุณภาพการศึกษาภายใน รวมทั้งข้อเสนอแนะมาใช้ในการวางแผนจัดทำโครงการและกิจกรรมในแผนปฏิบัติการประจำปี ปีการศึกษา 2565 นี้ด้วย เพื่อให้การดำเนินงานเป็นไปอย่างมีประสิทธิภาพและประสิทธิผล

มหาวิทยาลัยวงษ์ชวลิตกุล หวังเป็นอย่างยิ่งว่าแผนปฏิบัติการประจำปี ปีการศึกษา 2565 ฉบับนี้ หน่วยงานต่าง ๆ จะใช้เป็นเครื่องมือในการปฏิบัติงาน เพื่อให้สอดคล้องกับแผนยุทธศาสตร์มหาวิทยาลัยฯ และเกิดผลสัมฤทธิ์ บรรลุเป้าหมายและวิสัยทัศน์ของมหาวิทยาลัยต่อไป

งานแผนและบริหารความเสี่ยง
สำนักแผนและประกันคุณภาพ
มหาวิทยาลัยวงษ์ชวลิตกุล

สารบัญ

เรื่อง	หน้า
คำนำ.....	ก
สารบัญ.....	ข
บทสรุปสำหรับผู้บริหาร.....	1
ส่วนที่ 1 บทนำ.....	6
1.1 ปรัชญา ปณิธาน วิสัยทัศน์และพันธกิจ มหาวิทยาลัยวงษ์ชวลิตกุล ปีการศึกษา 2561-2580.....	6
1.1.1 ปรัชญา.....	6
1.1.2 ปณิธาน.....	6
1.1.3 วิสัยทัศน์ และพันธกิจมหาวิทยาลัยวงษ์ชวลิตกุล.....	6
1.1.4 เอกลักษณ์.....	6
1.1.5 อัตลักษณ์.....	6
1.1.6 ค่านิยม.....	6
1.2 แผนกลยุทธ์ มหาวิทยาลัยวงษ์ชวลิตกุล ระยะที่ 1 (ปีการศึกษา 2563-2565).....	7
1.3 การประเมินสภาพแวดล้อมภายในและภายนอกของมหาวิทยาลัยวงษ์ชวลิตกุล (SWOT Analysis).....	10
1.3.1 การประเมินสภาพแวดล้อมภายในของมหาวิทยาลัยวงษ์ชวลิตกุล.....	10
1.3.2 การประเมินสภาพแวดล้อมภายนอกของมหาวิทยาลัยวงษ์ชวลิตกุล.....	11
ส่วนที่ 2 แผนปฏิบัติการประจำปี มหาวิทยาลัยวงษ์ชวลิตกุล ปีการศึกษา 2565.....	12
2.1 เป้าหมายการดำเนินงานตามแผนปฏิบัติการประจำปี มหาวิทยาลัยวงษ์ชวลิตกุล ปีการศึกษา 2565.....	12
2.1.1 ยุทธศาสตร์ที่ 1 การพัฒนาหลักสูตร เพื่อตอบสนองต่อการเรียนรู้ตลอดชีวิต....	12
2.1.2 ยุทธศาสตร์ที่ 2 การสร้างงานวิจัยเชิงนวัตกรรมที่มี Impact สูงต่อประเทศ และท้องถิ่น.....	14
2.1.3 ยุทธศาสตร์ที่ 3 การพัฒนานวัตกรรมบริการวิชาการสู่ชุมชนและสังคม เพื่อมั่นคง มั่งคั่ง และยั่งยืน.....	15
2.1.4 ยุทธศาสตร์ที่ 4 ทำนุบำรุงศิลปวัฒนธรรมและอนุรักษ์ทรัพยากรธรรมชาติและ สิ่งแวดล้อม.....	16
2.1.5 ยุทธศาสตร์ที่ 5 การพัฒนาระบบบริหารจัดการที่ทันสมัยและมีประสิทธิภาพ โดยใช้หลักธรรมาภิบาล.....	17
2.2 ขั้นตอนการดำเนินโครงการและการรายงานผลโครงการ.....	19

สารบัญ (ต่อ)

เรื่อง	หน้า
ส่วนที่ 3 โครงการและงบประมาณของแผนปฏิบัติการประจำปี มหาวิทยาลัยวงษ์ชวลิตกุล ปีการศึกษา 2565.....	21
3.1 โครงการและงบประมาณของแผนปฏิบัติการประจำปี มหาวิทยาลัยวงษ์ชวลิตกุล ปีการศึกษา 2565.....	21
3.1.1 ยุทธศาสตร์ที่ 1 การพัฒนาหลักสูตร เพื่อตอบสนองต่อการเรียนรู้ตลอดชีวิต....	27
3.1.2 ยุทธศาสตร์ที่ 2 การสร้างงานวิจัยเชิงนวัตกรรมที่มี Impact สูงต่อประเทศ และท้องถิ่น.....	37
3.1.3 ยุทธศาสตร์ที่ 3 การพัฒนานวัตกรรมบริการวิชาการสู่ชุมชนและสังคม เพื่อมั่นคง มั่งคั่ง และยั่งยืน.....	40
3.1.4 ยุทธศาสตร์ที่ 4 ทำนุบำรุงศิลปวัฒนธรรมและอนุรักษ์ทรัพยากรธรรมชาติและ สิ่งแวดล้อม.....	43
3.1.5 ยุทธศาสตร์ที่ 5 การพัฒนาระบบบริหารจัดการที่ทันสมัยและมีประสิทธิภาพ โดยใช้หลักธรรมาภิบาล.....	46
ภาคผนวก.....	52
ภาคผนวก ก กรอบระยะเวลาการดำเนินโครงการตามแผนปฏิบัติการประจำปี มหาวิทยาลัยวงษ์ชวลิตกุล ปีการศึกษา 2565 และผู้รับผิดชอบโครงการ.....	52
ภาคผนวก ข กำหนดการจัดทำแผนปฏิบัติการประจำปี มหาวิทยาลัยวงษ์ชวลิตกุล ปีการศึกษา 2565.....	71
ภาคผนวก ค คำสั่งแต่งตั้งคณะกรรมการพิจารณาโครงการตามแผนปฏิบัติการประจำปี มหาวิทยาลัยวงษ์ชวลิตกุล ปีการศึกษา 2565.....	73
ภาคผนวก ง คำสั่งแต่งตั้งคณะกรรมการดำเนินงานจัดทำแผนปฏิบัติการประจำปี และแผนการบริหารความเสี่ยง ปีการศึกษา 2565.....	76

สารบัญตาราง

ตาราง	หน้า
1 จำนวนโครงการ จำแนกตามประเภทและยุทธศาสตร์ของมหาวิทยาลัยฯ.....	2
2 จำนวนและร้อยละของงบประมาณที่เสนอขออนุมัติ จำแนกตามยุทธศาสตร์ของมหาวิทยาลัยฯ.....	3
3 จำนวนและร้อยละของงบประมาณ จำแนกตามประเภทโครงการ.....	4
4 เป้าหมายการดำเนินการตามแผนปฏิบัติการประจำปีการศึกษา 2565 มหาวิทยาลัยวงษ์ชวลิตกุล	12
5 จำนวนโครงการ จำแนกตามคณะวิชาและสำนัก/ศูนย์.....	22
6 จำนวนงบประมาณที่เสนอขออนุมัติเพื่อใช้ดำเนินการจำแนกตามคณะวิชาและสำนัก/ศูนย์....	24
7 งบประมาณโครงการ จำแนกตามยุทธศาสตร์.....	26
8 โครงการและงบประมาณ ยุทธศาสตร์ที่ 1.....	27
9 โครงการและงบประมาณ ยุทธศาสตร์ที่ 2.....	37
10 โครงการและงบประมาณ ยุทธศาสตร์ที่ 3.....	40
11 โครงการและงบประมาณ ยุทธศาสตร์ที่ 4.....	43
12 โครงการและงบประมาณ ยุทธศาสตร์ที่ 5.....	46

สารบัญญภาพ

แผนปฏิบัติการประจำปี มหาวิทยาลัยวงษ์ชวลิตกุล
ปีการศึกษา 2565

แผนภาพ		หน้า
1	ร้อยละของโครงการ จำแนกตามประเภทโครงการเชิงรุกและโครงการประจำ.....	2
2	ร้อยละของโครงการ จำแนกตามยุทธศาสตร์ของมหาวิทยาลัยฯ.....	2
3	จำนวนงบประมาณที่เสนอขออนุมัติ จำแนกตามยุทธศาสตร์ของมหาวิทยาลัยฯ.....	3
4	จำนวนและร้อยละของงบประมาณ จำแนกตามประเภทโครงการ.....	4
5	ประเด็นยุทธศาสตร์มหาวิทยาลัยวงษ์ชวลิตกุล.....	7
6	แผนที่ยุทธศาสตร์ มหาวิทยาลัยวงษ์ชวลิตกุล ระยะ 20 ปี (Strategic Map).....	9

บทสรุปผู้บริหาร

แผนปฏิบัติการประจำปี มหาวิทยาลัยวงษ์ชวลิตกุล ปีการศึกษา 2565

มหาวิทยาลัยวงษ์ชวลิตกุล ได้จัดทำแผนยุทธศาสตร์ มหาวิทยาลัยวงษ์ชวลิตกุล ระยะ 20 ปี (ปีการศึกษา 2561-2580) และแผนกลยุทธ์ มหาวิทยาลัยวงษ์ชวลิตกุล ระยะที่ 1 (ปีการศึกษา 2563-2565) เพื่อเป็นทิศทางในการดำเนินงานของคณะวิชาและสำนัก/ศูนย์ ในระยะยาวให้สามารถบรรลุวิสัยทัศน์ได้อย่างเป็นระบบ โดยในการดำเนินงานแต่ละปี คณะวิชาและสำนัก/ศูนย์ จะนำยุทธศาสตร์ของมหาวิทยาลัยไปเป็นหลักในการจัดทำแผนปฏิบัติการประจำปี เพื่อดำเนินงานในแต่ละพันธกิจให้สอดคล้องกับยุทธศาสตร์ของมหาวิทยาลัย

ในการจัดทำแผนปฏิบัติการประจำปี มหาวิทยาลัยวงษ์ชวลิตกุล ปีการศึกษา 2565 อธิการบดีได้มอบนโยบายให้ทุกหน่วยงานนำประเด็นยุทธศาสตร์ เป้าประสงค์ ตัวชี้วัด เป้าหมายการดำเนินงานและกลยุทธ์ รวมทั้งนำเกณฑ์การประเมินคุณภาพการศึกษาภายในระดับอุดมศึกษาแห่งชาติ ไปกำหนดเป็นแผนงาน/โครงการ/กิจกรรม และจัดทำงบประมาณ เสนอต่อคณะกรรมการพิจารณาโครงการตามแผนปฏิบัติการ ปีการศึกษา 2565 ตามที่มหาวิทยาลัยแต่งตั้ง เพื่อขออนุมัติงบประมาณและนำข้อเสนอแนะที่ได้มาปรับแก้ไข หรือจัดทำโครงการเพิ่มเติม เพื่อให้มีการจัดการดำเนินงานครอบคลุมตามยุทธศาสตร์ที่มหาวิทยาลัยฯ กำหนด และบรรลุผลสัมฤทธิ์ ภายใต้การบริหารจัดการด้านการเงิน งบประมาณ และการใช้ทรัพยากรภายในและภายนอกอย่างมีประสิทธิภาพ

ขั้นตอนกระบวนการจัดทำแผนปฏิบัติการประจำปีการศึกษา 2565 ได้ดำเนินการดังนี้

1. คณะวิชาและสำนัก/ศูนย์ เสนอโครงการต่อมหาวิทยาลัยผ่านงานแผนและบริหารความเสี่ยง
2. คณะวิชาและสำนัก/ศูนย์ นำเสนอแผนปฏิบัติการและรับฟังข้อเสนอแนะจากคณะกรรมการพิจารณาแผนปฏิบัติการประจำปี มหาวิทยาลัยวงษ์ชวลิตกุล ปีการศึกษา 2565
3. คณะวิชาและสำนัก/ศูนย์ แก้ไขโครงการตามข้อเสนอแนะ
4. ขอความเห็นชอบจากที่ประชุมคณะกรรมการบริหารและที่ประชุมรองอธิการบดี
5. เสนอกรรมการสภามหาวิทยาลัยเพื่อพิจารณาอนุมัติ

จากการประชุมเพื่อพิจารณาโครงการเพื่อบรรจุในแผนปฏิบัติการประจำปี มหาวิทยาลัยวงษ์ชวลิตกุล ปีการศึกษา 2565 ระหว่างวันที่ 26 มกราคม - 31 มีนาคม 2565 ทุกหน่วยงานภายในมหาวิทยาลัยได้ดำเนินการจัดทำโครงการที่ต้องการดำเนินงานในปีการศึกษา 2565 และนำเสนอให้คณะกรรมการพิจารณา พร้อมทั้งให้ข้อเสนอแนะการปรับปรุงแก้ไข เมื่อหน่วยงานดำเนินการแก้ไขแล้ว งานแผนและบริหารความเสี่ยงได้รวบรวมโครงการจากทุกคณะวิชาและสำนัก/ศูนย์ โดยมีโครงการที่เสนอเข้าแผนปฏิบัติการประจำปี ปีการศึกษา 2565 โครงการทั้งหมด 164 โครงการ รายละเอียดดังนี้

1. จำนวนและประเภทโครงการ

คณะวิชาและสำนัก/ศูนย์ เสนอโครงการทั้งหมด 164 โครงการ จำแนกเป็นโครงการเชิงรุก 37 โครงการ (ร้อยละ 23) และโครงการประจำ จำนวน 127 โครงการ (ร้อยละ 77)

เมื่อจำแนกโครงการตามยุทธศาสตร์ พบว่า โครงการในยุทธศาสตร์ที่ 1 มีจำนวน 67 โครงการ (ร้อยละ 41), ยุทธศาสตร์ที่ 2 จำนวน 14 โครงการ (ร้อยละ 8), ยุทธศาสตร์ที่ 3 จำนวน 19 โครงการ (ร้อยละ 12), ยุทธศาสตร์ที่ 4 จำนวน 18 โครงการ (ร้อยละ 13), และยุทธศาสตร์ที่ 5 จำนวน 42 โครงการ (ร้อยละ 26) ดังแสดงในตารางที่ 1 และแผนภาพที่ 1 และ 2 ตามลำดับ

ตารางที่ 1 จำนวนโครงการ จำแนกตามประเภทและยุทธศาสตร์ของมหาวิทยาลัยฯ

ยุทธศาสตร์	จำนวนโครงการ		รวม	ร้อยละ
	เชิงรุก	ประจำ		
ยุทธศาสตร์ที่ 1 การพัฒนาหลักสูตรนวัตกรรมเพื่อตอบสนองต่อการเรียนรู้ตลอดชีวิต	6	61	67	41
ยุทธศาสตร์ที่ 2 การสร้างงานวิจัยเชิงนวัตกรรมที่มี Impact สูงต่อประเทศและท้องถิ่น	3	11	14	8
ยุทธศาสตร์ที่ 3 การพัฒนานวัตกรรมบริการวิชาการสู่ชุมชนและสังคมเพื่อความมั่นคง มั่งคั่ง และยั่งยืน	10	9	19	12
ยุทธศาสตร์ที่ 4 ทำนุบำรุงศิลปวัฒนธรรมและอนุรักษ์ทรัพยากรธรรมชาติและสิ่งแวดล้อม	4	18	22	13
ยุทธศาสตร์ที่ 5 การพัฒนาระบบบริหารจัดการที่ทันสมัยและมีประสิทธิภาพโดยใช้หลักธรรมาภิบาล	14	28	42	26
รวม	37	127	164	100

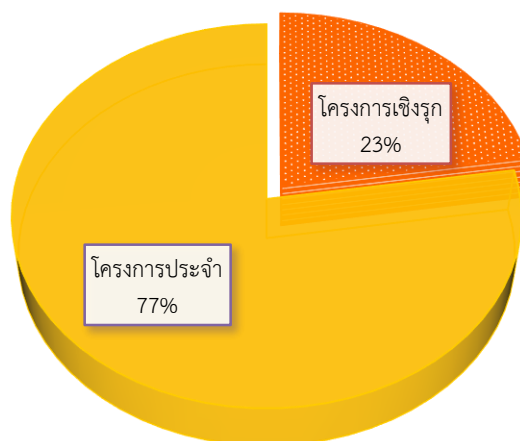

แผนภาพที่ 1 ร้อยละของโครงการ จำแนกตามประเภทโครงการเชิงรุกและโครงการประจำ

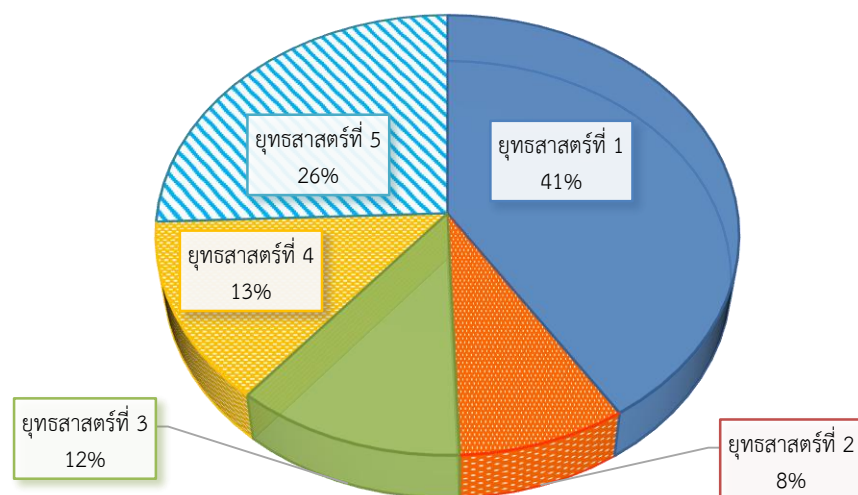

แผนภาพที่ 2 ร้อยละของโครงการจำแนกตามยุทธศาสตร์ของมหาวิทยาลัยฯ

2. จำนวนงบประมาณที่เสนอขออนุมัติเพื่อใช้ดำเนินโครงการ

คณะวิชา และศูนย์/สำนัก ได้เสนองบประมาณเพื่อขออนุมัติใช้จ่ายในการดำเนินโครงการเป็นจำนวนเงินทั้งหมด 32,633,185 บาท (สามสิบล้านสองพันหกแสนสามหมื่นสามพันหนึ่งร้อยแปดสิบห้าบาท) โดยยุทธศาสตร์ที่ 1 เสนอขออนุมัติงบประมาณจำนวน 10,110,001 บาท (ร้อยละ 31) ยุทธศาสตร์ที่ 2 จำนวน 10,370,292 บาท (ร้อยละ 32) ยุทธศาสตร์ที่ 3 จำนวน 1,774,369 บาท (ร้อยละ 5) ยุทธศาสตร์ที่ 4 จำนวน 1,703,985 บาท (ร้อยละ 5) และยุทธศาสตร์ที่ 5 จำนวน 8,674,538 บาท (ร้อยละ 27) ดังแสดงในตารางที่ 2 และแผนภาพที่ 3

ตารางที่ 2 จำนวนและร้อยละของงบประมาณที่เสนอขออนุมัติ จำแนกตามยุทธศาสตร์ของมหาวิทยาลัยฯ

ยุทธศาสตร์	จำนวนโครงการ	งบประมาณ	
		บาท	ร้อยละ
ยุทธศาสตร์ที่ 1 การพัฒนาหลักสูตรนวัตกรรมเพื่อตอบสนองต่อการเรียนรู้ตลอดชีวิต	67	10,110,001	31
ยุทธศาสตร์ที่ 2 การสร้างงานวิจัยเชิงนวัตกรรมที่มี Impact สูงต่อประเทศและท้องถิ่น	14	10,370,292	32
ยุทธศาสตร์ที่ 3 การพัฒนานวัตกรรมบริการวิชาการสู่ชุมชนและสังคมเพื่อความมั่นคง มั่งคั่ง และยั่งยืน	19	1,774,369	5
ยุทธศาสตร์ที่ 4 ทำนุบำรุงศิลปวัฒนธรรมและอนุรักษ์ทรัพยากรธรรมชาติและสิ่งแวดล้อม	22	1,703,985	5
ยุทธศาสตร์ที่ 5 การพัฒนาระบบบริหารจัดการที่ทันสมัยและมีประสิทธิภาพโดยใช้หลักธรรมาภิบาล	42	8,674,538	27
รวม	164	32,633,185	100

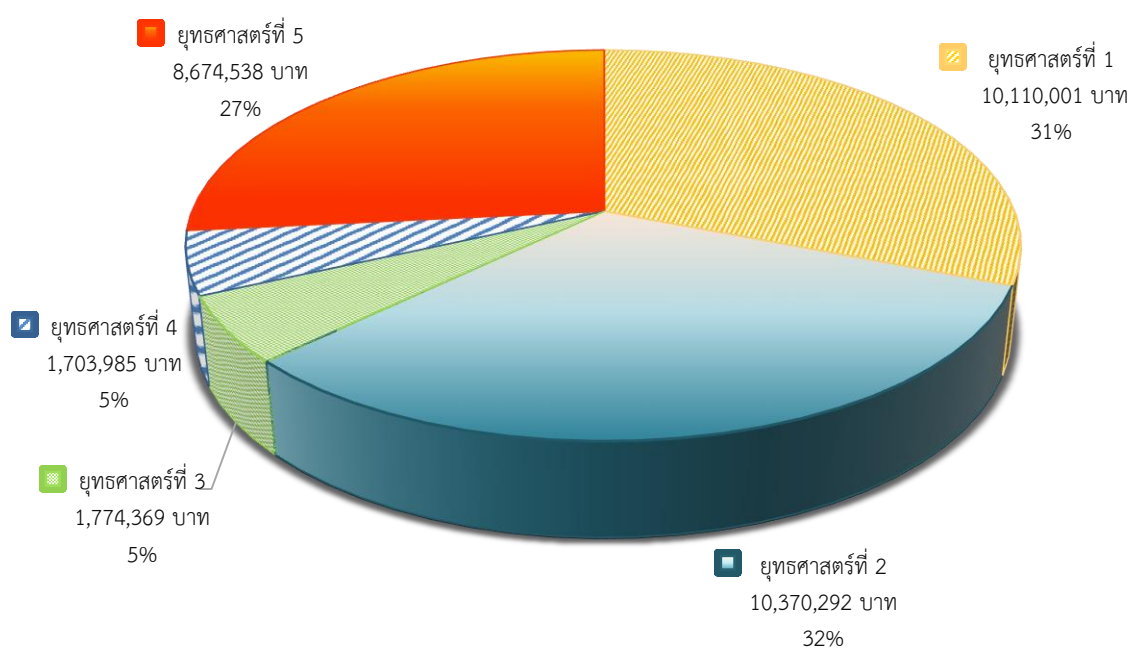

แผนภาพที่ 3 จำนวนงบประมาณที่เสนอขออนุมัติ จำแนกตามยุทธศาสตร์ของมหาวิทยาลัยฯ

ทั้งนี้เมื่อจำแนกจำนวนงบประมาณที่เสนอขออนุมัติ ตามประเภทโครงการเชิงรุกและโครงการประจำ พบว่า จำนวนงบประมาณที่ขออนุมัติในโครงการเชิงรุก จำนวน 12,606,974 บาท (ร้อยละ 39) จำนวนงบประมาณที่ขออนุมัติในโครงการประจำ จำนวน 20,026,211 บาท (ร้อยละ 61) ดังแสดงในตารางที่ 3 และแผนภาพที่ 4

ตารางที่ 3 จำนวนและร้อยละของงบประมาณ จำแนกตามประเภทโครงการ

ประเภทโครงการ	จำนวนโครงการ	งบประมาณ	
		บาท	ร้อยละ
โครงการเชิงรุก	37	12,606,974	39
โครงการประจำ	127	20,026,211	61
รวม	164	32,633,185	100

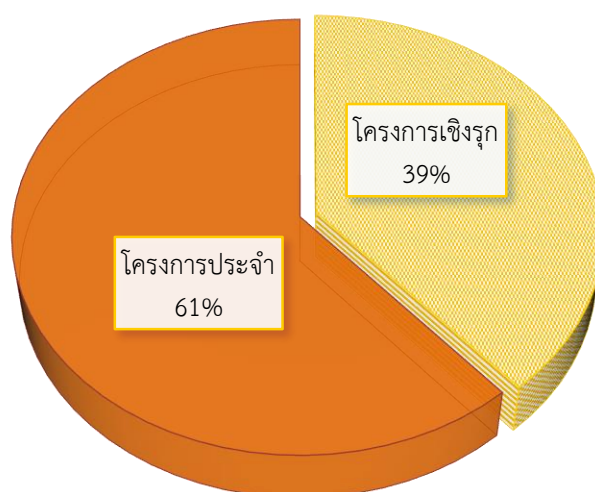

แผนภาพที่ 4 จำนวนและร้อยละของงบประมาณ จำแนกตามประเภทโครงการ

ตัวอย่างรายชื่อโครงการเชิงรุกที่เสนอบรรจุเข้าแผนปฏิบัติการประจำปี มหาวิทยาลัยวงษ์ชวลิตกุล ปีการศึกษา 2565

ลำดับ	โครงการเชิงรุก		หน่วยงานรับผิดชอบ
ยุทธศาสตร์ที่ 1 การพัฒนาหลักสูตรนวัตกรรมเพื่อตอบสนองต่อการเรียนรู้ตลอดชีวิต			
1	นต-1-1	ส่งเสริมการแข่งขันทางวิชาการสำหรับนักศึกษา	คณะนิติศาสตร์
2	สท-1-4	ส่งเสริมนักศึกษาเข้าร่วมประกวดออกแบบสถาปัตยกรรม	คณะสถาปัตยกรรม-ศาสตร์
ยุทธศาสตร์ที่ 2 การสร้างงานวิจัยเชิงนวัตกรรมที่มี Impact สูงต่อประเทศและท้องถิ่น			
3	พยบ-2-2	การผลิตตำราและสื่อการสอน คณะพยาบาลศาสตร์ ปีการศึกษา 2565	คณะพยาบาลศาสตร์
4	ศษ-2-1	การอบรมจริยธรรมการวิจัยในมนุษย์เบื้องต้น	คณะศึกษาศาสตร์
5	สวจ-2-1	VU Aventure for Research & Innovation (การส่งเสริมให้เกิดงานวิจัยและนวัตกรรม)	สำนักวิจัยและบริการวิชาการ

ลำดับ	โครงการเชิงรุก		หน่วยงานรับผิดชอบ
ยุทธศาสตร์ที่ 3 การพัฒนานวัตกรรมบริการวิชาการสู่ชุมชนและสังคมเพื่อความมั่นคง มั่งคั่ง และยั่งยืน			
6	พยบ-3-3	หลักสูตรฝึกอบรมการพยาบาลเฉพาะทาง สาขาการพยาบาลเวชปฏิบัติทั่วไป (การรักษาโรคเบื้องต้น) รุ่นที่ 1 ปีการศึกษา 2565	คณะพยาบาลศาสตร์
7	ศษ-3-2	การประชุมและนำเสนอผลงานวิชาการทางการศึกษาระดับชาติ ครั้งที่ 9	คณะศึกษาศาสตร์
8	ศษ-3-3	อบรมเชิงปฏิบัติการการใช้โปรแกรมประยุกต์ทางสถิติเพื่อการวิจัย	คณะศึกษาศาสตร์
9	สธ-3-5	หลักสูตรการอบรมการดูแลผู้สูงอายุ 420 ชั่วโมง	คณะสาธารณสุขศาสตร์
ยุทธศาสตร์ที่ 4 ทำนุบำรุงศิลปวัฒนธรรมและอนุรักษ์ทรัพยากรธรรมชาติและสิ่งแวดล้อม			
10	สบส-4-1	ห้องสมุด 7ส พัฒนาสู่การเป็นห้องสมุดสีเขียว	สำนักบรรณสารและ สารสนเทศ
11	สนพ-4-5	ปรับภูมิทัศน์ อนุรักษ์สิ่งแวดล้อม มหาวิทยาลัยวงษ์ชวลิตกุล ประจำปี 2565	สำนักพัฒนาศึกษา
12	สนพ-4-8	MORVONG คนอาสา ปลูกป่าทดแทน ลดภาวะโลกร้อน เฉลิมพระเกียรติฯ ประจำปี 2565	สำนักพัฒนาศึกษา
13	สนพ-4-10	ปุ๋ยหมักแบบครบวงจร มหาวิทยาลัยวงษ์ชวลิตกุล ประจำปี 2565	สำนักพัฒนาศึกษา
ยุทธศาสตร์ที่ 5 การพัฒนาระบบบริหารจัดการที่ทันสมัยและมีประสิทธิภาพโดยใช้หลักธรรมาภิบาล			
14	พยบ-5-6	การรับรองสถาบันการศึกษาวิชาการพยาบาลและการผดุงครรภ์ คณะพยาบาลศาสตร์ มหาวิทยาลัยวงษ์ชวลิตกุล ปี 2566	คณะพยาบาลศาสตร์
15	สธ-5-2	การจัดการความรู้เพื่อพัฒนาความรู้และพัฒนาทักษะด้านการผลิตบัณฑิตและวิจัย คณะสาธารณสุขศาสตร์ ประจำปีการศึกษา 2565	คณะสาธารณสุขศาสตร์
16	IMC-5-3	การจัดการสื่อประชาสัมพันธ์ (Public Relation's Media Management ปีการศึกษา 2565)	ศูนย์บริหารสื่อสาร การตลาด
17	ศทส-5-3	จัดหาเครื่องคอมพิวเตอร์ทดแทน	สำนักเทคโนโลยี สารสนเทศ
18	ศทส-5-4	การต่อ License Software สำหรับระบบสำรองข้อมูลและอุปกรณ์ ป้องกันการโจมตีทางด้านเครือข่าย	สำนักเทคโนโลยี สารสนเทศ
18	ศทส-5-5	การพัฒนาระบบตรวจสอบคุณภาพผู้สำเร็จการศึกษา มหาวิทยาลัยวงษ์ชวลิตกุล	สำนักเทคโนโลยี สารสนเทศ
20	สผ-5-3	ประชุมเชิงปฏิบัติการจัดทำแผนกลยุทธ์ มหาวิทยาลัยวงษ์ชวลิตกุล ระยะที่ 2 (ปีการศึกษา 2566 - 2570)	สำนักแผนและ ประกันคุณภาพ

ส่วนที่ 1 บทนำ

1.1 ปรัชญา ปณิธาน วิสัยทัศน์ และพันธกิจ มหาวิทยาลัยวงษ์ชวลิตกุล ปีการศึกษา 2561-2580

1.1.1 ปรัชญา : จริยธรรม นำปัญญา

1.1.2 ปณิธาน : ผลិតคนดี มีคุณธรรม พัฒนาสังคม

1.1.3 เอกลักษณ์ : คิดล้ำ ทำได้ (Think beyond: Achievement)

1.1.4 อัตลักษณ์ : นักปฏิบัติ ซื่อสัตย์ สู้งาน

1.1.5 วิสัยทัศน์ : มหาวิทยาลัยเอกชนสร้างสรรค์นวัตกรรม ให้โอกาสทางการศึกษา
เพื่อการเรียนรู้ตลอดชีวิต

1.1.6 พันธกิจ :

- 1) ผลิตบัณฑิตอย่างมีคุณภาพ และพัฒนาหลักสูตรเพื่อตอบสนองต่อการเรียนรู้ตลอดชีวิต
- 2) สร้างผลงานวิจัยและนวัตกรรมให้ตอบสนองยุทธศาสตร์ชาติและท้องถิ่น
- 3) ให้บริการวิชาการสู่ชุมชนและสังคมเพื่อความมั่นคง มั่งคั่งและยั่งยืน
- 4) ทำนุบำรุงศิลปวัฒนธรรมและอนุรักษ์ทรัพยากรธรรมชาติและสิ่งแวดล้อม
- 5) จัดระบบการบริหารจัดการเพื่อเพิ่มประสิทธิภาพการดำเนินงาน

1.1.7 ค่านิยม : MORVONG

M	Moral	เป็นผู้ยึดมั่นในคุณธรรม จริยธรรมอันดี และมีความกตัญญู
O	Outstanding	เป็นผู้มีวิสัยทัศน์กว้างไกล มีความคิดที่โดดเด่นท้าทายการทำงาน
R	Resourceful	เป็นผู้เต็มไปด้วยความคิดริเริ่ม มีความรู้และมีไหวพริบในการแก้ปัญหา
V	Versatile	เป็นผู้มีความสามารถรอบด้าน สนใจใฝ่รู้ และสู้งานเพื่อให้ทำงานได้หลายด้าน
O	Open Heart - Open Mind	เป็นผู้เปิดใจกว้างรับฟังความคิดเห็นของผู้อื่น ด้วยความใส่ใจและเต็มใจ
N	Network and Team	เป็นผู้ที่สามารถทำงานเป็นเครือข่าย มีความสมัครสมานสามัคคี ร่วมมือพัฒนาองค์กร
G	Goal Setting	เป็นผู้ที่มีเป้าหมายในการทำงานและการดำเนินชีวิต และมุ่งมั่นในการดำเนินไปให้บรรลุเป้าหมาย

1.2 แผนกลยุทธ์ มหาวิทยาลัยวงษ์ชวลิตกุล ระยะที่ 1 (ปีการศึกษา 2563-2565)

ประกอบด้วย 5 ประเด็นยุทธศาสตร์ 21 กลยุทธ์ 39 กลยุทธ์ขับเคลื่อน และ 80 ตัวชี้วัด ดังนี้

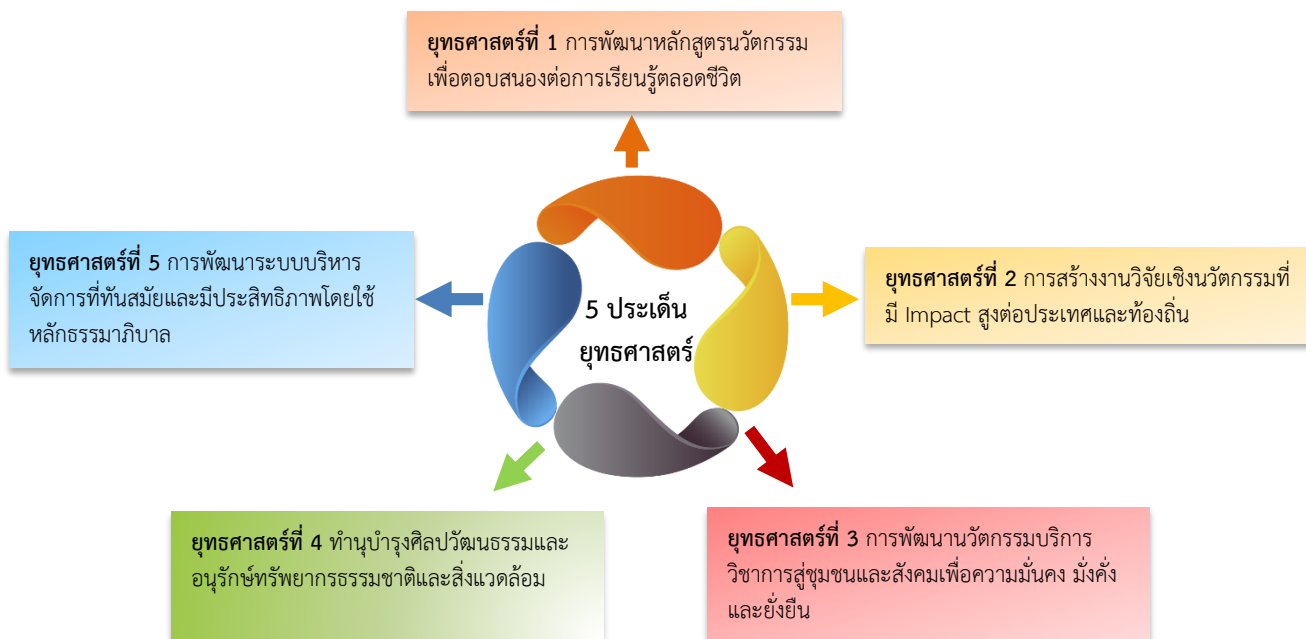

แผนภาพที่ 5 ประเด็นยุทธศาสตร์ มหาวิทยาลัยวงษ์ชวลิตกุล

ยุทธศาสตร์ที่ 1 การพัฒนาหลักสูตรนวัตกรรม เพื่อตอบสนองต่อการเรียนรู้ตลอดชีวิต

เป้าประสงค์ ประกอบด้วย 2 เป้าประสงค์

1. Lifelong Learning (การเรียนรู้ตลอดชีวิต) ไม่จำกัดวัยของผู้เรียน
2. Innovation curriculum มีหลักสูตรหลากหลาย ทันสมัย เหมาะสมกับความต้องการของผู้เรียนทุกช่วงวัย

กลยุทธ์ ประกอบด้วย 5 กลยุทธ์

- 1.1 สร้างหลักสูตรที่ยืดหยุ่นและหลากหลายสนองต่อการเรียนรู้ตลอดชีวิต
- 1.2 พัฒนา Platform และบทเรียนออนไลน์ที่สนับสนุนให้เกิดการเรียนรู้ตลอดชีวิต
- 1.3 พัฒนานักศึกษาโดยสร้างคุณลักษณะบัณฑิตที่พึงประสงค์: การเป็นนวัตกรรม (Innovator) นักศึกษาดววรรษที่ 21 และนักปฏิบัติ ชื่อสัตย์ สู้งาน
- 1.4 พัฒนาอาจารย์ให้เป็น Innovative Teacher
- 1.5 สร้างความร่วมมือกับหน่วยงานต่างๆ เพื่อพัฒนาหลักสูตรและนวัตกรรมทั้งในและต่างประเทศ

ยุทธศาสตร์ที่ 2 การสร้างงานวิจัยเชิงนวัตกรรมที่มี Impact สูงต่อประเทศและท้องถิ่น

เป้าประสงค์ มุ่งสร้างงานวิจัยเชิงนวัตกรรมที่มี Impact สูงต่อประเทศ

กลยุทธ์ ประกอบด้วย 4 กลยุทธ์

- 2.1 พัฒนาระบบการบริหารงานวิจัยของมหาวิทยาลัยให้ตอบสนองต่อการสร้างผลงานวิจัยเชิงนวัตกรรมและยุทธศาสตร์ชาติ
- 2.2 พัฒนาศักยภาพนักวิจัยให้สามารถสร้างงานวิจัยเชิงนวัตกรรม
- 2.3 สร้างเครือข่ายความร่วมมือและแสวงหาแหล่งทุนเพื่อทำวิจัยเชิงนวัตกรรมและงานสร้างสรรค์
- 2.4 พัฒนาคุณภาพงานวิจัย และ/หรือนวัตกรรมให้เกิดมูลค่าเพิ่ม

ยุทธศาสตร์ที่ 3 การพัฒนานวัตกรรมบริการวิชาการสู่ชุมชนและสังคมเพื่อความมั่นคง มั่งคั่ง และยั่งยืน

เป้าประสงค์ ประกอบด้วย 2 เป้าประสงค์

1. ใช้เทคโนโลยีเพื่อการบริการวิชาการในรูปแบบต่างๆ เพื่อความมั่นคง มั่งคั่ง และยั่งยืนของชุมชน
2. พัฒนางานบริการวิชาการที่มีรายได้ให้สอดคล้องกับความต้องการของผู้สนใจหรือกลุ่มเป้าหมาย

กลยุทธ์ ประกอบด้วย 3 กลยุทธ์

- 3.1 พัฒนานวัตกรรมบริการวิชาการแก่สังคม
- 3.2 พัฒนาชุมชนสู่ความมั่นคง มั่งคั่ง และยั่งยืน
- 3.3 พัฒนารูปแบบการบริการวิชาการเพื่อสร้างรายได้

ยุทธศาสตร์ที่ 4 การทำนุบำรุงศิลปวัฒนธรรม และอนุรักษ์ทรัพยากรธรรมชาติและสิ่งแวดล้อม

เป้าประสงค์ เป็นแหล่งเผยแพร่ข้อมูลทางวัฒนธรรมท้องถิ่นโคราชผ่านสื่อต่างๆ

กลยุทธ์ ประกอบด้วย 4 กลยุทธ์

- 4.1 ส่งเสริมให้มีการจัดการองค์ความรู้ด้านศิลปวัฒนธรรมท้องถิ่น
- 4.2 เสริมสร้างเครือข่ายความร่วมมือด้านการทำนุบำรุงศิลปวัฒนธรรมและอนุรักษ์ทรัพยากรธรรมชาติและสิ่งแวดล้อมกับหน่วยงานภายนอกระดับท้องถิ่น ภูมิภาค ประเทศ และสากล
- 4.3 สร้างมูลค่าทางวัฒนธรรมด้านการท่องเที่ยว
- 4.4 พัฒนามหาวิทยาลัยสู่การเป็นมหาวิทยาลัยสีเขียว

ยุทธศาสตร์ที่ 5 การพัฒนาระบบบริหารจัดการที่ทันสมัยและมีประสิทธิภาพโดยใช้หลักธรรมาภิบาล

เป้าประสงค์ ประกอบด้วย 5 เป้าประสงค์

1. มีโครงสร้างพื้นฐานด้าน IT เพื่อสนับสนุนการบริหารจัดการที่ทันสมัย
2. มีเสถียรภาพด้านการเงินที่เพียงพอต่อการพัฒนาในอนาคต
3. ภาพลักษณ์ของมหาวิทยาลัยโดดเด่นเป็นที่รู้จัก
4. บุคลากรได้รับการพัฒนาให้มีศักยภาพสูง
5. คุณภาพการศึกษาได้มาตรฐานระดับสากล

กลยุทธ์ ประกอบด้วย 5 กลยุทธ์

- 5.1 พัฒนาและปรับปรุงระบบเทคโนโลยีและสารสนเทศที่ทันสมัยในการบริหารจัดการ
- 5.2 สร้างภาพลักษณ์ของมหาวิทยาลัยที่มีต่อสังคมและชุมชน (CSR) และประชาสัมพันธ์เอกลักษณ์ทางการตลาดให้ทันสมัย
- 5.3 พัฒนาระบบบริหารจัดการ และพัฒนาบุคลากรให้มีศักยภาพสูง
- 5.4 พัฒนาระบบประกันคุณภาพการศึกษา
- 5.5 เพิ่มขีดความสามารถในการใช้ประโยชน์ทรัพยากรให้สามารถเพิ่มรายได้

วิสัยทัศน์

มหาวิทยาลัยเอกชนสร้างสรรค์นวัตกรรม ให้โอกาสทางการศึกษา เพื่อการเรียนรู้ตลอดชีวิต

	เป้าหมาย 5 ปี	เป้าหมาย 10 ปี	เป้าหมาย 15 ปี	เป้าหมาย 20 ปี	
	Transformative Lifelong Learning Organization การปฏิรูปองค์กรเพื่อก้าวสู่มหาวิทยาลัยแห่งการเรียนรู้ตลอดชีวิต	Innovation for Lifelong Learning University มหาวิทยาลัยมีการพัฒนาผลงานนวัตกรรมเพื่อการเรียนรู้ตลอดชีวิต	ASEAN Innovation and Lifelong University มหาวิทยาลัยที่ได้รับการยอมรับระดับอาเซียนด้านนวัตกรรมและการเรียนรู้ตลอดชีวิต	International Lifelong Education and Innovation มหาวิทยาลัยเอกชนที่มีคุณภาพระดับสากลสร้างสรรค์นวัตกรรมให้โอกาสทางการศึกษาเพื่อเรียนรู้ตลอดชีวิต	
พันธกิจ	ผลิตบัณฑิตอย่างมีคุณภาพและพัฒนาหลักสูตรเพื่อตอบสนองต่อการเรียนรู้ตลอดชีวิต	สร้างผลงานวิจัยและนวัตกรรมให้ตอบสนองยุทธศาสตร์ชาติ	ให้บริการวิชาการสู่ชุมชนและสังคมเพื่อความมั่นคง มั่งคั่ง และยั่งยืน	ทำนุบำรุงศิลปวัฒนธรรมและอนุรักษ์ทรัพยากรธรรมชาติและสิ่งแวดล้อม	จัดระบบการบริหารจัดการเพื่อเพิ่มประสิทธิภาพการดำเนินงาน
ยุทธศาสตร์	ยุทธศาสตร์ที่ 1 การพัฒนาหลักสูตรนวัตกรรมเพื่อตอบสนองต่อการเรียนรู้ตลอดชีวิต	ยุทธศาสตร์ที่ 2 การสร้างงานวิจัยเชิงนวัตกรรมที่มี Impact สูงต่อประเทศและท้องถิ่น	ยุทธศาสตร์ที่ 3 การพัฒนาบริการวิชาการสู่ชุมชนและสังคมเพื่อความมั่นคง มั่งคั่ง และยั่งยืน	ยุทธศาสตร์ที่ 4 การทำนุบำรุงศิลปวัฒนธรรมและอนุรักษ์ทรัพยากรธรรมชาติและสิ่งแวดล้อม	ยุทธศาสตร์ที่ 5 การพัฒนากระบวนการบริหารจัดการที่ทันสมัยและมีประสิทธิภาพโดยใช้หลักธรรมาภิบาล
เป้าประสงค์	- Lifelong Learning (การเรียนรู้ตลอดชีวิต) ไม่จำกัดวัยของผู้เรียน - Innovation curriculum มีหลักสูตรหลากหลาย ทันสมัย เหมาะสมกับความต้องการของผู้เรียนทุกช่วงวัย	- มุ่งสร้างงานวิจัยเชิงนวัตกรรมที่มี Impact สูงต่อประเทศ	- ใช้เทคโนโลยีเพื่อการบริการวิชาการในรูปแบบต่างๆ เพื่อความมั่นคง มั่งคั่ง และยั่งยืนของชุมชน - พัฒนางานบริการวิชาการที่มีรายได้ให้สอดคล้องกับความต้องการของผู้สนใจหรือกลุ่มเป้าหมาย	- เป็นแหล่งเผยแพร่ข้อมูลทางวัฒนธรรมท้องถิ่นโคราชผ่านสื่อต่างๆ	- มีโครงสร้างพื้นฐานด้าน IT เพื่อสนับสนุนการบริหารจัดการที่ทันสมัย - มีเสถียรภาพด้านการเงินที่เพียงพอต่อการพัฒนาในอนาคต - ภาพลักษณ์ของมหาวิทยาลัยโดดเด่นเป็นที่รู้จัก - บุคลากรได้รับการพัฒนาให้มีศักยภาพสูง - คุณภาพการศึกษาได้มาตรฐานระดับสากล
กลยุทธ์	1. สร้างหลักสูตรที่ยืดหยุ่นและหลากหลายสนองต่อการเรียนรู้ตลอดชีวิต 2. พัฒนา platform และบทเรียนออนไลน์ที่สนับสนุนให้เกิดการเรียนรู้ตลอดชีวิต 3. พัฒนานักศึกษาโดยสร้างคุณลักษณะบัณฑิตที่พึงประสงค์: การเป็นนวัตกรรม (Innovator) นักศึกษาศตวรรษที่ 21 และนักปฏิบัติ ซื่อสัตย์ สุจริต 4. พัฒนาอาจารย์ให้เป็น Innovative Teacher 5. สร้างความร่วมมือกับหน่วยงานต่างๆ เพื่อพัฒนาหลักสูตรและนวัตกรรมทั้งในและต่างประเทศ	1. พัฒนาระบบการบริหารงานวิจัยของมหาวิทยาลัยให้ตอบสนองต่อการสร้างผลงานวิจัยเชิงนวัตกรรมและยุทธศาสตร์ชาติ 2. พัฒนาศักยภาพนักวิจัยให้สามารถสร้างงานวิจัยเชิงนวัตกรรม 3. สร้างเครือข่ายความร่วมมือและแสวงหาแหล่งทุนเพื่อทำวิจัยเชิงนวัตกรรมและงานสร้างสรรค์ 4. พัฒนาคุณภาพงานวิจัย และ/หรือ นวัตกรรมให้เกิดมูลค่าเพิ่ม	1. พัฒนานวัตกรรมบริการวิชาการแก่สังคม 2. พัฒนาชุมชนสู่ความมั่นคง มั่งคั่ง และยั่งยืน 3. พัฒนารูปแบบการบริการวิชาการเพื่อสร้างรายได้	1. ส่งเสริมให้มีการจัดการองค์ความรู้ด้านศิลปวัฒนธรรมท้องถิ่น 2. เสริมสร้างเครือข่ายความร่วมมือด้านการทำนุบำรุงศิลปวัฒนธรรมและอนุรักษ์ทรัพยากรธรรมชาติและสิ่งแวดล้อมกับหน่วยงานภายนอกระดับท้องถิ่น ภูมิภาค ประเทศ และสากล 3. สร้างมูลค่าทางวัฒนธรรมด้านการท่องเที่ยว 4. พัฒนามหาวิทยาลัยสู่การเป็นมหาวิทยาลัยสีเขียว	1. พัฒนาและปรับปรุงระบบเทคโนโลยีและสารสนเทศที่ทันสมัยในการบริหารจัดการ 2. สร้างภาพลักษณ์ของมหาวิทยาลัยที่มีต่อสังคมและชุมชน (CSR) และประชาสัมพันธ์เอกลักษณ์ทางการตลาดให้ทันสมัย 3. พัฒนาระบบบริหารจัดการและพัฒนากุณภาพให้มีศักยภาพสูง 4. พัฒนาระบบประกันคุณภาพการศึกษา 5. เพิ่มขีดความสามารถในการใช้ประโยชน์ทรัพยากรให้สามารถเพิ่มรายได้
	รวม 21 กลยุทธ์				
กลยุทธ์ขับเคลื่อน	11 กลยุทธ์ขับเคลื่อน	8 กลยุทธ์ขับเคลื่อน	4 กลยุทธ์ขับเคลื่อน	5 กลยุทธ์ขับเคลื่อน	11 กลยุทธ์ขับเคลื่อน
	รวม 39 กลยุทธ์ขับเคลื่อน				
ตัวชี้วัด	15 ตัวชี้วัด	16 ตัวชี้วัด	8 ตัวชี้วัด	10 ตัวชี้วัด	31 ตัวชี้วัด
	รวม 80 ตัวชี้วัด				

แผนภาพที่ 1-2 แผนที่ยุทธศาสตร์ มหาวิทยาลัยวงษ์ชวลิตกุล ระยะ 20 ปี (Strategic Map)

1.3 การประเมินสภาพแวดล้อมภายในและภายนอกของมหาวิทยาลัยวงษ์ชวลิตกุล (SWOT Analysis)

มหาวิทยาลัยได้วิเคราะห์ปัจจัยภายในที่เป็นจุดแข็ง จุดอ่อน และปัจจัยภายนอกที่เป็นโอกาสและอุปสรรคต่อการดำเนินงานของมหาวิทยาลัย (SWOT Analysis) ดังรายละเอียดต่อไปนี้

1.3.1 การประเมินสภาพแวดล้อมภายในของมหาวิทยาลัยวงษ์ชวลิตกุล

Strengths - จุดแข็ง	Weaknesses - จุดอ่อน
S1 มีหลักสูตรที่ได้รับรองจากสภาวิชาชีพ	W1 การประชาสัมพันธ์ยังไม่เป็นเชิงรุกและไม่มีเอกลักษณ์ที่ชัดเจน
S2 อาจารย์มีความหลากหลายทางวิชาชีพ	W2 การมีส่วนร่วมของศิษย์เก่ายังมีน้อยและฐานข้อมูลศิษย์เก่ายังไม่สมบูรณ์
S3 ที่ตั้งเหมาะสม สถานที่เรียนสวยงาม มีเอกลักษณ์ สอดคล้องกับวัฒนธรรมของจังหวัดใกล้ศูนย์การค้า	W3 อาจารย์มีการขอทุนวิจัยจากแหล่งภายนอกน้อย
S4 หลักสูตรการศึกษาสอดคล้องต่อความต้องการ หลากหลาย (NU, ED, EN, PH, LAW) และระบบจัดการเรียนการสอนมีความยืดหยุ่น	W4 อาจารย์และนักศึกษายังขาดทักษะภาษาอังกฤษ
S5 อาจารย์มีวุฒิปริญญาเอก (ณ ปัจจุบัน ศึกษาศาสตร์ 50%, วิศวกรรมศาสตร์ 42%)	W5 ผลงานวิจัยที่มีคุณค่าที่จะสามารถนำไปใช้ประโยชน์ได้มีน้อย
S6 ผู้บริหารมีนโยบายและเป้าหมายที่ชัดเจนในการ พัฒนามหาวิทยาลัยและเปิดโอกาสให้อาจารย์แสดง ความเชี่ยวชาญ	W6 ระบบสารสนเทศเพื่อการตัดสินใจ (MIS) ยังไม่มีประสิทธิภาพ
S7 มีนโยบายและส่งเสริมสนับสนุนวัฒนธรรมท้องถิ่น โคราชที่ชัดเจนเป็นรูปธรรม	W7 ระบบการสื่อสารของมหาวิทยาลัยวงษ์ชวลิตกุลยังไม่มี ประสิทธิภาพ
S8 มีทุนสนับสนุนการพัฒนาอาจารย์และบุคลากร (ทุนประจำปี 10,000 บาท/คน ทุนศึกษาต่อและทุน เผยแพร่ผลงานวิชาการในต่างประเทศ)	W8 จำนวนอาจารย์ที่มีคุณวุฒิปริญญาเอกและตำแหน่งทาง วิชาการน้อย (ภาพรวมทั้งมหาวิทยาลัย)
S9 มีคณาจารย์ที่มีคุณวุฒิการศึกษาที่จบจาก ต่างประเทศ (42 คน)	W9 ระบบและทิศทางการขอทุนวิจัยยังไม่ต่อบุทธศาสตร์ การพัฒนาประเทศ
S10 มหาวิทยาลัยมีพื้นที่สีเขียวจำนวนมากเหมาะแก่ การทำให้เป็นมหาวิทยาลัยสีเขียว	W10 อุปกรณ์การเรียนการสอนและการฝึกปฏิบัติ (วิศวกรรมศาสตร์) ยังไม่เพียงพอและไม่ทันสมัย
S11 มีนโยบายและแผนในการเป็น Digital University ที่ชัดเจน	W11 หลักสูตรยังไม่ทันสมัย และไม่สอดคล้องความต้องการของ ผู้เรียน
S12 มหาวิทยาลัยวงษ์ชวลิตกุลเป็นสถาบันอุดม ศึกษาเอกชนแห่งแรกของภาคตะวันออกเฉียงเหนือ	W12 ระบบกลไก ในการบูรณาการสหวิทยาการ เพื่อสร้าง นวัตกรรมยังขับเคลื่อนได้น้อย
	W13 บทบาทของคณาจารย์ในลักษณะของการบริการวิชาการต่อ สังคมมีน้อย
	W14 ความน่าเชื่อถือทางด้านการให้บริการวิชาการยังมีน้อย (ความน่าเชื่อถือของสถาบัน เช่น เครื่องมือสอบเทียบ)
	W15 การบำรุงรักษาสภาพห้องเรียนยังไม่เพียงพอ
	W16 อาจารย์มีทักษะเฉพาะและใบประกอบวิชาชีพยังไม่ครบ ทุกคน
	W17 ผลประกอบการระดับหลักสูตรมีรายได้ต่ำกว่ารายจ่าย
	W18 การนำทรัพยากรที่มีมาจัดสรรให้เกิดรายได้ยังมีน้อย เช่น หอประชุม สนามกีฬา มุข วงษ์ชวลิตกุล วงษ์ชวลิตกุลอินเตอร์สเตเดียม

1.3.2 การประเมินสภาพแวดล้อมภายนอกของมหาวิทยาลัยวงษ์ชวลิตกุล

O pportunities – โอกาส	T hreats - อุปสรรค
<p>O1 จังหวัดนครราชสีมามีการขยายตัวอย่างรวดเร็ว เป็นศูนย์กลาง Logistic และอุตสาหกรรมระบบราง ทำให้มีความต้องการแรงงานมากยิ่งขึ้น ซึ่งเป็นโอกาสที่มหาวิทยาลัยจะสามารถผลิตหลักสูตรที่มีคุณภาพและตอบสนองตลาดแรงงาน ด้านการค้า การลงทุน หลักทรัพย์ เทคโนโลยี อุตสาหกรรม ระบบรางและอุตสาหกรรมระบบเครื่องบิน และมีโอกาสในการทำวิจัยใหญ่ เช่น ระบบสาธารณสุข การระบายน้ำ</p> <p>O2 จังหวัดนครราชสีมาเป็นแหล่งวัฒนธรรมและแหล่งท่องเที่ยว เป็นโอกาสในการสร้างหลักสูตรและส่งเสริมในการผลิต บุคลากร ธุรกิจ ท่องเที่ยว ผลิตอาหาร และเทคโนโลยีต่างๆ ที่เกี่ยวข้อง</p> <p>O3 ประเทศไทยเข้าสู่สังคมผู้สูงอายุ มีผู้สูงอายุจำนวนมาก (10,225,322 คน ข้อมูลผู้สูงอายุที่ลงทะเบียนเพื่อสวัสดิการแห่งรัฐปี 2560)</p> <p>O4 ประชากรในจังหวัดนครราชสีมาจำนวนมากเป็นอันดับที่ 2 รองจากกรุงเทพฯ ทำให้มีโอกาสสร้างและพัฒนาหลักสูตร เพื่อตอบสนองความต้องการด้านการแพทย์ สาธารณสุขและ อื่นๆอีกมากมาย</p> <p>O5 จังหวัดนครราชสีมามีสถาบันการศึกษามากมายทำให้มีโอกาส ในการแลกเปลี่ยนเรียนรู้และร่วมมือกันในการทำวิจัยและ พัฒนานวัตกรรมซึ่งเป็นแหล่งรายได้ของจังหวัด รวมถึงการ มิ่งบประมาณเพิ่มในการพัฒนาชุมชน</p> <p>O6 จังหวัดนครราชสีมาใกล้ประเทศเพื่อนบ้านหลายประเทศเป็น ศูนย์กลางของอาเซียน ซึ่งเป็นโอกาสในการสร้างและพัฒนา หลักสูตรนานาชาติ เช่น ภาษาจีน ภาษาญี่ปุ่น รวมถึง การสร้าง MOU เพื่อแลกเปลี่ยนนักศึกษา และบุคลากร ทางการศึกษา</p>	<p>T1 ประชากรในวัยเรียนลดลง</p> <p>T2 ค่านิยมในการตัดสินใจเลือกมหาวิทยาลัยของรัฐ ก่อนมหาวิทยาลัยของเอกชน</p> <p>T3 การแข่งขันสูงขึ้น มีสถาบันอุดมศึกษาทั้งภาครัฐและ เอกชนเปิดรับนักศึกษาเป็นจำนวนมาก</p> <p>T4 มหาวิทยาลัยหลายแห่งมีการใช้สื่อ e-Learning มากขึ้นทำให้เกิดแรงจูงใจในการศึกษาต่อ</p> <p>T5 กองทุนกู้ยืมไม่ครอบคลุมทุกสาขา</p> <p>T6 ระบบสอบคัดเลือกใหม่ (TCAS) มหาวิทยาลัยรัฐบาล จัดสอบคัดเลือกนักศึกษาใหม่ 5 รอบ</p> <p>T7 เทคโนโลยีในสังคมปัจจุบันเปลี่ยนแปลงเร็ว จึงทำให้ มหาวิทยาลัยปรับตัวไม่ทัน</p> <p>T8 ค่าครองชีพสูงขึ้น ส่งผลกับการตัดสินใจในการศึกษา</p> <p>T9 เกณฑ์ประกันคุณภาพการศึกษา ไม่เอื้อต่อ มหาวิทยาลัยเอกชน</p> <p>T10 ค่าสาธารณูปโภคเพิ่มขึ้น</p> <p>T11 สถานการณ์การแพร่ระบาดของโรคติดเชื้อไวรัส โควิดสายพันธุ์ใหม่ 2019 (COVID-19)</p>

ส่วนที่ 2

แผนปฏิบัติการประจำปี มหาวิทยาลัยวงษ์ชวลิตกุล ปีการศึกษา 2565

แผนปฏิบัติการประจำปี มหาวิทยาลัยวงษ์ชวลิตกุล ปีการศึกษา 2565 เป็นการนำยุทธศาสตร์การบริหารมหาวิทยาลัยวงษ์ชวลิตกุลไปสู่การปฏิบัติ โดยอาศัยแผนปฏิบัติการเป็นเครื่องมือเพื่อใช้เป็นแนวปฏิบัติสำหรับคณะวิชาและสำนัก/ศูนย์ ให้สามารถดำเนินโครงการและกิจกรรมต่างๆ ตามแผนยุทธศาสตร์ให้เป็นไปอย่างสอดคล้องกัน ทั้งในแง่ทิศทางและกำหนดเวลาที่เหมาะสม

2.1 เป้าหมายการดำเนินงานตามแผนปฏิบัติการประจำปี มหาวิทยาลัยวงษ์ชวลิตกุล ปีการศึกษา 2565

ในปีการศึกษา 2565 มหาวิทยาลัยวงษ์ชวลิตกุลได้มอบนโยบายให้ทุกหน่วยงานนำประเด็นยุทธศาสตร์ เป้าประสงค์ กลยุทธ์ และตัวชี้วัด ไปกำหนดเป็นแผนงาน/โครงการ/กิจกรรม และงบประมาณเสนอมหาวิทยาลัย เพื่อขออนุมัติการดำเนินแผนงานที่จะส่งผลให้ตัวชี้วัดตามประเด็นยุทธศาสตร์ต่างๆ จำนวน 80 ตัวชี้วัด บรรลุผลสัมฤทธิ์ตามเป้าหมายในปีการศึกษา 2565 รายละเอียดดังแสดงในตารางที่ 4

ตารางที่ 4 เป้าหมายการดำเนินการตามแผนปฏิบัติการประจำปี มหาวิทยาลัยวงษ์ชวลิตกุล ปีการศึกษา 2565

2.1.1 ยุทธศาสตร์ที่ 1 การพัฒนาหลักสูตรนวัตกรรม เพื่อตอบสนองต่อการเรียนรู้ตลอดชีวิต

กลยุทธ์	กลยุทธ์ขับเคลื่อนระยะที่ 1	ตัวชี้วัด	ค่าเป้าหมายปีการศึกษา 2565	หน่วยงานที่รับผิดชอบและเกี่ยวข้อง
1.1 สร้างหลักสูตรที่ยืดหยุ่นและหลากหลายสนองต่อการเรียนรู้ตลอดชีวิต	1.1.1 สร้างหลักสูตร Degree และ Non-Degree ที่ตอบสนองต่อการเรียนรู้ตลอดชีวิต/หลักสูตรที่ตอบสนองต่อกลุ่ม S-curve และ New S-curve ของประเทศ	1. จำนวนหลักสูตรปริญญาตรี (Degree) ที่เปิดหลักสูตรใหม่ (ที่ตอบสนองต่อการเรียนรู้ตลอดชีวิต)	3 หลักสูตร	1. งานวิชาการ 2. คณะวิชา
		2. จำนวนหลักสูตรระยะสั้น/หลักสูตรอบรม/หลักสูตรประกาศนียบัตรทางวิชาชีพ (Non-Degree) ที่เปิดสอนตอบสนองต่อการเรียนรู้ที่หลากหลายและเรียนรู้ตลอดชีวิต (อย่างน้อย 1 หลักสูตร ต่อสาขาวิชาทั้งหมดของมหาวิทยาลัย)	30 หลักสูตร	
	1.1.2 พัฒนาระบบและกลไกการจัดการเรียนการสอนให้สามารถรองรับหลักสูตรการเรียนรู้ตลอดชีวิต	3. มีประกาศ/กฎเกณฑ์ /ระเบียบ/ แนวทางปฏิบัติรองรับการจัดหลักสูตรรูปแบบใหม่ที่สอดคล้องกับเกณฑ์ของกระทรวงการอุดมศึกษา วิทยาศาสตร์ วิจัย และนวัตกรรม (อว.)	มีระบบและกลไก	1. งานวิชาการ
	1.1.3 สร้างหลักสูตรที่เป็น Joint Degree ทั้งในและต่างประเทศ	4. จำนวนหลักสูตรที่เป็น Joint Degree ทั้งในและต่างประเทศ	ดำเนินการในแผนฯ ระยะที่ 2	1. งานวิชาการ 2. คณะวิชา
1.2 พัฒนา Platform และบทเรียนออนไลน์ที่สนับสนุนให้เกิดการเรียนรู้ตลอดชีวิต	1.2.1 ส่งเสริม/พัฒนาการจัดการเรียนรู้ผ่าน Learning Mode ที่เหมาะสมต่อผู้เรียนแต่ละกลุ่ม	5. ร้อยละของรายวิชาต่อหลักสูตร ที่มีการพัฒนาการจัดการเรียนรู้ ผ่าน Learning Mode ที่ก่อให้เกิดการเรียนรู้ตลอดชีวิต	≥ ร้อยละ 5	1. ศูนย์เทคโนโลยีฯ 2. คณะวิชา 3. งานวิชาการ

ยุทธศาสตร์ที่ 1 การพัฒนาหลักสูตรนวัตกรรม เพื่อตอบสนองต่อการเรียนรู้ตลอดชีวิต (ต่อ)

กลยุทธ์	กลยุทธ์ขับเคลื่อนระยะที่ 1	ตัวชี้วัด	ค่าเป้าหมาย ปีการศึกษา 2565	หน่วยงานที่ รับผิดชอบและ เกี่ยวข้อง
1.3 พัฒนานักศึกษา โดยสร้าง คุณลักษณะบัณฑิตที่ พึงประสงค์ - การเป็นนวัตกร (Innovator) - นศ.ศตวรรษที่ 21 - นักปฏิบัติ ชื่อสัตย์ สุ้งาน	1.3.1 พัฒนาความสามารถ นักศึกษาให้เป็นนวัตกร (Innovator)	6. จำนวนโครงการหรือจำนวนรายวิชาในหลักสูตร ที่พัฒนานักศึกษาให้เป็นนวัตกร	12 โครงการ หรือรายวิชา	1. คณะวิชา
		7. จำนวนนวัตกรรมที่เข้าประกวดในระดับชาติ ของมหาวิทยาลัย	3 ผลงาน	
	1.3.2 ส่งเสริมและพัฒนา บัณฑิตให้มีคุณสมบัติตาม มาตรฐานวิชาชีพ สอดคล้อง กับความต้องการของผู้ใช้ บัณฑิต	8. ร้อยละของบัณฑิตที่สอบผ่านใบอนุญาต ประกอบวิชาชีพต่อจำนวนผู้เข้าสอบทั้งหมด	ร้อยละ 50	
	1.3.3 พัฒนาทักษะของ นักศึกษาให้เป็นบัณฑิตที่พึง ประสงค์ในศตวรรษที่ 21	9. ร้อยละของนักศึกษาที่มีความสามารถด้าน ICT (ผ่านการทดสอบได้รับ certificate) ต่อจำนวนผู้ ลงทะเบียนเข้าสอบทั้งหมด	ร้อยละ 70	1. คณะวิชา 2. ศูนย์ภาษา 3. ศูนย์เทคโนโลยี และสารสนเทศ 4. VUBI
		10. ร้อยละของนักศึกษาที่ผ่านการทดสอบ ภาษาอังกฤษ (exit exam) ต่อจำนวนผู้ลงทะเบียน เข้าสอบทั้งหมด	ร้อยละ 90	
1.3.4 พัฒนานักศึกษา ตามอัตลักษณ์ของ มหาวิทยาลัย “นักปฏิบัติ ชื่อสัตย์ สุ้งาน”	11. คะแนนการประเมินคุณลักษณะบัณฑิต ตามอัตลักษณ์ของมหาวิทยาลัย	≥ 3.51 คะแนน	1. คณะวิชา 2. สำนักพัฒนา นักศึกษา	
1.4 พัฒนาอาจารย์ ให้เป็น Innovative Teacher	1.4.1 จัดทำแผนแม่บทพัฒนา ศักยภาพคณาจารย์ที่ก่อให้เกิด การเรียนรู้ตลอดชีวิต	12. มีแผนแม่บทพัฒนาคณาจารย์ที่ก่อให้เกิดการ เรียนรู้ตลอดชีวิต	มี	1. งานวิชาการ 2. สำนัก อธิการบดี 3. ศูนย์เทคโนโลยี และสารสนเทศ 4. คณะวิชา
	1.4.2 ส่งเสริมให้อาจารย์ พัฒนานวัตกรรมการเรียน การสอน	13. ร้อยละของอาจารย์ที่ได้รับการพัฒนาด้าน นวัตกรรมการเรียนการสอนต่อจำนวนอาจารย์ ทั้งหมด	ร้อยละ 50	
		14. ร้อยละของอาจารย์ที่มีการจัดการเรียน การสอนแบบ Online ต่อจำนวนอาจารย์ทั้งหมด	ร้อยละ 15	
1.5 สร้างความ ร่วมมือกับหน่วยงาน ต่างๆ เพื่อพัฒนา หลักสูตรและ นวัตกรรมทั้งในและ ต่างประเทศ	1.5.1 สร้างความร่วมมือด้าน การจัดการเรียนการสอนกับ หน่วยงานในประเทศ ต่างประเทศ และภูมิภาค ASEAN	15. ร้อยละของสถานประกอบการ/หน่วยงานที่มี ความร่วมมือด้านการจัดการเรียนการสอนเพิ่มขึ้น ต่อปี (เทียบกับปีการศึกษาที่ผ่านมา)	ร้อยละ 5	1. งานวิชาการ 2. คณะวิชา

2.1.2 ยุทธศาสตร์ที่ 2 การสร้างงานวิจัยเชิงนวัตกรรมที่มี Impact สูงต่อประเทศและท้องถิ่น

กลยุทธ์	กลยุทธ์ขับเคลื่อนระยะที่ 1	ตัวชี้วัด	ค่าเป้าหมาย ปีการศึกษา 2565	หน่วยงานที่ รับผิดชอบ และเกี่ยวข้อง	
2.1 พัฒนา ระบบการ บริหารงานวิจัย ของ มหาวิทยาลัยให้ ตอบสนองต่อ การสร้าง ผลงานวิจัยเชิง นวัตกรรมและ ยุทธศาสตร์ชาติ	2.1.1 ทำแผนแม่บทการวิจัยในระยะ ยาว และปรับปรุงระเบียบการ ดำเนินงานด้านการวิจัยให้เหมาะสมกับ สถานการณ์และมีความคล่องตัว	1. มีแผนแม่บทด้านการวิจัยในระยะยาว	มี	1. สำนักวิจัยฯ 2. ศูนย์ เทคโนโลยีและ สารสนเทศ	
		2. มีระเบียบรองรับการจัดทำโครงการวิจัยเชิง นวัตกรรม	มี		
		3. มีฐานข้อมูลงานวิจัยที่ทันสมัย	มี		
	2.1.2 พัฒนาระบบและ ปัจจัยเอื้อที่ช่วยสนับสนุนให้เกิด ผลงานวิจัยเชิงนวัตกรรม	2.1.3 พัฒนาระบบและกลไกในการจด ทะเบียนทรัพย์สินทางปัญญา	4. ร้อยละของโครงการงานของนักศึกษาเป็น Research based ที่ต่อยอดเป็นงานวิจัย ต่อ จำนวนโครงการทั้งหมด	ร้อยละ 15	1. คณะวิชา 2. สำนักวิจัยฯ
			5. จำนวนโครงการวิจัยเชิงนวัตกรรมที่ได้รับทุน สนับสนุน	3 เรื่อง	
			6. มีหน่วยงานจัดการทรัพย์สินทางปัญญา	มี	
2.2 พัฒนา ศักยภาพนักวิจัย ให้สามารถสร้าง งานวิจัยเชิง นวัตกรรม	2.2.1 พัฒนาศักยภาพและทักษะ นักวิจัยให้สามารถสร้างงานวิจัยหรือ นวัตกรรมที่สอดคล้องกับเป้าหมาย ยุทธศาสตร์ พื้นที่ และระดับประเทศ	7. จำนวนลิขสิทธิ์/สิทธิบัตรที่จดทะเบียน ทรัพย์สินทางปัญญา	3 ผลงาน	1. คณะวิชา 2. สำนักวิจัยฯ 3. VUBI	
		8. จำนวนโครงการวิจัยที่ตอบสนองเป้าหมาย การวิจัยของชาติ	3 โครงการ/ เรื่อง		
		9. ร้อยละของเงินสนับสนุนการวิจัย/การพัฒนา นวัตกรรมเพิ่มขึ้นต่อปี (เทียบกับปีการศึกษาที่ ผ่านมา)	ร้อยละ 5		
		10. มีผลงานวิจัยที่มี impact ต่อชุมชน	มี		
2.3 สร้าง เครือข่ายความ ร่วมมือและ แสวงหาแหล่งทุน เพื่อทำวิจัยเชิง นวัตกรรมและ งานสร้างสรรค์	2.3.1 สร้างเครือข่ายความร่วมมือกับ นักวิจัยในสาขาต่างๆ (วิจัยสาขาวิชา) ทั้งในและระหว่างสถาบัน (รัฐ/เอกชน)	11. มีผลงานวิจัยที่มี impact ต่อผู้เรียน	มี	1. คณะวิชา 2. สำนักวิจัยฯ	
		12. จำนวนโครงการวิจัยสหสาขาวิชาทั้งในและ ระหว่างสถาบัน/ผู้ประกอบการ	2 โครงการ/ เรื่อง		
2.4 พัฒนา คุณภาพงานวิจัย และ/หรือ นวัตกรรมให้เกิด มูลค่าเพิ่ม	2.3.2 แสวงหาทุนสนับสนุนการวิจัย เชิงนวัตกรรม และงานสร้างสรรค์	13. ร้อยละของเงินสนับสนุนการวิจัย/ การพัฒนานวัตกรรมจากภายนอกเพิ่มขึ้นต่อปี (เทียบกับปีการศึกษาที่ผ่านมา)	ร้อยละ 5	1. คณะวิชา 2. สำนักวิจัยฯ	
		14. ร้อยละของผลงานวิจัยผลงาน วิชาการและนวัตกรรมที่ได้รับการตีพิมพ์/เผยแพร่ ในระดับชาติและนานาชาติต่อจำนวนอาจารย์ ประจำทั้งหมด	ร้อยละ 40		
	2.4.1 ส่งเสริมการนำเสนอผลงานวิจัย ผลงานวิชาการและนวัตกรรมให้ได้รับ การตีพิมพ์ /เผยแพร่ในระดับชาติและ นานาชาติ	15. มีวารสารมหาวิทยาลัยเป็นระบบออนไลน์	มี		
2.4.2 ส่งเสริมการสร้างนวัตกรรมเพื่อ สร้างมูลค่าเพิ่มให้กับองค์กรรัฐ/เอกชน/ ภาคธุรกิจ	2.4.2 ส่งเสริมการสร้างนวัตกรรมเพื่อ สร้างมูลค่าเพิ่มให้กับองค์กรรัฐ/เอกชน/ ภาคธุรกิจ	16. จำนวนนวัตกรรม/ผลงาน ที่สร้างมูลค่าเพิ่ม ให้องค์กรรัฐ/เอกชน/ภาคธุรกิจ	1 ผลงาน		

2.1.3 ยุทธศาสตร์ที่ 3 การพัฒนานวัตกรรมบริการวิชาการสู่ชุมชนและสังคม เพื่อความมั่นคง มั่งคั่ง และยั่งยืน

กลยุทธ์	กลยุทธ์ขับเคลื่อนระยะที่ 1	ตัวชี้วัด	ค่าเป้าหมาย ปีการศึกษา 2565	หน่วยงานที่ รับผิดชอบ และเกี่ยวข้อง
3.1 พัฒนา นวัตกรรมการ บริการวิชาการ แก่สังคม	3.1.1 พัฒนาและส่งเสริมบุคลากรให้ เป็น Community innovator 4.0	1. จำนวนนวัตกรรมที่เกิดขึ้นในชุมชนต่อปี	3 ผลงาน (ชิ้นงาน)	1. คณะวิชา 2. สำนักวิจัยฯ
	3.1.2 พัฒนานวัตกรรมบริการวิชาการ ออนไลน์	2. จำนวนโครงการบริการวิชาการออนไลน์	4 โครงการ	
3.2 พัฒนา ชุมชนสู่ความ มั่นคง มั่งคั่ง และยั่งยืน	3.2.1 สร้างเครือข่ายบริการวิชาการ โดยการส่งเสริมความรู้ตามความ ต้องการของชุมชน	3. จำนวนเครือข่ายบริการวิชาการ	10 เครือข่าย	1. คณะวิชา 2. สำนักวิจัยฯ
		4. จำนวนโครงการบริการวิชาการที่เกิดจาก ความร่วมมือระหว่างเครือข่าย	4 โครงการ	
		5. จำนวนชุมชนที่มีโครงการพัฒนาด้าน เศรษฐกิจและสังคมอย่างต่อเนื่อง	≥ 3 ชุมชน	
		6. จำนวนชุมชนต้นแบบที่เกิดจากการบริการ วิชาการ	2 ชุมชน	
3.3 พัฒนา รูปแบบการ บริการวิชาการ เพื่อสร้างรายได้	3.3.1 สร้างและพัฒนาหลักสูตร ระยะสั้น/การประชุม/อบรม เพื่อสร้าง รายได้	7. ร้อยละของหลักสูตรระยะสั้น/ การประชุม/อบรม ต่อจำนวนสาขาวิชาทั้งหมด	ร้อยละ 60	1. คณะวิชา 2. สำนักวิจัยฯ
		8. ร้อยละของรายได้จากหลักสูตรระยะสั้น/ การประชุม/อบรมเพิ่มขึ้นต่อปี (เทียบกับ ปีการศึกษาที่ผ่านมา)	ร้อยละ 5	

2.1.4 ยุทธศาสตร์ที่ 4 การทำนุบำรุงศิลปวัฒนธรรม และอนุรักษ์ทรัพยากรธรรมชาติและสิ่งแวดล้อม

กลยุทธ์	กลยุทธ์ขับเคลื่อนระยะที่ 1	ตัวชี้วัด	ค่าเป้าหมาย ปีการศึกษา 2565	หน่วยงานที่ รับผิดชอบและ เกี่ยวข้อง
4.1 ส่งเสริมให้มีการจัดการองค์ความรู้ด้านศิลปวัฒนธรรมท้องถิ่น	4.1.1 สะสมและสร้างองค์ความรู้ด้านศิลปวัฒนธรรมท้องถิ่นโคราช	1. มีแผนแม่บทด้านทำนุบำรุงศิลปวัฒนธรรม	มี	1. คณะวิชา 2. คณะกรรมการ ทำนุบำรุงฯ 3. สำนักพัฒนา นักศึกษา 4. งานวิชาการ
		2. จำนวนฐานข้อมูลออนไลน์ทางวัฒนธรรม	1 ฐานข้อมูล	
		3. จำนวนองค์ความรู้ด้านศิลปะท้องถิ่นโคราช	3 เรื่อง	
	4.1.2 เผยแพร่องค์ความรู้ด้านศิลปวัฒนธรรมท้องถิ่นโคราช	4. จำนวนเรื่องที่เผยแพร่ออนไลน์	5 เรื่อง	1. คณะวิชา 2. คณะกรรมการ ทำนุบำรุงฯ 3. สำนักพัฒนา นักศึกษา
		5. จำนวนการเข้าชมการเผยแพร่องค์ความรู้ด้านศิลปวัฒนธรรมโคราชออนไลน์	≥ 3,000 view	
4.2 เสริมสร้างเครือข่ายความร่วมมือด้านการทำนุบำรุงศิลปวัฒนธรรมและอนุรักษ์ทรัพยากรธรรมชาติและสิ่งแวดล้อมกับหน่วยงานภายนอกในระดับท้องถิ่น ภูมิภาค ประเทศ และสากล	4.2.1 สร้างเครือข่ายความร่วมมือกับหน่วยงานภายนอกในระดับท้องถิ่น เกี่ยวกับการทำนุบำรุงศิลปวัฒนธรรมและอนุรักษ์ทรัพยากรธรรมชาติและสิ่งแวดล้อม	6. จำนวนเครือข่าย ภายนอก ด้านการทำนุบำรุงศิลปวัฒนธรรมและการอนุรักษ์ทรัพยากร ธรรมชาติและสิ่งแวดล้อมระดับท้องถิ่น (Glocal MOU Co-operation)	1 เครือข่าย	1. คณะวิชา 2. คณะกรรมการ ทำนุบำรุง ศิลปวัฒนธรรม 3. สำนักพัฒนา นักศึกษา
4.3 สร้างมูลค่าทางวัฒนธรรมด้านการท่องเที่ยว	4.3.1 สร้างมูลค่าเพิ่มให้กับภูมิปัญญาในจังหวัดนครราชสีมา	7. จำนวนงานวิจัยด้านศิลปวัฒนธรรมที่สร้างมูลค่าเพิ่มให้กับภูมิปัญญา ในจังหวัดนครราชสีมา	1 เรื่อง	
		8. จำนวนเส้นทางการเรียนรู้ด้านศิลปวัฒนธรรมและอนุรักษ์ทรัพยากรธรรมชาติและสิ่งแวดล้อม	1 พื้นที่/ เส้นทาง	
4.4 พัฒนามหาวิทยาลัยสู่การเป็นมหาวิทยาลัยสีเขียว	4.4.1 ส่งเสริมและสนับสนุนให้บุคลากรและนักศึกษา ตระหนักถึงความสำคัญในการอนุรักษ์ทรัพยากรธรรมชาติและสิ่งแวดล้อม	9. ร้อยละของการลดการใช้พลังงานไฟฟ้าเพิ่มการใช้พลังงานสะอาด (Green & Clean Energy) ต่อจำนวนค่าไฟฟ้า (เทียบกับปีการศึกษาที่ผ่านมา)	ร้อยละ 1	1. คณะวิชา ศูนย์/สำนัก 2. คณะทำงาน Nature tech team 3. สำนักพัฒนา นักศึกษา
		10. จำนวนนวัตกรรม/ งานสร้างสรรค์สิ่งประดิษฐ์ทางด้านเทคโนโลยีสีเขียวสะอาด (Bright Green Innovation Tech)	1 ผลงาน	

2.1.5 ยุทธศาสตร์ที่ 5 การพัฒนาระบบบริหารจัดการที่ทันสมัย และมีประสิทธิภาพโดยใช้
 หลักธรรมาภิบาล

กลยุทธ์	กลยุทธ์ขับเคลื่อนระยะที่ 1	ตัวชี้วัด	ค่าเป้าหมาย ปีการศึกษา 2565	หน่วยงานที่ รับผิดชอบและ เกี่ยวข้อง
5.1 พัฒนา และปรับปรุง ระบบ เทคโนโลยีและ สารสนเทศที่ ทันสมัยในการ บริหารจัดการ	5.1.1 พัฒนาและปรับปรุง โครงสร้างเครือข่ายพื้นฐาน ด้าน IT ให้พร้อมใช้งานเพื่อ สนับสนุนการบริหารจัดการที่ ทันสมัย	1. ร้อยละของความพร้อมใช้งานและมีประสิทธิภาพ ของระบบโครงสร้างเครือข่ายพื้นฐาน ประกอบด้วย * จุดบริการ Wi-Fi เพียงพอ ครอบคลุมในพื้นที่ที่ จำเป็น	ร้อยละ 100 √	1. สำนักอธิการบดี 2. งานวิชาการ 3. ศูนย์เทคโนโลยี สารสนเทศ 4. สำนักบรรณสารฯ 5. งานบัญชีและ ทรัพย์สิน
		* จำนวน Server เพียงพอต่อปริมาณการใช้งานใน ระบบงานภายในมหาวิทยาลัย	√	
		* Soft ware ที่ถูกลิขสิทธิ์ที่ใช้ในการเรียนการสอน	√	
		* ปรับปรุงชุดอุปกรณ์เครื่องคอมพิวเตอร์ภายใน ห้องเรียนเพื่อให้เพียงพอและเพิ่มประสิทธิภาพต่อการ ใช้งาน	√	
		2. ร้อยละของหนังสือ online เพิ่มขึ้นต่อปี (เทียบกับ ปีการศึกษาที่ผ่านมา)	ร้อยละ 60	
	5.1.2 พัฒนาระบบสารสนเทศ เพื่อการบริหารจัดการ และ การตัดสินใจ (MIS) ที่มีความ ถูกต้อง รวดเร็ว และเป็น ปัจจุบัน	3. จำนวนฐานข้อมูลหลักเพื่อการบริหารจัดการมี ความถูกต้อง และเป็นปัจจุบัน	5 ฐาน	1. สำนักอธิการบดี 2. งานวิชาการ 3. ศูนย์เทคโนโลยี สารสนเทศ
		4. จำนวนระบบสารสนเทศข้อมูลจากฐานข้อมูลหลัก	1 ระบบ	
	5.1.3 พัฒนาระบบเอกสาร อิเล็กทรอนิกส์ (e-Document) ที่มีประสิทธิภาพและรวดเร็ว	5. จำนวนระบบเอกสารอิเล็กทรอนิกส์ (e-Document) อย่างน้อย 1 ระบบ	1 ระบบ	1. ศูนย์เทคโนโลยี สารสนเทศ 2. คณะวิชา
		6. ร้อยละของการใช้เอกสารอิเล็กทรอนิกส์ในระบบต่อ จำนวนการใช้เอกสารที่เป็นกระดาษ	ร้อยละ 70	
	5.1.4 พัฒนาและจัดหา Application เพื่อการบริการ แบบ Digital (VU Digital)	7. จำนวนระบบ VU Open Education Resources ที่ตอบสนอง Life Style ของผู้เรียน	1 ระบบ	1. ศูนย์เทคโนโลยี สารสนเทศ 2. คณะวิชา
	5.1.5 พัฒนาระบบ e-Learning เป็นสื่อการสอน เสริม การฝึกอบรมและ การบริการวิชาการ	8. จำนวนระบบ e-Learning	1 ระบบ	1. ศูนย์เทคโนโลยี สารสนเทศ 2. คณะวิชา
5.1.6 พัฒนาศักยภาพด้าน เทคโนโลยีสารสนเทศให้แก่ นักศึกษา และบุคลากรของ มหาวิทยาลัย	9. ร้อยละของนักศึกษาที่เข้ารับการอบรมด้าน IT ต่อ จำนวนนักศึกษาทั้งหมดในมหาวิทยาลัย	ร้อยละ 80	1. ศูนย์เทคโนโลยี สารสนเทศ 2. คณะวิชา	
	10. จำนวนครั้งของการจัดประกวดผลงานและ นวัตกรรมด้าน IT ของนักศึกษา	1 ครั้ง/ ปีการศึกษา		
	11. ร้อยละของบุคลากรเข้ารับการอบรม ต่อจำนวน บุคลากรทั้งหมด	ร้อยละ 70		

ยุทธศาสตร์ที่ 5 การพัฒนาระบบบริหารจัดการที่ทันสมัย และมีประสิทธิภาพโดยใช้
 หลักธรรมาภิบาล (ต่อ)

กลยุทธ์	กลยุทธ์ขับเคลื่อนระยะที่ 1	ตัวชี้วัด	ค่าเป้าหมาย ปีการศึกษา 2565	หน่วยงานที่ รับผิดชอบและ เกี่ยวข้อง
5.1 พัฒนา และปรับปรุง ระบบฯ (ต่อ)	5.1.6 พัฒนาศักยภาพด้าน เทคโนโลยีสารสนเทศให้แก่ นักศึกษา และบุคลากรของ มหาวิทยาลัย (ต่อ)	12. จำนวนหลักสูตรของการจัดอบรมด้าน IT แก่ บุคลากรอย่างน้อย 3 หลักสูตร/ปีการศึกษา	3 หลักสูตร/ ปีการศึกษา	1. ศูนย์เทคโนโลยี สารสนเทศ 2. คณะวิชา
		13. ร้อยละของเจ้าหน้าที่ศูนย์เทคโนโลยีสารสนเทศที่ เข้าอบรม/สัมมนาต่อจำนวนเจ้าหน้าที่ทั้งหมดของศูนย์	ร้อยละ 80	
5.2 สร้าง ภาพลักษณ์ ของ มหาวิทยาลัยที่มี ต่อสังคมและ ชุมชน (CSR) และ ประชาสัมพันธ์ เอกลักษณ์ ทางการตลาด ให้ทันสมัย	5.2.1 พัฒนาระบบการสื่อสาร และประชาสัมพันธ์เชิงรุกเพื่อ สร้างภาพลักษณ์ที่โดดเด่นของ มหาวิทยาลัย	14. จำนวนช่องทางการประชาสัมพันธ์แบบออฟไลน์ และออนไลน์ทุกคณะวิชาและศูนย์บริหารสื่อสาร การตลาด	≥ 2 ช่องทาง	1. คณะวิชา 2. งาน ประชาสัมพันธ์และ ส่งเสริมการตลาด 3. สำนักพัฒนา นักศึกษา
		15. จำนวนกิจกรรมสร้างภาพลักษณ์ขององค์กร ทุกคณะทั้งภายในและภายนอก	≥ 2 กิจกรรม	
		16. ร้อยละของผู้เรียนเพิ่มขึ้นต่อปีเทียบกับจำนวน ผู้เรียนในปีการศึกษาที่ผ่านมา (ป.ตรี, โท, เอก, ป.บัณฑิต, ผู้ช่วยพยาบาล)	ร้อยละ 5	
		17. จำนวนกิจกรรมส่งเสริมอัตลักษณ์เพื่อสร้าง ความเข้มแข็งและยั่งยืน	≥ 1 กิจกรรม	
		18. จำนวนช่องทางการสื่อสารกับศิษย์เก่า	≥ 2 ช่องทาง	
		19. จำนวนครั้งของกิจกรรมส่งเสริมความผูกพัน ระหว่างศิษย์เก่าและมหาวิทยาลัย	1 ครั้ง/ปี	
		20. มีฐานข้อมูลศิษย์เก่าให้มีความสมบูรณ์และทันสมัย	1 ฐานข้อมูล	
5.3 พัฒนา ระบบบริหาร จัดการ และ พัฒนา บุคลากรให้มี ศักยภาพสูง	5.3.1 พัฒนาระบบบริหาร จัดการและระบบบริหารงาน บุคคลให้สอดคล้องกับ โครงสร้างและภาระงาน	21. มีการทบทวนและปรับโครงสร้างองค์กร	มี	1. คณะวิชา 2. สำนักอธิการบดี 3. สำนักวิจัยฯ (KM)
		22. มีศูนย์พัฒนาบุคลากรสู่ความเป็นเลิศ	1 ศูนย์	
		23. จำนวนระบบสารสนเทศเพื่อสนับสนุนการบริหาร จัดการ	5 ระบบ	
	5.3.2 พัฒนาศักยภาพและ ส่งเสริมความก้าวหน้าของ บุคลากร	24. มีแผนพัฒนาบุคลากร เป็นรายบุคคล (IDP) ทั้งสาย วิชาการและสายสนับสนุน	มี	1. คณะวิชา 2. สำนักอธิการบดี
		25. ร้อยละอาจารย์มีตำแหน่งทางวิชาการ ต่อจำนวน อาจารย์ทั้งหมด(ปี 2561 ร้อยละ 20)	ร้อยละ 35	
		26. ระดับความสุขของบุคลากรในมหาวิทยาลัยอยู่ใน ระดับดีขึ้น	≥ 3.51 คะแนน	
		27. มีแผนพัฒนาบุคลากร Succession plan (แผนพัฒนารายบุคคล)	มี	
	5.4 พัฒนา ระบบประกัน คุณภาพ การศึกษา	5.4.1 พัฒนาระบบประกัน คุณภาพการศึกษาสู่ มาตรฐานสากล	28. ร้อยละของหลักสูตรมีผลการประเมินคุณภาพ การศึกษาภายในระดับหลักสูตรเป็นไปตามมาตรฐาน และมีระดับคุณภาพดี (คะแนน ≥ 3.01)	ร้อยละ 100
29. ผลการประเมินคุณภาพการศึกษาภายในระดับ สถาบันอยู่ในระดับดีขึ้น (คะแนน ≥ 3.51)			≥ 3.51 คะแนน	

ยุทธศาสตร์ที่ 5 การพัฒนาระบบบริหารจัดการที่ทันสมัย และมีประสิทธิภาพโดยใช้
 หลักธรรมาภิบาล (ต่อ)

กลยุทธ์	กลยุทธ์ขับเคลื่อนระยะที่ 1	ตัวชี้วัด	ค่าเป้าหมาย ปีการศึกษา 2565	หน่วยงานที่ รับผิดชอบและ เกี่ยวข้อง
5.5 เพิ่มขีด ความสามารถใน การใช้ประโยชน์ ทรัพยากรให้ สามารถเพิ่ม รายได้	5.5.1 บริหารจัดการทรัพย์สิน และเพิ่มการลงทุน เพื่อเพิ่ม รายได้	30. ร้อยละของรายได้จากการให้เช่าทรัพย์สินเพิ่มขึ้น ต่อปี (เทียบกับปีการศึกษาที่ผ่านมา)	ร้อยละ 5	1. สำนักอธิการบดี (งานบัญชีและ ทรัพย์สิน, งานการเงิน)
		31. ร้อยละของผลประกอบการของมหาวิทยาลัยมี ประสิทธิภาพดีขึ้นต่อปี (เทียบกับปีการศึกษาที่ผ่านมา)	ร้อยละ 3	

2.2 ขั้นตอนการดำเนินโครงการ/กิจกรรมและรายงานผลโครงการ

ผังงาน (Flowchart)	ขั้นตอน/วิธีการดำเนินการ	ผู้ที่เกี่ยวข้อง	เอกสารที่เกี่ยวข้อง
<pre> graph TD Start([เริ่มต้น]) --> Write[เขียนโครงการเพื่อขออนุมัติ] Write --> Submit[ยื่นเสนอโครงการ] Submit --> Check{ตรวจสอบ} Check -- ไม่ผ่าน --> Write Check -- ผ่าน --> Consider{พิจารณา} Consider -- ไม่เห็นชอบ --> Write Consider -- เห็นชอบ --> Receive[รับโครงการที่ได้รับอนุมัติแล้วเพื่อดำเนินการขั้นต่อไป] Receive --> End{ก} </pre>	<ul style="list-style-type: none"> - ประชุมคณะทำงานและเขียนโครงการเพื่อขออนุมัติดำเนินการ (เสนอโครงการล่วงหน้าอย่างน้อย 2 สัปดาห์ก่อนดำเนินการ) 	<ul style="list-style-type: none"> - ผู้รับผิดชอบโครงการ - คณบดี/ผู้อำนวยการสำนัก/หัวหน้างาน 	<ul style="list-style-type: none"> - เอกสารโครงการ P01, P02
	<ul style="list-style-type: none"> - ยื่นเสนอโครงการที่งานแผนและบริหารความเสี่ยง 	<ul style="list-style-type: none"> - ผู้รับผิดชอบโครงการ 	<ul style="list-style-type: none"> - เอกสารโครงการ P01, P02
	<ul style="list-style-type: none"> - ตรวจสอบรายละเอียดโครงการ (ภายในวันที่เสนอโครงการ) - ไม่ผ่าน (ส่งกลับพร้อมให้ข้อเสนอแนะเพื่อแก้ไข/ปรับเปลี่ยน) 	<ul style="list-style-type: none"> - งานแผนและบริหารความเสี่ยง 	<ul style="list-style-type: none"> - เอกสารโครงการ P01, P02
	<ul style="list-style-type: none"> - ผู้บริหารพิจารณา (ใช้เวลาประมาณ 1 สัปดาห์) - ไม่เห็นชอบ (ส่งกลับพร้อมให้ข้อเสนอแนะเพื่อแก้ไข/ปรับเปลี่ยน) 	<ul style="list-style-type: none"> - รองอธิการบดีฝ่ายแผนและพัฒนา - รองอธิการบดีฝ่ายบริหาร - อธิการบดี 	<ul style="list-style-type: none"> - เอกสารโครงการ P01, P02
	<ul style="list-style-type: none"> - ผู้รับผิดชอบรับโครงการที่ได้รับอนุมัติที่งานแผนและบริหารความเสี่ยง โดยสำเนาเก็บไว้ที่งานแผนฯ จำนวน 1 ชุด 	<ul style="list-style-type: none"> - ผู้รับผิดชอบโครงการ - งานแผนและบริหารความเสี่ยง 	<ul style="list-style-type: none"> - เอกสารโครงการ P01, P02

ผังงาน (Flowchart)	ขั้นตอน/วิธีการดำเนินการ	ผู้ที่เกี่ยวข้อง	เอกสารที่เกี่ยวข้อง
 <p>เบิกงบประมาณ/ ทรัพยากรในการดำเนิน โครงการ</p>	<ul style="list-style-type: none"> - เขียนแบบฟอร์มยืมเงินตรงจ่ายเพื่อเบิกงบประมาณส่งที่งานการเงินโดยแนบสำเนาการอนุมัติดำเนินโครงการทุกครั้ง - เขียนแบบฟอร์มเบิกวัสดุสำนักงาน, เบิกของที่ระลึก เพื่อขออนุมัติส่งงานทรัพย์สินโดยแนบสำเนาการอนุมัติดำเนินโครงการทุกครั้ง - ประสานงานกับหน่วยงานที่เกี่ยวข้องเพื่อขอใช้/จัดหาทรัพยากรในการดำเนินโครงการ (ใช้เวลาประมาณ 1-2 สัปดาห์) 	<ul style="list-style-type: none"> - ผู้รับผิดชอบโครงการ - งานการเงิน - งานทรัพย์สิน 	<ul style="list-style-type: none"> - เอกสารโครงการ P01, P02 - แบบฟอร์มยืมเงินตรงจ่าย - แบบฟอร์มเบิกวัสดุสำนักงาน, เบิกของที่ระลึก - บันทึกข้อความ
 <p>ดำเนินการจัดทำ โครงการ/กิจกรรม</p>	<ul style="list-style-type: none"> - ดำเนินการจัดทำโครงการ/กิจกรรมตามที่กำหนดไว้ 	<ul style="list-style-type: none"> - ผู้รับผิดชอบโครงการ 	
 <p>สรุปงบประมาณ คืนเงินตรง</p>	<ul style="list-style-type: none"> - สรุปงบประมาณที่ใช้จริง รวบรวมเอกสาร หลักฐานเพื่อคืนเงินตรงที่งานการเงินภายใน 7 วันหลังสิ้นสุดโครงการ/กิจกรรม 	<ul style="list-style-type: none"> - ผู้รับผิดชอบโครงการ - งานการเงิน 	<ul style="list-style-type: none"> - แบบฟอร์มคืนเงินตรง - เอกสารที่เกี่ยวข้อง
 <p>สรุปและรายงานผลการ ดำเนินโครงการ/กิจกรรม</p>	<ul style="list-style-type: none"> - สรุปและรายงานผลการดำเนินโครงการ/กิจกรรม ส่งผู้รับผิดชอบงานฯ แผนของหน่วยงานภายใน 2 สัปดาห์หลังสิ้นสุดโครงการ 	<ul style="list-style-type: none"> - ผู้รับผิดชอบโครงการ - ผู้รับผิดชอบงานแผนฯ ของหน่วยงาน 	<ul style="list-style-type: none"> - P03 แบบฟอร์มรายงานผลโครงการ
 <p>รายงานผลการดำเนิน โครงการ/กิจกรรม</p>  <p>สิ้นสุด</p>	<ul style="list-style-type: none"> - รายงานผลการดำเนินโครงการส่งงานแผนและบริหารความเสี่ยง ทุก 6 และ 12 เดือน ผ่านทาง plan_vu@vu.ac.th 	<ul style="list-style-type: none"> - ผู้รับผิดชอบงานแผนฯ ของหน่วยงาน - คณบดี/ผู้อำนวยการสำนัก/หัวหน้างาน 	<ul style="list-style-type: none"> - P04 แบบรายงานผลการดำเนินโครงการตามแผนปฏิบัติการประจำปี

ส่วนที่ 3

โครงการและงบประมาณของแผนปฏิบัติการประจำปี มหาวิทยาลัยวงษ์ชวลิตกุล ปีการศึกษา 2565

3.1 โครงการและงบประมาณของแผนปฏิบัติการประจำปี มหาวิทยาลัยวงษ์ชวลิตกุล ปีการศึกษา 2565

จากการประชุมเพื่อพิจารณาแผนปฏิบัติการประจำปี มหาวิทยาลัยวงษ์ชวลิตกุล ปีการศึกษา 2565 ระหว่างวันที่ 26 มกราคม - 31 มีนาคม 2565 ทุกหน่วยงานภายในมหาวิทยาลัยได้ดำเนินการจัดทำข้อเสนอโครงการที่ต้องการดำเนินงานในปีการศึกษา 2565 และนำเสนอให้คณะกรรมการพิจารณาเพื่อให้ข้อเสนอแนะและปรับปรุงแก้ไข เมื่อหน่วยงานดำเนินการแก้ไขแล้ว งานแผนและบริหารความเสี่ยงได้รวบรวมโครงการที่เสนอ มีจำนวนทั้งหมด 164 โครงการ งบประมาณที่เสนอขออนุมัติทั้งสิ้น 32,633,185 บาท (สามสิบล้านหกแสนสามหมื่นสามพันหนึ่งร้อยแปดสิบห้าบาทถ้วน) ซึ่งจำแนกตามยุทธศาสตร์ ดังนี้

ยุทธศาสตร์ที่ 1	จำนวน 67 โครงการ	งบประมาณ	10,110,001 บาท
ยุทธศาสตร์ที่ 2	จำนวน 14 โครงการ	งบประมาณ	10,370,292 บาท
ยุทธศาสตร์ที่ 3	จำนวน 19 โครงการ	งบประมาณ	1,774,369 บาท
ยุทธศาสตร์ที่ 4	จำนวน 22 โครงการ	งบประมาณ	1,703,985 บาท
ยุทธศาสตร์ที่ 5	จำนวน 42 โครงการ	งบประมาณ	8,674,538 บาท
รวมเป็นเงินทั้งสิ้น			32,633,185 บาท

ดังแสดงรายละเอียดในตารางที่ 5 - 12

ตารางที่ 5 จำนวนโครงการ จำแนกตามคณะวิชา/สำนัก/ศูนย์

ที่	หน่วยงาน	จำนวนโครงการ																		
		รวมทั้ง 5 ยุทธศาสตร์				ยุทธศาสตร์ที่ 1			ยุทธศาสตร์ที่ 2			ยุทธศาสตร์ที่ 3			ยุทธศาสตร์ที่ 4			ยุทธศาสตร์ที่ 5		
		เชิงรุก	ประจำ	รวม	ร้อยละ	เชิงรุก	ประจำ	รวม	เชิงรุก	ประจำ	รวม	เชิงรุก	ประจำ	รวม	เชิงรุก	ประจำ	รวม	เชิงรุก	ประจำ	รวม
1	คณะนิติศาสตร์	3	6	9	5	1	2	3	0	1	1	1	0	1	0	2	2	1	1	2
2	คณะนิติศาสตร์	0	8	8	5	0	3	3	0	1	1	0	1	1	0	1	1	0	2	2
3	คณะบริหารธุรกิจ	3	9	12	7	1	4	5	0	1	1	1	1	2	0	1	1	1	2	3
4	คณะพยาบาลศาสตร์	3	18	21	13	0	8	8	1	1	2	1	2	3	0	1	1	1	6	7
5	คณะวิศวกรรมศาสตร์	1	8	9	5	0	2	2	0	2	2	0	0	0	0	1	1	1	3	4
6	คณะศึกษาศาสตร์	7	15	22	13	2	11	13	1	1	2	3	1	4	0	1	1	1	1	2
7	คณะสถาปัตยกรรมศาสตร์	4	6	10	6	1	3	4	0	0	0	1	1	2	0	1	1	2	1	3
8	คณะสาธารณสุขศาสตร์	4	14	18	11	0	9	9	0	1	1	3	2	5	0	1	1	1	1	2
9	สำนักบริการการศึกษา	0	1	1	1	0	1	1	0	0	0	0	0	0	0	0	0	0	0	0
10	สำนักบรรณสารและสารสนเทศ	1	1	2	1	0	1	1	0	0	0	0	0	0	1	0	1	0	0	0
11	สำนักอธิการบดี	1	5	6	4	0	0	0	0	0	0	0	0	0	0	2	2	1	3	4
12	ศูนย์บริหารสื่อสารการตลาด	1	2	3	2	0	0	0	0	0	0	0	0	0	0	0	0	1	2	3
13	ศูนย์เทคโนโลยีสารสนเทศ	3	2	5	3	0	0	0	0	0	0	0	0	0	0	0	0	3	2	5
14	สำนักพัฒนานักศึกษา	4	23	27	16	1	16	17	0	0	0	0	0	0	3	7	10	0	0	0

ตารางที่ 5 จำนวนโครงการ จำแนกตามคณะวิชา/สำนัก/ศูนย์ (ต่อ)

ที่	หน่วยงาน	จำนวนโครงการ																			
		รวมทั้ง 5 ยุทธศาสตร์				ยุทธศาสตร์ที่ 1			ยุทธศาสตร์ที่ 2			ยุทธศาสตร์ที่ 3			ยุทธศาสตร์ที่ 4			ยุทธศาสตร์ที่ 5			
		เชิงรุก	ประจำ	รวม	ร้อยละ	เชิงรุก	ประจำ	รวม	เชิงรุก	ประจำ	รวม	เชิงรุก	ประจำ	รวม	เชิงรุก	ประจำ	รวม	เชิงรุก	ประจำ	รวม	
15	สำนักแผนและประกันคุณภาพ	1	2	3	2	0	0	0	0	0	0	0	0	0	0	0	0	0	1	2	3
16	สำนักวิจัยและบริการวิชาการ	1	7	8	5	0	1	1	1	3	4	0	1	1	0	0	0	0	0	2	2
รวม		37	127	164	100	6	61	67	3	11	14	10	9	19	4	18	22	14	28	42	

จากตารางที่ 5 แสดงให้เห็นว่า คณะวิชาที่มีจำนวนโครงการมากที่สุด คือ คณะศึกษาศาสตร์ จำนวน 22 โครงการ (คิดเป็นร้อยละ 13 จากจำนวนโครงการทั้งหมด) ส่วนคณะวิชาที่มีจำนวนโครงการน้อยที่สุด คือ คณะนิเทศศาสตร์ จำนวน 8 โครงการ (คิดเป็นร้อยละ 5 จากจำนวนโครงการทั้งหมด)

สำหรับสำนัก/ศูนย์ที่มีจำนวนโครงการมากที่สุด คือ สำนักพัฒนานักศึกษา จำนวน 27 โครงการ (คิดเป็นร้อยละ 16 จากจำนวนโครงการทั้งหมด) ส่วนสำนัก/ศูนย์ที่มีจำนวนโครงการน้อยที่สุด คือ สำนักบริการการศึกษา จำนวน 1 โครงการ

ตารางที่ 6 งบประมาณโครงการ จำแนกตามคณะวิชา/สำนัก/ศูนย์

ที่	หน่วยงาน	รวมงบประมาณ 5 ยุทธศาสตร์				ร้อยละ	งบประมาณรายจ่าย				
		งบประมาณรายรับ *			งบประมาณ รายจ่าย		ยุทธศาสตร์				
		ม.วงษ์	อื่นๆ	รวม			1	2	3	4	5
1	คณะนิติศาสตร์	209,215	6,000	215,215	215,215	1	42,705	150,000 (อยู่ใน สน. วิจัย)	14,970	44,300	113,240
2	คณะนิติศาสตร์	149,818	24,000	173,818	159,418	0	60,698	125,000 (อยู่ใน สน. วิจัย)	13,850	10,800	74,070
3	คณะบริหารธุรกิจ	809,820	398,110	1,207,930	1,065,700	3	326,166	771,500 (อยู่ใน สน. วิจัย 766,500 บาท)	223,380	5,500	505,654
4	คณะพยาบาลศาสตร์	4,413,229	2,552,040	6,965,269	5,863,820	18	3,697,380	485,900	554,783	290,647	835,110
5	คณะวิศวกรรมศาสตร์	532,200	0	532,200	532,200	2	35,500	1,285,000 (อยู่ใน สน. วิจัย 1,270,000 บาท)	0	5,000	476,700
6	คณะศึกษาศาสตร์	930,844	2,283,250	3,214,094	1,831,179	6	1,274,081	66,460	348,630	6,400	135,608
7	คณะสถาปัตยกรรมศาสตร์	172,158	30,000	202,158	182,758	1	26,146	0	10,600	17,500	128,512
8	คณะสาธารณสุขศาสตร์	968,112	699,630	1,667,742	1,431,672	4	601,926	804,000 (อยู่ใน สน. วิจัย)	567,076	5,300	257,370
9	สำนักบริการการศึกษา	4,500	0	4,500	4,500	0	4,500	0	0	0	0
10	สำนักบรรณสารและ สารสนเทศ	6,000	0	6,000	6,000	0	6,000	0	0	0	0
11	สำนักอธิการบดี	1,612,597	265,240	1,877,837	1,877,837	6	0	0	0	429,000	1,448,837
12	ศูนย์บริหารสื่อสารการตลาด	2,196,849	0	2,196,849	2,196,849	7	0	0	0	0	2,196,849
13	ศูนย์เทคโนโลยีสารสนเทศ	2,020,733	0	2,020,733	2,020,733	6	0	0	0	0	2,020,733

ตารางที่ 6 งบประมาณโครงการ จำแนกตามคณะวิชา/สำนัก/ศูนย์ (ต่อ)

ที่	หน่วยงาน	รวมงบประมาณ 5 ยุทธศาสตร์			ร้อยละ	งบประมาณรายจ่าย					
		งบประมาณรายรับ *				งบประมาณรายจ่าย	ยุทธศาสตร์				
		ม.วงษ์	อื่นๆ	รวม			1	2	3	4	5
14	สำนักพัฒนานักศึกษา	4,491,837	452,600	4,944,437	4,905,737	15	4,016,199	0	0	889,538	0
15	สำนักแผนและประกันคุณภาพ	371,767	48,000	419,767	419,767	1	0	0	0	0	419,767
16	สำนักวิจัยและบริการวิชาการ	9,919,800	0	9,919,800	9,919,800	30	18,700	9,797,932	41,080	0	62,088
รวม		28,809,479	6,758,870	35,568,349	32,633,185	100	10,110,001	10,370,292	1,774,369	1,703,985	8,674,538

หมายเหตุ * หมายถึง จำนวนงบประมาณที่ได้รับอนุมัติให้ดำเนินโครงการ โดยจำแนกแหล่งที่มาของงบประมาณ ดังนี้

- 1) ม.วงษ์ หมายถึง งบประมาณจากมหาวิทยาลัยจัดสรรให้
- 2) อื่นๆ หมายถึง งบประมาณจากแหล่งอื่นๆ เช่น ค่าลงทะเบียนเข้าร่วมกิจกรรม, งบประมาณจากภายนอกมหาวิทยาลัย เป็นต้น

จากตารางที่ 6 แสดงให้เห็นว่า คณะวิชาที่เสนองบประมาณในการดำเนินโครงการสูงสุด คือ คณะพยาบาลศาสตร์ จำนวน 5,863,820 บาท (คิดเป็นร้อยละ 18 จากงบประมาณรายจ่ายทั้งหมด) ส่วนคณะวิชาที่เสนองบประมาณในการดำเนินโครงการน้อยที่สุด คือ คณะนิเทศศาสตร์ จำนวน 159,418 บาท

สำหรับสำนัก/ศูนย์ที่เสนองบประมาณในการดำเนินโครงการสูงสุด คือ สำนักวิจัยและบริการวิชาการ จำนวน 9,919,800 บาท (คิดเป็นร้อยละ 30 จากงบประมาณรายจ่ายทั้งหมด) ส่วนสำนัก/ศูนย์ที่เสนองบประมาณในการดำเนินโครงการน้อยที่สุด คือ สำนักบริการการศึกษา จำนวน 4,500 บาท

ตารางที่ 7 งบประมาณโครงการ จำแนกตามยุทธศาสตร์

ยุทธศาสตร์	งบประมาณ				ร้อยละ
	งบประมาณรายรับ			งบประมาณ รายจ่าย	
	ม.วงษ์	อื่นๆ	รวม		
ยุทธศาสตร์ที่ 1 การพัฒนาหลักสูตรนวัตกรรมเพื่อตอบสนองต่อการเรียนรู้ตลอดชีวิต	8,553,386	2,229,780	10,783,166	10,110,001	31
ยุทธศาสตร์ที่ 2 การสร้างงานวิจัยเชิงนวัตกรรมที่มี Impact สูงต่อประเทศและท้องถิ่น	10,303,832	102,500	10,406,332	10,370,292	32
ยุทธศาสตร์ที่ 3 การพัฒนานวัตกรรมบริการวิชาการสู่ชุมชนและสังคมเพื่อความมั่นคง มั่งคั่ง และยั่งยืน	297,776	2,960,350	3,258,126	1,774,369	5
ยุทธศาสตร์ที่ 4 ทำนุบำรุงศิลปวัฒนธรรมและอนุรักษ์ทรัพยากรธรรมชาติและสิ่งแวดล้อม	1,361,187	353,000	1,714,187	1,703,985	5
ยุทธศาสตร์ที่ 5 การพัฒนาระบบบริหารจัดการที่ทันสมัยและมีประสิทธิภาพโดยใช้หลักธรรมาภิบาล	8,293,298	1,113,240	9,406,538	8,674,538	27
รวม	28,809,479	6,758,870	35,568,349	32,633,185	100

จากตารางที่ 7 แสดงให้เห็นว่า ยุทธศาสตร์ที่มีงบประมาณในการดำเนินโครงการสูงที่สุด คือ ยุทธศาสตร์ที่ 2 การสร้างงานวิจัยเชิงนวัตกรรมที่มี Impact สูงต่อประเทศและท้องถิ่น จำนวน 10,370,292 บาท (คิดเป็นร้อยละ 32 จากงบประมาณรายจ่ายทั้งหมด) ส่วนยุทธศาสตร์ที่มีงบประมาณในการดำเนินโครงการน้อยที่สุด คือ ยุทธศาสตร์ที่ 4 ทำนุบำรุงศิลปวัฒนธรรมและอนุรักษ์ทรัพยากรธรรมชาติและสิ่งแวดล้อม จำนวน 1,703,985 บาท (คิดเป็นร้อยละ 5 จากงบประมาณรายจ่ายทั้งหมด)

ภาคผนวก ก

กรอบระยะเวลาการดำเนินโครงการตามแผนปฏิบัติการประจำปี
มหาวิทยาลัยวงษ์ชวลิตกุล ปีการศึกษา 2565
และผู้รับผิดชอบโครงการ

ระยะเวลาการดำเนินโครงการตามแผนปฏิบัติการประจำปี มหาวิทยาลัยวงษ์ชวลิตกุล ปีการศึกษา 2565

รหัสโครงการ	โครงการ	พ.ศ. 2565						พ.ศ. 2566					งบประมาณ	ผู้รับผิดชอบ	
		มีย	กค	สค	กย	ตค	พย	ธค	มค	กพ	มีค	เมย			พค
ยุทธศาสตร์ที่ 1 การพัฒนาหลักสูตรนวัตกรรมเพื่อตอบสนองต่อการเรียนรู้ตลอดชีวิต															
คณะนิติศาสตร์															
นต-1-1	ส่งเสริมการแข่งขันทางวิชาการสำหรับนักศึกษา	←												29,625	อ. สิทธิพร ภู่นริศ
นต-1-2	ปฐมนิเทศนักศึกษาใหม่ คณะนิติศาสตร์ ประจำปีการศึกษา 2565	←	→											6,000	อ. ชัยวัฒน์ ป้อมพิทักษ์
นต-1-3	ปัจฉิมนิเทศ คณะนิติศาสตร์ ประจำปีการศึกษา 2565							←	→					7,080	อ. ชัยวัฒน์ ป้อมพิทักษ์
คณะนิเทศศาสตร์															
นท-1-1	Comm. Arts Show 2023									←	→			12,625	อ. วีระยุทธ ทรัพย์ประเสริฐ
นท-1-2	สหทัยกลองทองทัศน์ ครั้งที่ 9				12									625	อ. วีระยุทธ ทรัพย์ประเสริฐ
นท-1-3	การปรับปรุงอุปกรณ์เพื่อสนับสนุนการเรียนรู้คณะนิเทศศาสตร์ ประจำปีการศึกษา 2565	←												47,448	อ. บุษบาบรรณ ไชยศิริ นายเชาว์ฤทธิ์ ศีลาดี
คณะบริหารธุรกิจ															
บธ-1-1	การส่งเสริมและพัฒนาบัณฑิต คณะบริหารธุรกิจ ประจำปีการศึกษา 2565	←												123,556	อ.อดิศักดิ์ ทุลธรรม
	กิจกรรมที่ 1 ปฐมนิเทศต้อนรับนักศึกษาใหม่และเสริมสร้างอัตลักษณ์นักศึกษา คณะบริหารธุรกิจ ปีการศึกษา 2565							←	→					13,950	อ.บารมี วรรณพงศ์เจริญ อ.สุนันทา ปาสาเลา
	กิจกรรมที่ 2 ศึกษาดูงานเพื่อเตรียมความพร้อมสู่ตลาดแรงงาน คณะบริหารธุรกิจ ปีการศึกษา 2565				←	→								19,460	อ.ลลิตพรรณ ปัญญานาค อ.จักรินทร์ สันติรัตนภักดี
	กิจกรรมที่ 3 ส่งเสริมนักศึกษาเข้าร่วมการแข่งขันภายนอกมหาวิทยาลัย	←												86,700	
	กิจกรรมที่ 4 การสื่อสารภาษาต่างประเทศ (ภาษาจีน) และการใช้เทคโนโลยีสารสนเทศ สำหรับนักศึกษา คณะบริหารธุรกิจ ประจำปีการศึกษา 2565					←	→							3,446	
บธ-1-2	การเตรียมความพร้อมนักศึกษา คณะบริหารธุรกิจ ปีการศึกษา 2565	←												58,940	อ.บารมี วรรณพงศ์เจริญ
	กิจกรรมที่ 1 ปฐมนิเทศต้อนรับนักศึกษาใหม่และเสริมสร้างอัตลักษณ์นักศึกษา คณะบริหารธุรกิจ ปีการศึกษา 2564	←	→											10,740	อ.จักรินทร์ สันติรัตนภักดี อ.บัลลังก์ จงวัฒนานุกูล
	กิจกรรมที่ 2 สายรหัสพี่ดูแลน้อง เพื่อนพ้องดูแลกัน ปีการศึกษา 2565	←			→			←	→					0	
	กิจกรรมที่ 3 คลินิกนักศึกษา คณะบริหารธุรกิจ ประจำปีการศึกษา 2565	←												48,200	
บธ-1-3	ส่งเสริมและเตรียมความพร้อมนักศึกษาเพื่อเตรียมสอบให้ได้รับคุณวุฒิวชิวิชาชีพ คณะบริหารธุรกิจ ประจำปีการศึกษา 2565			←			→		←			→	24,000	อ.บัลลังก์ จงวัฒนานุกูล	

รหัสโครงการ	โครงการ	พ.ศ. 2565							พ.ศ. 2566					งบประมาณ	ผู้รับผิดชอบ	
		มีย	กค	สค	กย	ตค	พย	ธค	มค	กพ	มีค	เมย	พค			
บธ-1-4	นิเทศสหกิจศึกษาและการศึกษาเชิงบูรณาการกับการทำงาน คณะบริหารธุรกิจ ปีการศึกษา 2565	←													46,420	อ.ณัฐพงษ์ ฉายแสงประทีป อ.สุนันทา ปาสาเลา อ.บารมี วรณพงศ์เจริญ อ.อดิศักดิ์ ทูลธรรม
	กิจกรรมที่ 1 นิเทศงานสหกิจศึกษา สาขาวิชาการท่องเที่ยวและการโรงแรม					←									18,640	
	กิจกรรมที่ 2 นิเทศงานสหกิจศึกษา สาขาวิชาการบัญชี					←									3,280	
	กิจกรรมที่ 3 นิเทศการศึกษาเชิงบูรณาการกับการทำงาน สาขาวิชาการจัดการ (บัณฑิตพรีเมียม)	←													14,500	
	กิจกรรมที่ 4 นิเทศงานสหกิจศึกษา สาขาการจัดการโลจิสติกส์และโซ่อุปทาน	←					→								1,000	
บธ-1-5	การปรับปรุง หลักสูตรบริหารธุรกิจบัณฑิต (หลักสูตรปรับปรุงปี พ.ศ.2566)	←													73,250	อ.ศศิวิมล เปียหิมนไวย อ.วรารพร โภชนเกาะ อ.ธาริณี อังคัยศ อ.ภมรย์ สกุลเลิศวัฒนา อ.ดร.พิทยา ผ่อนกลาง
	กิจกรรมที่ 1 การปรับปรุง หลักสูตรบริหารธุรกิจบัณฑิต สาขาวิชาการตลาด (หลักสูตรปรับปรุงปี พ.ศ.2566)	←													14,650	
	กิจกรรมที่ 2 การปรับปรุง หลักสูตรบริหารธุรกิจบัณฑิต สาขาวิชาการบัญชี (หลักสูตรปรับปรุงปี พ.ศ.2566)	←													14,650	
	กิจกรรมที่ 3 การปรับปรุง หลักสูตรบริหารธุรกิจบัณฑิต สาขาวิชาการจัดการ (หลักสูตรปรับปรุงปี พ.ศ.2566)	←													14,650	
	กิจกรรมที่ 4 การปรับปรุง หลักสูตรบริหารธุรกิจบัณฑิต สาขาวิชาการจัดการโลจิสติกส์และโซ่อุปทาน (หลักสูตรปรับปรุงปี พ.ศ.2566)	←													14,650	
	กิจกรรมที่ 5 การปรับปรุง หลักสูตรบริหารธุรกิจมหาบัณฑิต (หลักสูตรปรับปรุงปี พ.ศ.2566)	←													14,650	
คณะพยาบาลศาสตร์																
พยบ-1-1	รับนักศึกษาและเตรียมความพร้อมก่อนเข้าศึกษา ปีการศึกษา 2565							←							370,600	อ. ปานจิต นามพลกรัง อ. ดร.ภรรณวษา จันทศิลป์
	กิจกรรมที่ 1 สอบคัดเลือกนักศึกษา							←							182,900	
	กิจกรรมที่ 2 เตรียมความพร้อมก่อนเข้าศึกษา												↔		187,700	
พยบ-1-2	เตรียมความพร้อมสอบขึ้นทะเบียนรับใบอนุญาตประกอบวิชาชีพ ปีการศึกษา 2565	←													168,260	อ.ศุสิทธิ์ ศิวเสนา
พยบ-1-3	เสริมสร้างความเข้มแข็งทางวิชาการนักศึกษาพยาบาล ปีการศึกษา 2565	←													31,850	อ. มธุรส ปลาโพธิ์ อ. ศรีญญา นาคสระน้อย
พยบ-1-4	สัมมนาหลักสูตรพยาบาลศาสตรบัณฑิต ปีการศึกษา 2565														41,370	ผศ. ดร.รุ่งรัตน์ สุขะเดชะ
	กิจกรรมที่ 1 อบรมการจัดการเรียนการสอนในศตวรรษที่ 21								11						21,170	
	กิจกรรมที่ 2 สัมมนาหลักสูตร										22-23	4			20,200	

รหัสโครงการ	โครงการ	พ.ศ. 2565						พ.ศ. 2566					งบประมาณ	ผู้รับผิดชอบ	
		มีย	กค	สค	กย	ตค	พย	ธค	มค	กพ	มีค	เมย			พค
พยบ-1-5	พัฒนานักศึกษาตามคุณลักษณะที่พึงประสงค์ การบริการนักศึกษาและศิษย์เก่า ปีการศึกษา 2565	←												422,570	คณะกรรมการฝ่ายพัฒนา นักศึกษาและทำนุบำรุง ศิลปวัฒนธรรม และ พ.อ. (หญิง) กัลยา ไม้เกาะ คณะพยาบาลศาสตร์
	กิจกรรมที่ 1 การอบรมการใช้สื่อเทคโนโลยี สร้างสรรค์สังคม			↔	→									26,000	
	กิจกรรมที่ 2 การส่งเสริมความพอเพียง มีวินัย สุจริต มีจิตอาสา สร้างคนดีสู่สังคม			↔		↔								23,000	
	กิจกรรมที่ 3 เพิ่มพลังใจ พลังชีวิต				↔	→								61,300	
	กิจกรรมที่ 4 การพัฒนาภาวะผู้นำและสัมมนาสโมสรนักศึกษา			↔							↔		↔	81,300	
	กิจกรรมที่ 5 การพัฒนาบุคลากร : Nurse VU smart								↔					14,520	
	กิจกรรมที่ 6 สานสัมพันธ์พี่น้องสี่ฟ้าคราม	↔							↔					51,500	
	กิจกรรมที่ 7 เตรียมความพร้อมเข้าสู่วิชาชีพพยาบาล					↔				↔				139,950	
กิจกรรมที่ 8 การให้บริการข้อมูลข่าวสารแก่นักศึกษาและศิษย์เก่า	↔		↔				↔	↔					25,000		
พยบ-1-6	สิ่งสนับสนุนการเรียนรู้ ปีการศึกษา 2565	←											2,441,940	อ. แสงเดือน จินดาไพศาล	
พยบ-1-7	รับนักศึกษาหลักสูตรประกาศนียบัตรผู้ช่วยพยาบาล ปีการศึกษา 2566		←										64,500	พ.อ. (หญิง) กัลยา ไม้เกาะ อ. วารินทร์ วัฒนานนท์เสถียร	
	กิจกรรมที่ 1 ประชาสัมพันธ์การรับสมัครผ่านช่องทางต่างๆ และสอบสัมภาษณ์		←										56,700		
	กิจกรรมที่ 2 ปฐมนิเทศนักศึกษา											↔	7,800		
พยบ-1-8	ปัจฉิมนิเทศ และมอบประกาศนียบัตรแก่ผู้สำเร็จการศึกษาหลักสูตรประกาศนียบัตรผู้ช่วยพยาบาล ปีการศึกษา 2565											↔	156,290	พ.อ. (หญิง) กัลยา ไม้เกาะ	
	กิจกรรมที่ 1 : ปัจฉิมนิเทศ											↔	55,740		
	กิจกรรมที่ 2 : มอบประกาศนียบัตรแก่ผู้สำเร็จการศึกษาหลักสูตรประกาศนียบัตรผู้ช่วยพยาบาล											↔	100,550		
คณะวิศวกรรมศาสตร์															
วศ-1-1	เตรียมความพร้อมก่อนเข้าศึกษา คณะวิศวกรรมศาสตร์	←												20,000	ผศ.ดร.ชวินทร์ ลิ้มศิริ อ. ดร.ณัฐสุรางค์ ยะสูงเนิน
วศ-1-2	การพัฒนาทักษะชีวิตและอาชีพด้านวิศวกรรม	↔	→											15,500	ผศ.ดร.ชวินทร์ ลิ้มศิริ อ.หวังแก้ว บุญสวน

รหัสโครงการ	โครงการ	พ.ศ. 2565						พ.ศ. 2566					งบประมาณ	ผู้รับผิดชอบ		
		มีย	กค	สค	กย	ตค	พย	ธค	มค	กพ	มีค	เมย			พค	
คณะศึกษาศาสตร์																
ศษ-1-1	การนิเทศการสอนหลักสูตรประกาศนียบัตรบัณฑิตวิชาชีพครูรุ่นปีการศึกษา 2564 และ ปีการศึกษา 2565														449,028	ผศ.ดร.ชวลิต เกตุกระทุ่ม
	กิจกรรมที่ 1 นิเทศนักศึกษารุ่นปีการศึกษา 2564 ครั้งที่ 2 เดือน ตุลาคม-พฤศจิกายน 2565 ในรายวิชาฝึกปฏิบัติการสอน 2														216,264	
	กิจกรรมที่ 2 นิเทศนักศึกษารุ่นปีการศึกษา 2565 ครั้งที่ 1 เดือน มกราคม-กุมภาพันธ์ 2566 ในรายวิชาฝึกปฏิบัติการสอน 1														232,764	
ศษ-1-2	การพัฒนาทักษะวิชาชีพครู รุ่นปีการศึกษา 2565									25	8 และ 15				11,100	ผศ.ดร.ชวลิต เกตุกระทุ่ม
ศษ-1-3	การเตรียมความพร้อมในการสอบบรรจุและการเสริมสร้างจิตวิญญาณความเป็นครู ปีการศึกษา 2565				26-27										58,865	ผศ.ดร.ชวลิต เกตุกระทุ่ม
ศษ-1-4	การอบรมและทดสอบภาษาอังกฤษสำหรับนักศึกษาปริญญาเอก												1-5		47,280	ผศ.ดร. นัฐยา บุญกองแสน
ศษ-1-5	กิจกรรมวันครูประจำปี 2565									11					10,600	อ. ดร.ปานัญสิริ จันทร์ศิริ
ศษ-1-6	เตรียมความพร้อมเข้าสู่วิชาชีพครูปีการศึกษา 2565				10-11, 17-18 และ 24-25					21-22 และ 28-29	4-5				0	ผศ.ดร. นัฐยา บุญกองแสน
ศษ-1-7	15 Hours Intensive TOEIC Review for VU Students & Others														6,160	Josemari Cordova Dr.Jintana erapreyagoon Dr. Damrong Sansing Mr. Sengchoy Inthachak Mrs. Eunice Barbara C. Novio
ศษ-1-8	พัฒนาทักษะและเสริมสร้างความเป็นครู หลักสูตรศึกษาศาสตรมหาบัณฑิต สาขาวิชาหลักสูตรและการสอน คณะศึกษาศาสตร์ ปี 2565 (สัมมนาและนิเทศการฝึกปฏิบัติการสอน)														320,000	คณาจารย์ประจำหลักสูตร หลักสูตร ศษ.ม. สาขาวิชา หลักสูตรและการสอน
ศษ-1-9	VU English Spelling Bee Competition														10,500	Josemari Cordova Eunice Barbara Novio Lalitphan Phanyannak
ศษ-1-10	การประกวดสื่อการจัดการเรียนรู้ระดับปฐมวัย														11,050	อ. ดร.สมพร ชาลีเครือ
ศษ-1-11	จิตอาสาและคุณธรรมจริยธรรมในวิชาชีพครู														0	ผศ.ดร.ชวลิต เกตุกระทุ่ม

รหัสโครงการ	โครงการ	พ.ศ. 2565							พ.ศ. 2566					งบประมาณ	ผู้รับผิดชอบ	
		มีย	กค	สค	กย	ตค	พย	ธค	มค	กพ	มีค	เมย	พค			
ศษ-1-12	เสริมความรู้และประสบการณ์การเป็นผู้บริหารการศึกษามืออาชีพ หลักสูตรปรัชญาดุษฎีบัณฑิต สาขาวิชาการบริหารการศึกษา ปี 2565	←													315,810	อ. ดร.วรสิทธิ์ รัตนวราหะ
	กิจกรรมที่ 1 การเตรียมความพร้อมด้านการวิจัย (นักศึกษารุ่นที่ 20)	↔													7,500	
	กิจกรรมที่ 2 การเสริมสร้างประสบการณ์วิจัยและการบริหารยุคใหม่ (นักศึกษารุ่นที่ 19 และนักศึกษารุ่นที่ 20)		←												0	
	กิจกรรมที่ 3 การพัฒนาบุคลากรและมารยาททางสังคม(นักศึกษารุ่นที่ 19 และนักศึกษารุ่นที่ 20)							↔							0	
	กิจกรรมที่ 4 การศึกษาดูงานการจัดการศึกษาในประเทศ/ ต่างประเทศ (นักศึกษารุ่นที่ 20)	↔											↔		301,310	
	กิจกรรมที่ 5 การพิจารณาโครงร่างวิทยานิพนธ์นักศึกษาหลักสูตรปรัชญาดุษฎีบัณฑิต สาขาวิชาการบริหารการศึกษา(Round Table) นักศึกษารุ่นที่ 20									↔			↔	↔	7,000	
	กิจกรรมที่ 6 การฝึกประสบการณ์วิชาชีพการบริหารการศึกษานักศึกษารุ่นที่ 20	↔		↔											0	
ศษ.ม. (การบริหารการศึกษา)-1-13	การนิเทศการฝึกประสบการณ์วิชาชีพนักศึกษาหลักสูตรศึกษาศาสตรมหาบัณฑิต สาขาวิชาการบริหารการศึกษา	↔	↔											33,688	รองศาสตราจารย์ ดร.จำเริญรัตน์ จิตต์จิรจรรย์	
คณะสถาปัตยกรรมศาสตร์																
สธ-1-1	การบูรณาการการเรียนกับการพัฒนานักศึกษา 2565	←													7,161	อ. รุ่งสรรค์ ตาลจรัส อ.นงนุช เสนคำ ผศ.กรุง กุลชาติ
	กิจกรรมที่ 1 เตรียมความพร้อมก่อนเข้าศึกษา	↔													3,029	
	กิจกรรมที่ 2 ปฐมนิเทศ มัชฌิมนิเทศ และปัจฉิมนิเทศ	↔													0	
	กิจกรรมที่ 3 ARVU Speed-X		↔	↔			↔								4,132	
สธ-1-2	นิเทศนักศึกษาฝึกปฏิบัติวิชาชีพทางสถาปัตยกรรมศาสตร์ 2565												↔	↔	3,400	อ.นงนุช เสนคำ อ. รุ่งสรรค์ ตาลจรัส
สธ-1-3	ปรับปรุงหลักสูตรสถาปัตยกรรมศาสตรบัณฑิต สาขาวิชาสถาปัตยกรรมศาสตร์ (5 ปี) หลักสูตรปรับปรุง พ.ศ. 2566 (โครงการต่อเนื่องจากปีการศึกษา 2564)	←													12,000	ผศ.กรุง กุลชาติ
สธ-1-4	ส่งเสริมนักศึกษาเข้าร่วมประกวดออกแบบสถาปัตยกรรม											↔	↔		3,585	อ. ธีระเดช จินจะโปะ
คณะสาธารณสุขศาสตร์																
สธ.(สาธารณสุข)-1-1	ฝึกทักษะการใช้โปรแกรมสำเร็จรูป HOSxP ปีการศึกษา 2565			26	2-9										17,570	อ.ดร.มะลิ โพธิ์พิมพ์
สธ(อาชีวอนามัย)-1-2	การฝึกประสบการณ์วิชาชีพสหกิจศึกษา สาขาวิชาอาชีวอนามัยและความปลอดภัย คณะสาธารณสุขศาสตร์ ปีการศึกษา 2565								←						78,700	อ. จิราภรณ์ ประธรรมโย
สธ(อาชีวอนามัย)-1-3	ฝึกงานภาคสนาม คณะสาธารณสุขศาสตร์ ปีการศึกษา 2565								←						169,530	อ. กัญนิภา อยู่สำราญ อ. จุน หน่อแก้ว

รหัสโครงการ	โครงการ	พ.ศ. 2565							พ.ศ. 2566					งบประมาณ	ผู้รับผิดชอบ	
		มีย	กค	สค	กย	ตค	พย	ธค	มค	กพ	มีค	เมย	พค			
สธ(สาธารณสุข)-1-4	มทกรมสุขภาพสาสุขสัมพันธ์ ประจำปีการศึกษา 2565				←	→									15,185	อ. วรารัตน์ สังวะลี
สธ-1-5	การจัดซื้อวัสดุห้องปฏิบัติการคณะสาธารณสุขศาสตร์ ปีการศึกษา 2565	←													214,000	อ. จิราภรณ์ ประธรรมโย
สธ-1-6	การฝึกอบรมดับเพลิงขั้นต้น การตอบโต้ภาวะฉุกเฉิน และการอพยพหนีไฟ				←	→									17,920	อ. วรารัตน์ สังวะลี
สธ-1-7	ศึกษาดูงานปฏิบัติการกายวิภาคศาสตร์และสรีรวิทยา 1, 2 นอกสถานที่									←	→				66,121	อ. กัญนิกา อยู่สำราญ
สธ-1-8	การเตรียมความพร้อมนักศึกษา คณะสาธารณสุขศาสตร์ ปีการศึกษา 2565	20	←	→			←	→							18,500	อ. ศรีสกุล ชนะพันธ์
สธ-1-9	การทบทวนองค์ความรู้วิชาชีพการสาธารณสุขชุมชน ปี พ.ศ. 2565		←	→											4,400	อ. ดร.ธีรยุทธ อุดมพร
สำนักบริการการศึกษา																
สบก-1-1	การเตรียมความพร้อมก่อนเข้าสู่ตลาดแรงงาน ประจำปีการศึกษา 2565	←												→	4,500	อ.สายสวาท โคตรสมบัติ
สำนักบรรณสารและสารสนเทศ																
สบส-1-1	ผลิตสื่อวีดิทัศน์เพื่อการประชาสัมพันธ์การใช้ห้องสมุด	←												→	6,000	นายวิวัฒน์ น้อยม่วง และ บุคลากรสำนักบรรณสารและ สารสนเทศ
สำนักพัฒนานักศึกษา																
สนพ-1-1	ต้อนรับน้องใหม่ ประจำปีการศึกษา 2565 รุ่นนกเขาคารม 4														928,595	อ. วิไลศักดิ์ รักพร
	กิจกรรมที่ 1 ปฐมนิเทศกิจกรรมก้าวแรกก้าวใหม่	6													177,500	
	กิจกรรมที่ 2 กิจกรรมสานสัมพันธ์น้องพี่ MORVONG	7-9													146,720	
	กิจกรรมที่ 3 กิจกรรมบายศรีสู่ขวัญน้องใหม่	10													129,000	
	กิจกรรมที่ 4 กิจกรรมไหว้ครู และตักบาตร	13													130,900	
	กิจกรรมที่ 5 กิจกรรมกีฬาน้องใหม่	17													41,475	
	กิจกรรมที่ 6 ปฐมนิเทศนักศึกษาใหม่ รุ่นนกเขาคารม 4	20													141,100	
กิจกรรมที่ 7 ประกวด Freshy VU 2022 และเปิดโลกกิจกรรม	29													161,900		
สนพ-1-2	พัฒนาศักยภาพผู้นำ และจิตอาสา ประจำปี 2565														100,860	อ. วรภูษิรพิชญ์ ศิริวัชรโชค
	กิจกรรมที่ 1 ภาวะผู้นำสโมสรนักศึกษา	25-26													64,980	
	กิจกรรมที่ 2 สัมมนาเชิงปฏิบัติการการเขียนโครงการของชมรม		2-3												35,880	
สนพ-1-3	การอบรมการประกันคุณภาพการศึกษา สำหรับนักศึกษาระดับปริญญาตรี ประจำปี 2565	22													0	อ. วรภูษิรพิชญ์ ศิริวัชรโชค
สนพ-1-4	MC VU รุ่นที่ 3		9-10												67,880	อ. วรภูษิรพิชญ์ ศิริวัชรโชค
สนพ-1-5	การแข่งขันกีฬา “อีสปอร์ต ROV Tournament 2022 ” ประจำปีการศึกษา 2565			27-28											135,500	อ. ตรีชา เพ็ชรดี
สนพ-1-6	morvong ฟุตบอล คัพ ครั้งที่ 2 ประจำปี 2565								7-22						155,760	อ. วิไลศักดิ์ รักพร

รหัสโครงการ	โครงการ	พ.ศ. 2565							พ.ศ. 2566					งบประมาณ	ผู้รับผิดชอบ	
		มีย	กค	สค	กย	ตค	พย	ธค	มค	กพ	มีค	เมย	พค			
สนพ-1-7	อบรมคุณธรรม จริยธรรม และสร้างเสริมทักษะชีวิต ประจำปีการศึกษา 2565				7				8						267,000	อ. วรภูษิรพิชญ์ ศิริวัชรวรโชค
สนพ-1-8	การแข่งขันกีฬามหาวิทยาลัยแห่งประเทศไทย ครั้งที่ 48		←											574,520	อ. วิสิฐศักดิ์ รักพร	
สนพ-1-9	การแข่งขันกีฬาภายในมหาวิทยาลัยวงษ์ชวลิตกุล “แคสเสดเกมส์ ครั้งที่ 39”									13-29				825,424	อ. วิสิฐศักดิ์ รักพร	
สนพ-1-10	ศึกษาดูงานด้านพัฒนากิจกรรมนันทศึกษา ประจำปีการศึกษา 2565										17			14,840	อ. วรภูษิรพิชญ์ ศิริวัชรวรโชค	
สนพ-1-11	ปัจฉิมนิเทศนักศึกษา ประจำปีการศึกษา 2565								1					211,300	อ. วรภูษิรพิชญ์ ศิริวัชรวรโชค	
สนพ-1-12	บริการให้คำปรึกษาและแนะแนวการใช้ชีวิตแก่นักศึกษาระดับปริญญาตรี ประจำปีการศึกษา 2565	←												17,980	อ. วรภูษิรพิชญ์ ศิริวัชรวรโชค	
	กิจกรรมที่ 1 ปรับปรุงห้องให้คำปรึกษาและผ่อนคลายความเครียด		←		→									9,800		
	กิจกรรมที่ 2 พัฒนาความรู้เรื่องการเทคนิคการให้คำปรึกษาสำหรับอาจารย์ที่ปรึกษาเฉพาะทางและให้ความรู้และพัฒนาทักษะชีวิตแก่นักศึกษา	←												5,500		
	กิจกรรมที่ 3 การบริการให้คำปรึกษา	←												2,680		
สนพ-1-13	อบรมแกนนำ STAFF รุ่นคณาจารย์ 4 ประจำปีการศึกษา 2565												23-26	349,750	อ. วิสิฐศักดิ์ รักพร	
สนพ-1-14	ม. วงษ์ฯ ห่วงใยใส่ใจผู้กักตัว ประจำปี 2565	←												156,600	นาย นานวี กองเกิด	
สนพ-1-15	VU : JumpRope Bingo Challenge 2022									9-31				62,780	อ. วิสิฐศักดิ์ รักพร	
สนพ-1-16	หารายได้ระหว่างเรียนของนักศึกษาประจำปี 2565	←												57,600	อ. พัชรภรณ์ ชนะพันธ์	
สนพ-1-17	ศิษย์เก่าสัมพันธ์ ประจำปี การศึกษา 2565	←												89,810	อ. ตรีชา เพ็ชรดี	
	กิจกรรมที่ 1 พัฒนาระบบฐานข้อมูลศิษย์เก่าให้ปัจจุบัน	←												8,500		
	กิจกรรมที่ 2 “ศิษย์เก่าเล่าเรื่อง”	←												14,980		
	กิจกรรมที่ 3 การคัดเลือก และเชิดชูเกียรติ “ศิษย์เก่าดีเด่น”	←												6,000		
	กิจกรรมที่ 4 อบรมสัมมนาเชิงปฏิบัติการศิษย์เก่าสัมพันธ์	←												60,330		
สำนักวิจัยและบริการวิชาการ																
สวจ-1-1	การประเมินคุณภาพบัณฑิต ติดตามการมีงานทำ และสำรวจความพึงพอใจของอาจารย์และนักศึกษาต่อหลักสูตร	←												18,700	ผศ. ดร. ชีวินทร์ ลิ้มศิริ ผศ. ดร. สุดา หั่นกลาง นางณัฐญา พรศักดิ์ดา	
ยุทธศาสตร์ที่ 2 พัฒนาคุณภาพงานวิจัย สมองต่อความต้องการของสังคม																
คณะนิติศาสตร์																
นต-2-1	การพัฒนาข้อเสนอโครงการวิจัย คณะนิติศาสตร์	←												150,000 (อยู่ใน สน.วิจัย)	อ. สิทธิพร ภู่นริศ	
คณะนิเทศศาสตร์																
นท-2-1	การสนับสนุนทุนวิจัยหรืองานสร้างสรรค์ คณะนิเทศศาสตร์ ปีการศึกษา 2565	←												125,000 (อยู่ใน สน.วิจัย)	ผู้ช่วยศาสตราจารย์เมตตา ดีเจริญ อ.บุษบาบรรณ ไชยศิริ	

รหัสโครงการ	โครงการ	พ.ศ. 2565						พ.ศ. 2566					งบประมาณ	ผู้รับผิดชอบ	
		มีย	กค	สค	กย	ตค	พย	ธค	มค	กพ	มีค	เมย			พค
คณะบริหารธุรกิจ															
บธ-2-1	พัฒนาศักยภาพนักวิจัยให้สามารถผลิตงานสร้างสรรค์และนวัตกรรม คณะบริหารธุรกิจ ปีการศึกษา 2565	←												771,500	อ. อธิต ทิวะคะศิษฐ์
	กิจกรรมที่ 1 ส่งเสริมและพัฒนาางานวิจัยให้มีคุณภาพ (คลินิกนักวิจัย)	←												766,500 (อยู่ใน สน.วิจัย)	
	กิจกรรมที่ 2 ส่งเสริมและพัฒนาโครงการงานของนักศึกษาเป็น Research based ที่ต่อยอดเป็นงานวิจัย	←												5,000	
คณะพยาบาลศาสตร์															
พยบ-2-1	ส่งเสริมการวิจัย นวัตกรรมทางการแพทย์และผลงานวิชาการของอาจารย์อย่างครบวงจร	←												69,150	ผศ. ดร. เกิดศิริ หงษ์ไทย
พยบ-2-2	การผลิตตำราและสื่อการสอน คณะพยาบาลศาสตร์ ปีการศึกษา 2565	←												416,750	รศ. ดร. กัลยา พัฒนะศรี
คณะวิศวกรรมศาสตร์															
วศ-2-1	การส่งเสริมงานวิจัยหรืองานสร้างสรรค์หรือนวัตกรรม คณะวิศวกรรมศาสตร์	←												1,270,000 (อยู่ใน สน.วิจัย)	คณบดีคณะวิศวกรรมศาสตร์ ผศ. กฤษฎา วิไลลักษณ์
วศ-2-2	การประชุมวิชาการวิศวกรรมศาสตร์ วิทยาศาสตร์ เทคโนโลยี และสถาปัตยกรรมศาสตร์ ครั้งที่ 13 (ESTACON 2022)													15,000	คณบดีคณะวิศวกรรมศาสตร์ ดร.จิตติมา กุลวงศ์
คณะศึกษาศาสตร์															
ศษ-2-1	การอบรมจริยธรรมการวิจัยในมนุษย์เบื้องต้น					16								20,000	ผศ. ดร.นัฐยา บุญกองแสน
ศษ-2-2	ต้นกล้าวิชาการ ครั้งที่ 10 “อบรมเชิงปฏิบัติการ : เทคนิคการออกข้อสอบที่มีคุณภาพ”									12 และ 19				46,460	อ. ดร.ปานัญศิริ จันทร์ศิริ
คณะสาธารณสุขศาสตร์															
สธ2-1	การสนับสนุนทุนวิจัยและทุนเผยแพร่งานวิจัยและงานสร้างสรรค์ คณะสาธารณสุขศาสตร์ มหาวิทยาลัยวงษ์ชวลิตกุล ประจำปีการศึกษา 2565	←												804,000 (อยู่ใน สน.วิจัย)	อ.จิราภรณ์ ประธรรมโย
สำนักวิจัยและบริการวิชาการ															
สวจ-2-1	VU Aventure for Research & Innovation (การส่งเสริมให้เกิดงานวิจัยและนวัตกรรม)	←												8,307,417	ผศ. ดร. ชีวินทร์ ลิ้มศิริ
	กิจกรรมที่ 1 การประชุมพิจารณาทุนสนับสนุนงานวิจัยภายใน มหาวิทยาลัยวงษ์ชวลิตกุล	↔			↔				↔		↔			8,286,400	ผศ. ดร. สุดา หั่นกลาง
	กิจกรรมที่ 2 อบรมพัฒนาศักยภาพนักวิจัยในการเขียนโครงการวิจัยและนวัตกรรม เพื่อพัฒนาชุมชนท้องถิ่นหรือชุมชนอื่น								↔					13,447	นางสาวธัมย์จิรา มูลราช นางสาวสุชาดา สนธิสิงห์
	กิจกรรมที่ 3 อบรมพัฒนาศักยภาพนักวิจัยในการเขียนโครงการวิจัยและนวัตกรรม เพื่อขอรับทุนจากแหล่งทุนภายนอก			↔						↔				7,570	นางสาวธัญลักษณ์ จินดา นางณัฐยา พรศักดิ์ดา
	กิจกรรมที่ 4 คลินิกวิจัย	←												0	

รหัสโครงการ	โครงการ	พ.ศ. 2565						พ.ศ. 2566					งบประมาณ	ผู้รับผิดชอบ	
		มีย	กค	สค	กย	ตค	พย	ธค	มค	กพ	มีค	เมย			พค
คณะบริหารธุรกิจ															
บธ-3-1	บริการวิชาการแบบมีรายได้ คณะบริหารธุรกิจ ปีการศึกษา 2565	←												185,600	อ.กรปรีญา ใจสำราญ อ.ธมนวรรณ ป้อมสนาม อ.ลลิตพรรณ ปัญญาภา
	กิจกรรมที่ 1 การประเมินผลการสำรวจความพึงพอใจของผู้รับบริการที่มีต่อคุณภาพการให้บริการขององค์การปกครองส่วนท้องถิ่น ในเขตจังหวัดนครราชสีมา	←												180,000	
	กิจกรรมที่ 2 ส่งของจากจีนไม่ยากอย่างที่คิด	←	→											5,600	
บธ-3-2	บริการทางวิชาการแก่สังคมแบบให้เปล่า คณะบริหารธุรกิจ ปีการศึกษา 2565													37,780	อ.กรปรีญา ใจสำราญ อ.ธมนวรรณ ป้อมสนาม อ.ภมรย์ สกุศลเลิศวัฒนา
	กิจกรรมที่ 1 การให้คำปรึกษาเพื่อยืนยันแบบแสดงภาษีเงินได้บุคคลธรรมดา ประจำปีการศึกษา 2565													600	
	กิจกรรมที่ 2 พัฒนาศักยภาพทางการแข่งขันแก่ผู้ประกอบการและวิสาหกิจชุมชน													37,180	
คณะพยาบาลศาสตร์															
พยบ-3-1	การช่วยฟื้นคืนชีพขั้นพื้นฐานและการปฐมพยาบาลเบื้องต้น ครั้งที่ 6 ประจำปีการศึกษา 2565		←											19,180	อ. สุภาวดี เนติเมธี และคณะ
พยบ-3-2	ประชุมวิชาการประจำปี ครั้งที่ 7 ปีการศึกษา 2565												↔	197,695	อ. ศรีญญา นาคสรณ์น้อย
พยบ-3-3	หลักสูตรฝึกอบรมการพยาบาลเฉพาะทาง สาขาการพยาบาลเวชปฏิบัติทั่วไป (การรื้อฟื้นชีพเบื้องต้น) รุ่นที่ 1 ปีการศึกษา 2565	←												337,908	ผศ. อรพรรณ อุดมพร และคณะ
คณะศึกษาศาสตร์															
ศษ-3-1	ศึกษา วารสารศึกษาศาสตร์	←												32,540	ผศ. ดร. นัฐยา บุญทองแสน
ศษ-3-2	การประชุมและนำเสนอผลงานวิชาการทางการศึกษาระดับชาติ ครั้งที่ 9								15				21-22	290,450	ผศ. ดร. นัฐยา บุญทองแสน
ศษ-3-3	อบรมเชิงปฏิบัติการการใช้โปรแกรมประยุกต์ทางสถิติเพื่อการวิจัย					31								25,640	ผศ. ดร. นัฐยา บุญทองแสน
ศษ-3-4	การเตรียมความพร้อมด้านการใช้เทคโนโลยีสารสนเทศ (ICT) สำหรับนักศึกษาชั้นปีที่ 1 ระดับปริญญาตรี คณะศึกษาศาสตร์ ปีการศึกษา 2565											↔		0	อ. ประภัสสร กองทอง อ. ธีระ ลิ้มศรีประพันธ์
คณะสถาปัตยกรรมศาสตร์															
สธ-3-1	หลักสูตรระยะสั้นคณะสถาปัตยกรรมศาสตร์ พ.ศ. 2565													10,600	อ. ธีระเดช จินจะโปะ
สธ-3-2	การบริการวิชาการคณะสถาปัตยกรรมศาสตร์		←											0	อ. ธีระเดช จินจะโปะ อ. ดร.ศิริวัฒน์ สารเขตต์

รหัสโครงการ	โครงการ	พ.ศ. 2565						พ.ศ. 2566					งบประมาณ	ผู้รับผิดชอบ	
		มีย	กค	สค	กย	ตค	พย	ธค	มค	กพ	มีค	เมย			พค
คณะสาธารณสุขศาสตร์															
สธ-3-1	พัฒนาสุขภาพสร้างนวัตกรรมสู่ชุมชนเพื่อสังคมสุขภาวะประจำปีการศึกษา 2565		←											35,306	ผศ.ดร.วลัญช์ชยา เขตบำรุง ผศ.ดร.มะลิ โปธิพิมพ์ ผศ.พ.ต.ต. หญิง ดร.พูนรัตน์ ลียติกุล อ. พ.ต.ท. หญิง ดร.รังสิยา วงศ์อุปปา นางสาวชมพูนุท หวังแลกลาง
สธ-3-2	ประชุมวิชาการระดับชาติ คณะสาธารณสุขศาสตร์ มหาวิทยาลัยวงษ์ชวลิตกุล ครั้งที่ 3 ประจำปี 2566 “การพัฒนานวัตกรรมสร้างสุขภาวะชุมชน” (NCHRI 2023)									16				31,650	ผศ. ดร. มะลิ โปธิพิมพ์
สธ-3-3	บริการวิชาการเพื่อเพิ่มศักยภาพให้ชุมชน คณะสาธารณสุขศาสตร์ ประจำปี 2565												↔	141,280	ผศ.ดร.วลัญช์ชยา เขตบำรุง และ อาจารย์คณะสาธารณสุขศาสตร์
	กิจกรรมที่ 1 หลักสูตรอบรมเจ้าหน้าที่ความปลอดภัยในการทำงานระดับหัวหน้างาน รุ่นที่ 5												↔	67,280	
	กิจกรรมที่ 2 หลักสูตรฝึกอบรมเชิงปฏิบัติการปฐมพยาบาลฉุกเฉินและการช่วยฟื้นคืนชีพในสถานประกอบการ												↔	56,250	
	กิจกรรมที่ 3 หลักสูตรอบรมเชิงปฏิบัติการเกี่ยวกับงานด้านอาชีวอนามัยและความปลอดภัย												↔	17,750	
สธ-3-4	ประชาสัมพันธ์หลักสูตรเชิงรุกผ่านช่องทางออนไลน์ คณะสาธารณสุขศาสตร์	←											→	68,210	อ. พจนีย์ พุฒนา
สธ-3-5	หลักสูตรการอบรมการดูแลผู้สูงอายุ 420 ชั่วโมง (Reinventing VU)	←											→	290,630	อ. กัญนิภา อยู่สำราญ
	กิจกรรมที่ 1 อบรมให้ความรู้ภาคทฤษฎีและภาคปฏิบัติ	←											→	194,630	
	กิจกรรมที่ 2 ฝึกปฏิบัติงานในสถานดูแลผู้สูงอายุ และชุมชน												↔	96,000	
สำนักวิจัยและบริการวิชาการ															
สวจ-3-1	บริการวิชาการสร้างศักยภาพชุมชนสู่ความมั่นคง มั่งคั่ง และยั่งยืน ประจำปีการศึกษา 2565					←							→	41,080	ผศ. ดร. ชีวินทร์ ลิ้มศิริ ผศ. ดร.มะลิ โปธิพิมพ์ ผศ. ดร. สุตา หั่นกลาง
	กิจกรรมที่ 1 พัฒนาบริการวิชาการให้เกิดนวัตกรรมผู้สูงอายุตำบลหมื่นไวย					←							→	20,540	
	กิจกรรมที่ 2 บริการวิชาการสร้างเสริมศักยภาพชุมชนตำบลพุดซา					←							→	20,540	
	กิจกรรมที่ 3 พัฒนาระบบการสื่อสาร/ประชาสัมพันธ์หลักสูตรอบรมระยะสั้นหรือการบริการที่สร้างรายได้ออนไลน์					←							→	0	

รหัสโครงการ	โครงการ	พ.ศ. 2565							พ.ศ. 2566					งบประมาณ	ผู้รับผิดชอบ	
		มีย	กค	สค	กย	ตค	พย	ธค	มค	กพ	มีค	เมย	พค			
ยุทธศาสตร์ที่ 4 ทำนุบำรุงศิลปวัฒนธรรมและอนุรักษ์ทรัพยากรธรรมชาติและสิ่งแวดล้อม																
คณะนิติศาสตร์																
นต-4-1	ไหว้ครูกฎหมายและประดับตราชู		←	→											12,300	อ. ชัยวัฒน์ ป้อมพิทักษ์
	กิจกรรมที่ 1 ไหว้ครูกฎหมายและพิธีประดับตราชู		←	→										8,500		
	กิจกรรมที่ 2 กิจกรรมวางพวงมาลา		←	→										3,800		
นต-4-2	พัฒนาจิตหลังเลิกเรียน		←	→										32,000	อ. ชัยวัฒน์ ป้อมพิทักษ์ และ สำนักพัฒนานักศึกษา	
คณะนิเทศศาสตร์																
นท-4-1	เรียนรู้วันละคำกับภาษาโคราช		←	→										10,800	อ. นุชบาบรรณ ไชยศิริ อ. วีระยุทธ ทรัพย์ประเสริฐ	
คณะบริหารธุรกิจ																
บธ-4-1	การเผยแพร่วัฒนธรรมท้องถิ่นแบบออนไลน์ คณะบริหารธุรกิจ ปีการศึกษา 2565	←	→											5,500	อ. สายสวาท โคตรสมบัติ	
คณะพยาบาลศาสตร์																
พยบ-4-1	สืบสานศิลปะและวัฒนธรรมไทย ปีการศึกษา 2565	←	→											29,0647	อ. ทศนีย์ มีเทียน	
	กิจกรรมที่ 1 ส่งเสริมมารยาทไทยและการใช้ภาษาไทย	←	→					←	→		←	→	26,575			
	กิจกรรมที่ 2 รณรงค์แต่งกายด้วยผ้าไทย	←	→											2,000		
	กิจกรรมที่ 3 สืบสานประเพณีไทย (กิจกรรมรดน้ำขอพรเทศกาลสงกรานต์)	←	→								←	→		22,274		
	กิจกรรมที่ 4 ประดับซิดหมวก เข็มวิทยฐานะ มอบหมวกและเข็มชั้นปี ประจำปีการศึกษา 2565								←	→				239,798		
คณะวิศวกรรมศาสตร์																
วศ-4-1	ไหว้ครูช่าง	←	→											5,000	อ. ธวัชชัย ชาญสูงเนิน	
คณะศึกษาศาสตร์																
ศษ-4-1	ประกวดพานพื้ไหว้ครู มหาวิทยาลัยวงษ์ชวลิตกุล ปีการศึกษา 2565	←	→											6,400	ผศ. ดร. ขวลิต เกตุกระทุม	
คณะสถาปัตยกรรมศาสตร์																
สถ-4-1	วัฒนธรรมศึกษาสถาปัตยกรรมและประวัติศาสตร์ จังหวัดนครราชสีมา		←	→										17,500	อ. เปาลิน เวชกามา	
คณะสาธารณสุขศาสตร์																
สธ-4-1	ส่งเสริมการนำพืชสมุนไพรพื้นบ้านมาใช้ประกอบอาหารปลอดภัยในชุมชน ประจำปีการศึกษา 2565	←	→											5,300	อ. จุน หน่อแก้ว อ. จิราภรณ์ ประธรรมโย ดร. ธีรยุทธ อุดมพร	

รหัสโครงการ	โครงการ	พ.ศ. 2565						พ.ศ. 2566					งบประมาณ	ผู้รับผิดชอบ	
		มีย	กค	สค	กย	ตค	พย	ธค	มค	กพ	มีค	เมย			พค
สำนักบรรณสารและสารสนเทศ															
สบส-4-1	ห้องสมุด 7ส พัฒนาสู่การเป็นห้องสมุดสีเขียว	←												0	นางสาวจิตชญา กรสันเทียะ
สำนักอธิการบดี															
สบอ-4-1	กลิ่นสามัคคี มหาวิทยาลัยวงษ์ชวลิตกุล ประจำปี 2565				↔									402,000	สำนักอธิการบดี
สบอ-4-2	รดน้ำขอพร สืบสานประเพณีสงกรานต์ ประจำปี 2565										↔			27,000	สำนักอธิการบดี
สำนักพัฒนานักศึกษา															
สนพ-4-1	ถวายเทียนพรรษาและผ้าอาบน้ำฝนมหาวิทยาลัยวงษ์ชวลิตกุล ประจำปี 2565		6											121,500	อ. วรภูษิรพิชญ์ ศิริวัชรโรช
สนพ-4-2	การจัดทำสารานุกรมโคราชศึกษา ประจำปี 2565	←											→	11,500	รศ. ดร.จำเริญรัตน์ จิตต์จิรจรรยา อ. วรภูษิรพิชญ์ ศิริวัชรโรช
สนพ-4-3	เผยแพร่ศิลปวัฒนธรรมมอดมศึกษา ครั้งที่ 21			←							→			158,870	อ. วรภูษิรพิชญ์ ศิริวัชรโรช
สนพ-4-4	สืบสานประเพณีวัฒนธรรมไทย และวัฒนธรรมท้องถิ่นโคราช ประจำปี 2565	←											→	129,700	อ. วรภูษิรพิชญ์ ศิริวัชรโรช
	กิจกรรมที่ 1 งานฉลองวันแห่งชัยชนะของท้าวสุรนารี									23				54,200	
	กิจกรรมที่ 2 นิทรรศการหอศิลป์และวัฒนธรรมโคราช	←											→	70,000	
	กิจกรรมที่ 3 แหล่งเรียนรู้วิถีชีวิตอีสาน	←											→	5,500	
สนพ-4-5	ปรับภูมิทัศน์ อนุรักษ์สิ่งแวดล้อม มหาวิทยาลัยวงษ์ชวลิตกุล ประจำปี 2566	←											→	69,215	อ. วิสิฐศักดิ์ รักพร
สนพ-4-6	สวนพฤกษศาสตร์โรงเรียน มหาวิทยาลัยวงษ์ชวลิตกุล ประจำปี 2565	←											→	152,703	อ. ตรีชา เพ็ชรดี
	กิจกรรมที่ 1 ศึกษาเรียนรู้พื้นที่ร่วมสนองพระราชดำริ (อพ.สธ.)		←		→					18				40,228	
	กิจกรรมที่ 2 พัฒนาบุคลากรดำเนินงานสวนพฤกษศาสตร์โรงเรียนฯ	←											→	42,500	
	กิจกรรมที่ 3 สวนพฤกษศาสตร์โรงเรียน มหาวิทยาลัยวงษ์ชวลิตกุล		←										→	37,000	
	กิจกรรมที่ 4 จัดทำหนังสือพันธุ์ไม้ มหาวิทยาลัยวงษ์ชวลิตกุล					←							→	19,500	
	กิจกรรมที่ 5 เพาะและขยายกิ่งพันธุ์ไม้ มหาวิทยาลัยวงษ์ชวลิตกุล					←							→	13,475	
สนพ-4-7	สำรวจวัฒนธรรม และภูมิปัญญาท้องถิ่น	←											→	90,680	ผศ. ดร.วลัญชญา เขตบ่ารุง
	กิจกรรมที่ 1 การฝึกอบรมเชิงปฏิบัติการสำรวจและจัดทำฐานทรัพยากรท้องถิ่น ๙ ใบงาน						↔							16,100	
	กิจกรรมที่ 2 จัดทำเว็บไซต์ อพ.สธ. มหาวิทยาลัยวงษ์ชวลิตกุล	←											→	8,500	
	กิจกรรมที่ 3 สำรวจวัฒนธรรมและภูมิปัญญาท้องถิ่น	←											→	32,440	
	กิจกรรมที่ 4 สื่อประชาสัมพันธ์ข้อมูลทรัพยากรท้องถิ่น	←											→	14,620	
	กิจกรรมที่ 5 จัดทำหนังสืออาหารพื้นเมืองโคราช	←											→	19,020	

รหัสโครงการ	โครงการ	พ.ศ. 2565							พ.ศ. 2566					งบประมาณ	ผู้รับผิดชอบ	
		มีย	กค	สค	กย	ตค	พย	ธค	มค	กพ	มีค	เมย	พค			
สนพ-4-8	MORVONG คนอาสา ปลุกป่าทดแทน ลดภาวะโลกร้อน เฉลิมพระเกียรติฯ ประจำปี 2565	←													26,540	อ. วิสิฐศักดิ์ รักพร
สนพ-4-9	สวนพืชสมุนไพรไทยเพื่อสุขภาพ มหาวิทยาลัยวงษ์ชวลิตกุล ประจำปี 2565	←													15,000	อ. วิสิฐศักดิ์ รักพร
สนพ-4-10	ปุยหมักแบบครบวงจร มหาวิทยาลัยวงษ์ชวลิตกุล ประจำปี 2565														113,830	อ. วิสิฐศักดิ์ รักพร
	กิจกรรมที่ 1 อบรมให้ความรู้ในหัวข้อ “การทำปุยหมักแบบครบวงจร”				↔	↔									71,280	
	กิจกรรมที่ 2 การศึกษาดูงาน การทำปุยหมักแบบครบวงจร				↔	↔									11,750	
	กิจกรรมที่ 3 การทำปุยหมักจากใบไม้ (ภาคปฏิบัติ)				↔	↔					↔		↔		30,800	
ยุทธศาสตร์ที่ 5 การพัฒนาระบบบริหารจัดการที่ทันสมัยและมีประสิทธิภาพโดยใช้หลักธรรมาภิบาล																
คณะนิติศาสตร์																
นต-5-1	การพัฒนาศักยภาพอาจารย์และบุคลากร ประจำปี 2565	←													67,000	อ. สิทธิพร ภู่นริศ
นต-5-2	ประชาสัมพันธ์และสื่อสารองค์กร คณะนิติศาสตร์ 2565	←													46,420	อ. สาลินี ลิขิตพัฒนกุล อ. บุญชนัญญา สุขเสมอ น.ส. กมลชนก พะไลไผ่ คณาจารย์คณะนิติศาสตร์
	กิจกรรม 1 ประชาสัมพันธ์หลักสูตรของคณะนิติศาสตร์ มหาวิทยาลัยวงษ์ชวลิตกุล ในรูปแบบ online และ offline	←													21,920	
	กิจกรรม 2 ส่งเสริมความร่วมมือทางวิชาการกับหน่วยงานภาครัฐและเอกชน	←													23,100	
	กิจกรรม 3 การเก็บรวบรวมข้อมูลและช่องทางการติดต่อของศิษย์เก่า	←													1,200	
คณะนิเทศศาสตร์																
นท-5-1	การพัฒนาบุคลากรสายผู้สอนและสายสนับสนุนคณะนิเทศศาสตร์ ประจำปีการศึกษา 2565	←													71,270	อ. บุษบาบรรณ ไชยศิริ
นท-5-2	สัมมนาเพื่อหาแนวทางในการจัดทำหลักสูตรการเรียนการสอนระยะสั้น คณะนิเทศศาสตร์ มหาวิทยาลัยวงษ์ชวลิตกุล					28									2,800	อ. จิณณพัทธ์ ตั้งดวงมานิตย์
คณะบริหารธุรกิจ																
บธ-5-1	การพัฒนาบุคลากรคณะบริหารธุรกิจ ปีการศึกษา 2565	←													437,000	อ. วริสรา วงษ์เดมิย์
บธ-5-2	การบริหารจัดการความรู้เพื่อค้นหาแนวปฏิบัติที่ดี คณะบริหารธุรกิจ ปีการศึกษา 2565	←													21,390	ผศ.ดร.อัจฉราพรรณ ตั้งจาดูโรโสภณ
	กิจกรรมที่ 1 การจัดการความรู้ด้านผลิตบัณฑิต									↔	↔				10,695	
	กิจกรรมที่ 2 การจัดการความรู้ด้านงานวิจัย									↔	↔				10,695	
บธ-5-3	การประชาสัมพันธ์คณะบริหารธุรกิจ ปีการศึกษา 2565	←													47,264	อ. วราญ ศิรินนท์ อ. สุทธิภาสกร พงศ์เจริญวานิช

รหัสโครงการ	โครงการ	พ.ศ. 2565							พ.ศ. 2566					งบประมาณ	ผู้รับผิดชอบ	
		มีย	กค	สค	กย	ตค	พย	ธค	มค	กพ	มีค	เมย	พค			
คณะพยาบาลศาสตร์																
พยบ-5-1	พัฒนาคุณภาพและความเชี่ยวชาญของอาจารย์และบุคลากรคณะพยาบาลศาสตร์ ประจำปีการศึกษา 2565	←													564,200	รศ. สิริรัตน์ ฉัตรชัยสุชา
	กิจกรรมที่ 1 อบรม / สัมมนา / ประชุมวิชาการเพื่อพัฒนาศักยภาพอาจารย์	←													500,000	
	กิจกรรมที่ 2 อบรม / สัมมนา / ประชุมวิชาการเพื่อพัฒนาศักยภาพบุคลากร	←													28,000	
	กิจกรรมที่ 3 จัดอบรมทางวิชาการแก่อาจารย์					↔					←				36,200	
พยบ-5-2	พัฒนาระบบสารสนเทศเพื่อการบริหารและการตัดสินใจ ในปีการศึกษา 2565	←													13,500	อ. ศุภรัตน์ ชาญวิรัตน์ อ. ดร.ภรทราชา จันทศิลป์
พยบ-5-3	เสริมสร้างภาพลักษณ์และประชาสัมพันธ์คณะพยาบาลศาสตร์ ปีการศึกษา 2565	←													88,910	อ. อินทิพร ปักเคเต
	กิจกรรมที่ 1 ประชาสัมพันธ์กิจกรรมและหลักสูตรคณะพยาบาลศาสตร์	←													61,560	
	กิจกรรมที่ 2 แนะนำหลักสูตร ทูตการศึกษาและการรับสมัครนักศึกษาใหม่	←													19,760	
	กิจกรรมที่ 3 ประชาสัมพันธ์บัณฑิตปัยแดงต่อสถานประกอบการ	←													7,590	
พย-5-4	แผนกลยุทธ์ แผนบริหารความเสี่ยง และแผนปฏิบัติการประจำปี ปีการศึกษา 2566	←													27,900	ประธานคณะกรรมการฝ่ายแผน และจัดการความเสี่ยง
พยบ-5-5	การประกันคุณภาพการศึกษาคณะพยาบาลศาสตร์ ปีการศึกษา 2565	←													18,000	อ. ปณิศา ปรีชากรกนกกุล
พยบ-5-6	การรับรองสถาบันการศึกษาวิชาการพยาบาลและการผดุงครรภ์ คณะพยาบาลศาสตร์ มหาวิทยาลัยวงษ์ชวลิตกุล ปี 2566	←													98,500	รศ. สิริรัตน์ ฉัตรชัยสุชา อ. ปณิศา ปรีชากรกนกกุล
พยบ-5-7	การจัดการความรู้สู่ความเป็นเลิศ	←													24,100	ประธานคณะกรรมการการ จัดการความรู้ ปีการศึกษา 2565
	กิจกรรมที่ 1 การแลกเปลี่ยนความรู้เกี่ยวกับเทคนิคและวิธีการสอน	←													14,000	
	กิจกรรมที่ 2 การแลกเปลี่ยนความรู้เกี่ยวกับการตีพิมพ์ผลงานวิจัยระดับชาติและนานาชาติ					←			→			←			10,100	
คณะวิศวกรรมศาสตร์																
วศ-5-1	การประชาสัมพันธ์หลักสูตร คณะวิศวกรรมศาสตร์	←													41,200	คณบดีคณะวิศวกรรมศาสตร์ อ.อนรรักษ์ มะโนมัย
วศ-5-2	การพัฒนาความพร้อมอาจารย์ในการเข้าสู่ตำแหน่งทางวิชาการ							↔							0	คณบดีคณะวิศวกรรมศาสตร์ อ.อนรรักษ์ มะโนมัย
วศ-5-3	การพัฒนาคณาจารย์ คณะวิศวกรรมศาสตร์ ปีการศึกษา 2565	←													399,000	คณบดีคณะวิศวกรรมศาสตร์ อ.อนรรักษ์ มะโนมัย
วศ-5-4	ประชาสัมพันธ์เชิงรุก คณะวิศวกรรมศาสตร์ ปีการศึกษา 2565	←													36,500	ผศ. ชิตพงษ์ เกตุถนอม

รหัสโครงการ	โครงการ	พ.ศ. 2565						พ.ศ. 2566					งบประมาณ	ผู้รับผิดชอบ	
		มีย	กค	สค	กย	ตค	พย	ธค	มค	กพ	มีค	เมย			พค
คณะศึกษาศาสตร์															
ศษ-5-1	รับสมัครและสอบคัดเลือกนักศึกษาหลักสูตรประกาศนียบัตรบัณฑิตวิชาชีพครู 2565													68,000	ผศ.ดร.นัฐยา บุญทองแสน
ศษ-5-2	ประชาสัมพันธ์หลักสูตรศึกษาศาสตรืเชิงรุก													67,608	ผศ.ดร. ขวลิต เกตุกระทุ่ม
คณะสถาปัตยกรรมศาสตร์															
สถ-5-1	ประชาสัมพันธ์เชิงรุก สถาปัตยกรรมศาสตร์	←												40,012	อ. เปาลิน เวชกามา
	กิจกรรมที่ 1 กิจกรรมประชาสัมพันธ์หลักสูตรและสร้างเครือข่ายความรู้กับสถาบันกลุ่มเป้าหมาย		←											14,512	อ. ธีระเดช จินจะโปะ อ. ดร.ศิริวัฒน์ สาระเขตต์
	กิจกรรมที่ 2 การตลาดออนไลน์ คณะสถาปัตยกรรมศาสตร์	←												25,500	
สถ-5-2	ส่งเสริมและพัฒนาบุคลากรทางด้านวิชาการและสายสนับสนุน คณะสถาปัตยกรรมศาสตร์	←												67,000	อ. ศิริวัฒน์ สาระเขตต์ และ อาจารย์ บุคลากรคณะสถาปัตยกรรมศาสตร์
สถ-5-3	นิทรรศการแสดงผลงานนักศึกษา คณะสถาปัตยกรรมศาสตร์ ปีการศึกษา 2565		←											21,500	อ. เปาลิน เวชกามา อ. ธีระเดช จินจะโปะ
คณะสาธารณสุขศาสตร์															
สธ-5-1	พัฒนาบุคลากร คณะสาธารณสุขศาสตร์ ปีการศึกษา 2565	←												251,000	อ. กัญนิกา อยู่สำราญ
สธ-5-2	การจัดการความรู้เพื่อพัฒนาความรู้และพัฒนาทักษะด้านการผลิตบัณฑิตและวิจัย คณะสาธารณสุขศาสตร์ ประจำปีการศึกษา 2565	←												6,370	อ. จิราภรณ์ ประธรรมโย
สำนักอธิการบดี															
สบอ-5-1	พิธีประสาทปริญญาบัตร ประจำปีการศึกษา 2564						←							1,182,897	สำนักอธิการบดี
สบอ-5-2	งานครบรอบวันสถาปนามหาวิทยาลัยวงษ์ชวลิตกุล ประจำปี 2566 (ครบรอบ 39 ปี)										←			108,850	สำนักอธิการบดี
สบอ-5-3	Happy Workplace ประจำปี 2565													116,490	สำนักอธิการบดี
	กิจกรรมที่ 1 สุขใจใส่บาตรสร้างสุข (Happy soul)		21	5 และ 26		3 และ 10								36,490	
	กิจกรรมที่ 2 Happy body สร้างสุขภาพดี				7, 14, 21 และ 28	5, 12, 19 และ 26	2, 9, 16, 23 และ 30	7						80,000	
สบอ-5-4	การดำเนินงานกิจกรรม 7ส ปีการศึกษา 2565			←										40,600	อ. ศศิธร อิมวุฒิ
	กิจกรรมที่ 1 ศึกษาดูงาน 7ส ประจำปีการศึกษา 2565								↔					16,000	
	กิจกรรมที่ 2 การตรวจประเมิน คณะวิชา สำนัก/หน่วยงาน ห้องปฏิบัติการและโรงอาหาร									↔		↔		26,400	

รหัสโครงการ	โครงการ	พ.ศ. 2565						พ.ศ. 2566					งบประมาณ	ผู้รับผิดชอบ		
		มีย	กค	สค	กย	ตค	พย	ธค	มค	กพ	มีค	เมย			พค	
ศูนย์บริหารสื่อสารการตลาด																
IMC-5-1	การแนะแนวการศึกษาและ Road Show ประจำปีการศึกษา 2565	←											→	657,864	อ.ดร. วันเกษม สัตยานุชิต	
	กิจกรรมที่ 1 การออกแนะแนวที่โรงเรียน สถาบัน องค์กร และชุมชนต่างๆ และเก็บข้อมูลผู้ที่สนใจสมัครเรียน	←											→	386,000		
	กิจกรรมที่ 2 การออกบูธนิทรรศการตลาดนัดหลักสูตรอุดมศึกษา	←	→		←	→				←	→					271,864
IMC-5-2	ส่งเสริมและพัฒนาภาพลักษณ์ มหาวิทยาลัยวงษ์ชวลิตกุล ปีการศึกษา 2565		←										→	22,2250	อ.ดร. วันเกษม สัตยานุชิต	
	กิจกรรมที่ 1 ส่งเสริมนักสร้างสรรค์งานสื่อประชาสัมพันธ์ VU Creative					←							→	9,400		
	กิจกรรมที่ 2 การคัดเลือกนักศึกษาเป็นตัวแทนมหาวิทยาลัยเข้าร่วมประกวด Mr. & Miss University Nakhonratchasima 2021		←							→						10,400
	กิจกรรมที่ 3 สานสัมพันธ์ครูแนะแนว ปีการศึกษา 2565					←								→		92,210
	กิจกรรมที่ 4 VU Camp Week (สัปดาห์แห่งการติวเข้ม)		←							→				110,240		
IMC-5-3	การจัดการสื่อประชาสัมพันธ์ (Public Relation's Media Management ปีการศึกษา 2565)	←											→	1,314,735	อ.ดร. วันเกษม สัตยานุชิต	
	กิจกรรมที่ 1 การประชาสัมพันธ์หลักสูตรและกิจกรรมผ่านสื่อแบบออนไลน์	←											→	900,200		
	กิจกรรมที่ 2 การประชาสัมพันธ์หลักสูตรและกิจกรรมในสื่อออนไลน์	←											→	150,201		
	กิจกรรมที่ 3 สร้างการมีส่วนร่วมและกระตุ้นจำนวนผู้ติดตามและยอดไลค์ใน Social Media	←											→	61,000		
	กิจกรรมที่ 4 ผลิตสื่อวิดีโอและรายการวิดีโอผ่าน YouTube (VU Channel)	←											→	182,900		
	กิจกรรมที่ 5 การอบรม "การพัฒนาสื่อประชาสัมพันธ์และการตลาดอย่างมืออาชีพ"										←	→		20,434		
ศูนย์เทคโนโลยีสารสนเทศ																
ศทส-5-1	จัดหาระบบเครื่องพิมพ์สำหรับบุคลากรและนักศึกษา	←											→	1,323,600	นายชลธิ์ คีลา	
ศทส-5-2	เช่าวงจรมัลติมีเดียอินเทอร์เน็ตภายในมหาวิทยาลัยวงษ์ชวลิตกุล	←											→	462,240	นายชลธิ์ คีลา	
ศทส-5-3	จัดหาเครื่องคอมพิวเตอร์ทดแทน	←											→	82,000	นายชลธิ์ คีลา	
ศทส-5-4	การต่อ License Software สำหรับระบบสำรองข้อมูลและอุปกรณ์ป้องกัน การโจมตีทางด้านเครือข่าย					←						→	106,893	นายชลธิ์ คีลา		
ศทส-5-5	การพัฒนาระบบตรวจสอบคุณภาพผู้สำเร็จการศึกษา มหาวิทยาลัยวงษ์ชวลิตกุล	←										→	46,000	นายชลธิ์ คีลา		
สำนักแผนและประกันคุณภาพ																
สพ-5-1	พัฒนาบุคลากรสำนักแผนและประกันคุณภาพ ปีการศึกษา 2565	←											→	28,000	อ. ดร. สุจิตา สติธอนันต์	

รหัสโครงการ	โครงการ	พ.ศ. 2565							พ.ศ. 2566					งบประมาณ	ผู้รับผิดชอบ	
		มีย	กค	สค	กย	ตค	พย	ธค	มค	กพ	มีค	เมย	พค			
สผ-5-2	การพัฒนาระบบและกลไกการประกันคุณภาพที่มีการพัฒนาอย่างต่อเนื่อง ในระดับหลักสูตร ระดับคณะวิชา และระดับสถาบัน ที่ครอบคลุมทั้งด้านการควบคุม การตรวจสอบ และการประเมินประจำปีการศึกษา 2565	←													254,895	อ. ดร. ประยงค์ กิริติอุไร อ. กัลยา พิมพ์เพราะ อ. พจนีย์ พุฒนา
สผ-5-3	ประชุมเชิงปฏิบัติการจัดทำแผนกลยุทธ์ มหาวิทยาลัยวงษ์ชวลิตกุล ระยะที่ 2 (ปีการศึกษา 2566 - 2570)	←													136,872	อ. ดร. สุจิตา สิริอนันต์
สำนักวิจัยและบริการวิชาการ																
สวจ-5-1	การส่งเสริมการจัดการความรู้สู่แนวปฏิบัติที่ดีของมหาวิทยาลัยวงษ์ชวลิตกุล									←		→		↔	61,088	ผศ. ดร.ชีวินทร์ ลิ้มศิริ อ. ดร.อำนาจ อยู่คำ ผศ. ดร.สุดา หันกลาง น.ส. ธัญลักษณ์ จินดา
สวจ-5-2	ประเมินผู้บริหารตามหลักธรรมาภิบาล มหาวิทยาลัยวงษ์ชวลิตกุล ปีการศึกษา 2565										←		→		1,000	ผศ. ดร.ชีวินทร์ ลิ้มศิริ ผศ. ดร.สุดา หันกลาง นางณัฐยา พรศักดิ์

ภาคผนวก ข

กำหนดการจัดทำแผนปฏิบัติการประจำปี
มหาวิทยาลัยวงษ์ชวลิตกุล ปีการศึกษา 2565

กำหนดการจัดทำแผนปฏิบัติการประจำปีมหาวิทยาลัยวงษ์ชวลิตกุล ปีการศึกษา 2565

กิจกรรม	ระยะเวลาดำเนินการ	หมายเหตุ
1. ประชุมชี้แจงการจัดทำแผนปฏิบัติการประจำปีการศึกษา 2565	9 ธันวาคม 2564	
2. หน่วยงานจัดทำแผนปฏิบัติการฯ พร้อมเขียนโครงการ	10 ธันวาคม 2564 - 4 มกราคม 2565	
3. ส่ง file แผนปฏิบัติการฯ ที่งานแผนฯ	4 มกราคม 2565	
4. หน่วยงานนำเสนอแผนฯ ต่อคณะกรรมการพิจารณาแผนปฏิบัติการฯ และปรับปรุงแก้ไข	26 มกราคม - 31 มีนาคม 2565	แจ้งกำหนดการให้หน่วยงานทราบเพื่อนำเสนอฯ ภายหลัง
5. ส่ง file แผนปฏิบัติการฯ ที่แก้ไขแล้ว ที่งานแผนฯ	4 เมษายน 2565	
6. เสนอแผนปฏิบัติการฯ ปีการศึกษา 2565 ต่อคณะกรรมการบริหารมหาวิทยาลัยเพื่อพิจารณา	10 พฤษภาคม 2565	อาจมีการเปลี่ยนแปลงตามกำหนดการประชุม
7. เสนอแผนปฏิบัติการฯ ปีการศึกษา 2565 เข้าที่ประชุมสภามหาวิทยาลัย	21 พฤษภาคม 2565	

ภาคผนวก ค

คำสั่งแต่งตั้งคณะกรรมการดำเนินการจัดทำแผนปฏิบัติการประจำปี
และแผนการบริหารความเสี่ยง ปีการศึกษา 2565



มหาวิทยาลัยวงษ์ชวลิตกุล

VONGCHAVALITKUL UNIVERSITY

๔๕ หมู่ ๕ ถนนมิตรภาพ-หนองคาย ค.ม.กันเกาะ อ.เมือง จ.นครราชสีมา ๓๐๐๐ โทร. ๐-๔๔๐๐-๙๗๑๑ โทรสาร ๐-๔๔๐๐-๙๗๑๒
84 Moo 4 Mittrapharb-Nongkal Highway, Banko, Muang, Nakhornratchasima 30000 Tel. 0-4400-9711 Fax. 0-4400-9712

คำสั่งมหาวิทยาลัยวงษ์ชวลิตกุล

ที่ ๐๐๓/๒๕๖๕

เรื่อง แต่งตั้งคณะกรรมการดำเนินการจัดทำแผนปฏิบัติการประจำปี และแผนการบริหารความเสี่ยง
ปีการศึกษา ๒๕๖๕

เพื่อให้การดำเนินการด้านการจัดทำแผนปฏิบัติการประจำปี และแผนการบริหารความเสี่ยง ปีการศึกษา ๒๕๖๕ ดำเนินการไปด้วยความเรียบร้อย และมีประสิทธิภาพ อาศัยอำนาจตามความในมาตรา ๔๓ แห่งพระราชบัญญัติสถาบันอุดมศึกษาเอกชน พ.ศ. ๒๕๔๖ แก้ไขเพิ่มเติม (ฉบับที่ ๒) พ.ศ. ๒๕๕๐ มหาวิทยาลัย จึงพิจารณาแต่งตั้งคณะกรรมการ ดังต่อไปนี้

๑. อธิการบดี	ที่ปรึกษา
๒. รองอธิการบดีฝ่ายแผนและพัฒนา	ประธานกรรมการ
๓. รองอธิการบดีฝ่ายวิชาการ	กรรมการ
๔. รองอธิการบดีฝ่ายบริหาร	กรรมการ
๕. รองอธิการบดีฝ่ายพัฒนานักศึกษา	กรรมการ
๖. รองอธิการบดีฝ่ายวิจัยและบริการวิชาการ	กรรมการ
๗. คณบดีคณะนิติศาสตร์	กรรมการ
๘. คณบดีคณะนิเทศศาสตร์	กรรมการ
๙. คณบดีคณะบริหารธุรกิจ	กรรมการ
๑๐. คณบดีคณะพยาบาลศาสตร์	กรรมการ
๑๑. คณบดีคณะวิศวกรรมศาสตร์	กรรมการ
๑๒. คณบดีคณะศึกษาศาสตร์	กรรมการ
๑๓. คณบดีคณะสถาปัตยกรรมศาสตร์	กรรมการ
๑๔. คณบดีคณะสาธารณสุขศาสตร์	กรรมการ
๑๕. ผู้อำนวยการสำนักบริการการศึกษา	กรรมการ
๑๖. ผู้อำนวยการสำนักบรรณสารและสารสนเทศ	กรรมการ
๑๗. ผู้อำนวยการสำนักอธิการบดี	กรรมการ
๑๘. ผู้อำนวยการสำนักพัฒนานักศึกษา	กรรมการ
๑๙. ผู้อำนวยการสำนักแผนและประกันคุณภาพ	กรรมการ
๒๐. ผู้อำนวยการสำนักวิจัยและบริการวิชาการ	กรรมการ
๒๑. ผู้จัดการศูนย์บ่มเพาะวิสาหกิจ	กรรมการ
๒๒. หัวหน้าเจ้าหน้าที่ฝ่ายเทคโนโลยี	กรรมการ
๒๓. หัวหน้างานวิชาการ	กรรมการ
๒๔. หัวหน้างานบริการการศึกษา	กรรมการ
๒๕. หัวหน้างานสหกิจศึกษา	กรรมการ

๒๖. หัวหน้างานห้องสมุด	กรรมการ
๒๗. หัวหน้างานศูนย์บริหารสื่อสารการตลาด	กรรมการ
๒๘. หัวหน้าศูนย์เทคโนโลยีสารสนเทศ	กรรมการ
๒๙. หัวหน้างานประกันคุณภาพการศึกษา	กรรมการ
๓๐. หัวหน้างานแผนและบริหารความเสี่ยง	กรรมการและเลขานุการ
๓๑. นางสาวอุมาพร กระจำงโพธิ์	ผู้ช่วยเลขานุการ
๓๒. นางสาวทัชมา ชันธวิธิ	ผู้ช่วยเลขานุการ
๓๓. นางสาวอรุณญา พงษ์สุภา	ผู้ช่วยเลขานุการ

หน้าที่

- ๑) กำหนดนโยบายการจัดทำแผนปฏิบัติการประจำปี มหาวิทยาลัยวงษ์ชวลิตกุล ปีการศึกษา ๒๕๖๕
- ๒) กำกับ ติดตาม ให้หน่วยงานดำเนินการตามแผนปฏิบัติงาน เพื่อให้บรรลุตามเป้าหมายที่กำหนดไว้
- ๓) เข้าร่วมประชุมตามวาระที่คณะกรรมการฯ กำหนด
- ๔) เป็นที่ปรึกษาและประสานงานด้านการจัดทำแผนปฏิบัติงานระหว่างหน่วยงานกับแผนการดำเนินงานของมหาวิทยาลัยฯ
- ๕) ติดตามผลการดำเนินงานตามแผนปฏิบัติการประจำปี และรายงานผลการดำเนินงานรอบ ๖ เดือน และ ๑๒ เดือน ภายในระยะเวลาที่กำหนด

ทั้งนี้ตั้งแต่บัดนี้เป็นต้นไป

สั่ง ณ วันที่ ๑๑ มกราคม พ.ศ. ๒๕๖๕

(อาจารย์ ดร.กิตติ วงษ์ชวลิตกุล)
อธิการบดีมหาวิทยาลัยวงษ์ชวลิตกุล



ภาคผนวก ง

คำสั่งแต่งตั้งคณะกรรมการพิจารณาโครงการตามแผนปฏิบัติการประจำปี
ปีการศึกษา 2565



มหาวิทยาลัยวงษ์ชวลิตกุล VONGCHAVALITKUL UNIVERSITY

๔๔ หมู่ ๔ ถนนมิตรภาพ-หนองคาย ต.บ้านเกาะ อ.เมือง จ.นครราชสีมา ๓๐๐๐๐ โทร. ๐-๔๔๐๐-๘๗๑๑ โทรสาร ๐-๔๔๐๐-๘๗๑๒
84 Moo 4 Mitraparb-Nongkai Highway, Banko, Muang, Nakhomratchastma 30000 Tel. 0-4400-8711 Fax. 0-4400-8712

คำสั่งมหาวิทยาลัยวงษ์ชวลิตกุล
ที่ ๐๐๒/๒๕๖๕

เรื่อง แต่งตั้งคณะกรรมการพิจารณาโครงการตามแผนปฏิบัติการ ประจำปีการศึกษา ๒๕๖๕

เพื่อให้การดำเนินงานจัดทำแผนปฏิบัติการประจำปี มหาวิทยาลัยวงษ์ชวลิตกุล ปีการศึกษา ๒๕๖๕ เป็นไปด้วยความเรียบร้อย มีประสิทธิภาพและบังเกิดผลดีแก่ทุกฝ่าย อาศัยอำนาจตามความในมาตรา ๔๓ แห่งพระราชบัญญัติสถาบันอุดมศึกษาเอกชน พ.ศ. ๒๕๔๖ แก้ไขเพิ่มเติม (ฉบับที่ ๒) พ.ศ. ๒๕๕๐ มหาวิทยาลัยจึงพิจารณาแต่งตั้งคณะกรรมการพิจารณาโครงการตามแผนปฏิบัติการประจำปีการศึกษา ๒๕๖๕ ดังต่อไปนี้

๑. อธิการบดี	ที่ปรึกษา
๒. รองอธิการบดีฝ่ายแผนและพัฒนา	ประธานกรรมการ
๓. รองอธิการบดีฝ่ายวิชาการ	กรรมการ
๔. รองอธิการบดีฝ่ายวิจัย	กรรมการ
๕. รองอธิการบดีฝ่ายบริหาร	กรรมการ
๖. รองอธิการบดีฝ่ายพัฒนานักศึกษา	กรรมการ
๗. ผู้อำนวยการสำนักแผนและพัฒนา	กรรมการ
๘. หัวหน้างานแผนและบริหารความเสี่ยง	กรรมการและเลขานุการ
๙. นางสาวอุมาพร กระจ่างโพธิ์	ผู้ช่วยเลขานุการ
๑๐. นางสาวทัชมา ชันธวิธิ	ผู้ช่วยเลขานุการ
๑๑. นางสาวอรุณญา พงษ์สุภา	ผู้ช่วยเลขานุการ

หน้าที่

- ๑) พิจารณาโครงการตามแผนปฏิบัติการประจำปี มหาวิทยาลัยวงษ์ชวลิตกุล ปีการศึกษา ๒๕๖๕
- ๒) ให้ข้อเสนอแนะ ปรับปรุง แก้ไข ทั้งในส่วนของการประกันคุณภาพการศึกษา การเชื่อมโยงยุทธศาสตร์ตามแผนพัฒนามหาวิทยาลัย

ทั้งนี้ตั้งแต่บัดนี้เป็นต้นไป

สั่ง ณ วันที่ ๑๑ มกราคม พ.ศ. ๒๕๖๕

(อาจารย์ ดร.กิตติ วงษ์ชวลิตกุล)
อธิการบดีมหาวิทยาลัยวงษ์ชวลิตกุล



3.1.1 ยุทธศาสตร์ที่ 1 การพัฒนาหลักสูตรนวัตกรรมเพื่อตอบสนองต่อการเรียนรู้ตลอดชีวิต
 ตารางที่ 8 โครงการและงบประมาณยุทธศาสตร์ที่ 1

ลำดับ ที่	หน่วยงาน	รหัส โครงการ	ชื่อโครงการ	ประเภท		งบประมาณ		
				เชิงรุก	ประจำ	งบประมาณรายรับ		งบประมาณ รายจ่าย
						ม.วงษ์	อื่นๆ	
1	คณะนิติศาสตร์	นต-1-1	ส่งเสริมการแข่งขันทางวิชาการสำหรับนักศึกษา	✓		29,625	0	29,625
2	คณะนิติศาสตร์	นต-1-2	ปฐมนิเทศนักศึกษาใหม่ คณะนิติศาสตร์ ประจำปีการศึกษา 2565		✓	3,000	3,000	6,000
3	คณะนิติศาสตร์	นต-1-3	ปัจฉิมนิเทศ คณะนิติศาสตร์ ประจำปีการศึกษา 2565		✓	4,080	3,000	7,080
4	คณะนิเทศศาสตร์	นท-1-1	Comm. Arts Show 2023		✓	12,625	0	12,625
5	คณะนิเทศศาสตร์	นท-1-2	สหภาพกล้องทอทัศน์ ครั้งที่ 9		✓	625	0	625
6	คณะนิเทศศาสตร์	นท-1-3	การปรับปรุงอุปกรณ์เพื่อสนับสนุนการเรียนรู้คณะนิเทศศาสตร์ ประจำปี ปีการศึกษา 2565		✓	47,448	0	47,448
7	คณะบริหารธุรกิจ	บธ-1-1	การส่งเสริมและพัฒนาบัณฑิต คณะบริหารธุรกิจ ประจำปีการศึกษา 2565		✓	83,196	40,900	123,556
			กิจกรรมที่ 1 การแข่งขันแนวคิดธุรกิจ “นวัตกรรมการเปลี่ยนผ่านวิถีใหม่”			6,950	7,000	13,950
			กิจกรรมที่ 2 ศึกษาดูงานเพื่อเตรียมความพร้อมสู่ตลาดแรงงาน คณะบริหารธุรกิจ ปีการศึกษา 2565			0	20,000	19,460
			กิจกรรมที่ 3 ส่งเสริมนักศึกษาเข้าร่วมการแข่งขันภายนอกมหาวิทยาลัย			72,800	13,900	86,700
			กิจกรรมที่ 4 การสื่อสารภาษาต่างประเทศ (ภาษาจีน) และการใช้เทคโนโลยี สารสนเทศ สำหรับนักศึกษาคณะบริหารธุรกิจ ประจำปีการศึกษา 2565			3,446	0	3,446
8	คณะบริหารธุรกิจ	บธ-1-2	การเตรียมความพร้อมนักศึกษา คณะบริหารธุรกิจ ปีการศึกษา 2565		✓	58,940	0	58,940
			กิจกรรมที่ 1 ปฐมนิเทศต้อนรับนักศึกษาใหม่และเสริมสร้างอัตลักษณ์นักศึกษา คณะบริหารธุรกิจ ปีการศึกษา 2565			10,740	0	10,740

ตารางที่ 8 โครงการและงบประมาณยุทธศาสตร์ที่ 1 (ต่อ)

ลำดับ ที่	หน่วยงาน	รหัส โครงการ	ชื่อโครงการ	ประเภท		งบประมาณ		
				เชิงรุก	ประจำ	งบประมาณรายรับ		งบประมาณ รายจ่าย
						ม.วงษ์	อื่นๆ	
	คณะบริหารธุรกิจ (ต่อ)	บธ-1-2	กิจกรรมที่ 2 สายรหัสที่ดูแลน้อง เพื่อนพ้องดูแลกัน ปีการศึกษา 2565			ไม่ใช้งบประมาณ		
			กิจกรรมที่ 3 คลินิกนักศึกษา คณะบริหารธุรกิจ ประจำปีการศึกษา 2565			48,200	0	48,200
9	คณะบริหารธุรกิจ	บธ-1-3	ส่งเสริมและเตรียมความพร้อมนักศึกษาเพื่อเตรียมสอบให้ได้รับคุณวุฒิวชิวิชาชีพ คณะบริหารธุรกิจ ประจำปีการศึกษา 2565		✓	24,000	0	24,000
10	คณะบริหารธุรกิจ	บธ-1-4	นิเทศสหกิจศึกษาและการศึกษาเชิงบูรณาการกับการทำงาน คณะบริหารธุรกิจ ปีการศึกษา 2565		✓	16,500	30,240	46,420
			กิจกรรมที่ 1 นิเทศงานสหกิจศึกษา สาขาวิชาการท่องเที่ยวและการโรงแรม			1,000	17,640	18,640
			กิจกรรมที่ 2 นิเทศงานสหกิจศึกษา สาขาวิชาการบัญชี			0	3,600	3,280
			กิจกรรมที่ 3 นิเทศการศึกษาเชิงบูรณาการกับการทำงาน สาขาวิชาการจัดการ (บัณฑิตพรีเมียม)			14,500	0	14,500
			กิจกรรมที่ 4 นิเทศงานสหกิจศึกษา สาขาการจัดการโลจิสติกส์และโซ่อุปทาน			1,000	9,000	10,000
11	คณะบริหารธุรกิจ	บธ-1-5	การปรับปรุง หลักสูตรบริหารธุรกิจบัณฑิต (หลักสูตรปรับปรุงปี พ.ศ.2566)	✓		73,250	0	73,250
			กิจกรรมที่ 1 การปรับปรุง หลักสูตรบริหารธุรกิจบัณฑิต สาขาวิชาการตลาด (หลักสูตรปรับปรุงปี พ.ศ.2566)			14,650	0	14,650
			กิจกรรมที่ 2 การปรับปรุง หลักสูตรบริหารธุรกิจบัณฑิต สาขาวิชาการบัญชี (หลักสูตรปรับปรุงปี พ.ศ.2566)			14,650	0	14,650
			กิจกรรมที่ 3 การปรับปรุง หลักสูตรบริหารธุรกิจบัณฑิต สาขาวิชาการจัดการ (หลักสูตรปรับปรุงปี พ.ศ.2566)			14,650	0	14,650

ตารางที่ 8 โครงการและงบประมาณยุทธศาสตร์ที่ 1 (ต่อ)

ลำดับ ที่	หน่วยงาน	รหัส โครงการ	ชื่อโครงการ	ประเภท		งบประมาณ		
				เชิงรุก	ประจำ	งบประมาณรายรับ		งบประมาณ รายจ่าย
						ม.วงษ์	อื่นๆ	
	คณะบริหารธุรกิจ (ต่อ)	บธ-1-5	กิจกรรมที่ 4 การปรับปรุง หลักสูตรบริหารธุรกิจบัณฑิต สาขาวิชาการ จัดการโลจิสติกส์และโซ่อุปทาน (หลักสูตรปรับปรุงปี พ.ศ.2566)			14,650	0	14,650
			กิจกรรมที่ 5 การปรับปรุง หลักสูตรบริหารธุรกิจมหาบัณฑิต (หลักสูตรปรับปรุงปี พ.ศ.2566)			14,650	0	14,650
12	คณะพยาบาลศาสตร์	พยบ-1-1	รับนักศึกษาและเตรียมความพร้อมก่อนเข้าศึกษา ปีการศึกษา 2565		✓	57,700	530,000	370,600
			กิจกรรมที่ 1 สอบคัดเลือกนักศึกษา			0	400,000	182,900
			กิจกรรมที่ 2 เตรียมความพร้อมก่อนเข้าศึกษา			57,700	130,000	187,700
13	คณะพยาบาลศาสตร์	พยบ-1-2	เตรียมความพร้อมสอบขึ้นทะเบียนรับใบอนุญาตประกอบวิชาชีพ ปีการศึกษา 2565		✓	48,260	120,000	168,260
14	คณะพยาบาลศาสตร์	พยบ-1-3	เสริมสร้างความเข้มแข็งทางวิชาการนักศึกษาพยาบาล ปีการศึกษา 2565		✓	31,850	0	31,850
15	คณะพยาบาลศาสตร์	พยบ-1-4	สัมมนาหลักสูตรพยาบาลศาสตรบัณฑิต ปีการศึกษา 2565		✓	41,370	0	41,370
			กิจกรรมที่ 1 อบรมการจัดการเรียนการสอนในศตวรรษที่ 21			21,170	0	21,170
			กิจกรรมที่ 2 สัมมนาหลักสูตร			20,200	0	20,200
16	คณะพยาบาลศาสตร์	พยบ-1-5	พัฒนานักศึกษาตามคุณลักษณะที่พึงประสงค์ การบริการนักศึกษาและศิษย์เก่า ปีการศึกษา 2565		✓	316,270	106,300	422,570
			กิจกรรมที่ 1 การอบรมการใช้สื่อเทคโนโลยี สร้างสรรค์สังคม			26,000	0	26,000
			กิจกรรมที่ 2 การส่งเสริมความพอเพียง มีวินัย สุจริต มีจิตอาสา สร้างคนดีสู่สังคม			23,000	0	23,000
			กิจกรรมที่ 3 เพิ่มพลังใจ พลังชีวิต			61,300	0	61,300
			กิจกรรมที่ 4 การพัฒนาภาวะผู้นำและสัมมนาสโมสรนักศึกษา			0	81,300	81,300

ตารางที่ 8 โครงการและงบประมาณยุทธศาสตร์ที่ 1 (ต่อ)

ลำดับ ที่	หน่วยงาน	รหัส โครงการ	ชื่อโครงการ	ประเภท		งบประมาณ		
				เชิงรุก	ประจำ	งบประมาณรายรับ		งบประมาณ รายจ่าย
						ม.วงษ์	อื่นๆ	
	คณะพยาบาลศาสตร์ (ต่อ)	พยบ-1-5	กิจกรรมที่ 5 การพัฒนาบุคลากร : Nurse VU smart			14,520	0	14,520
			กิจกรรมที่ 6 สานสัมพันธ์พี่น้องสีฟ้าคราม			51,500	0	51,500
			กิจกรรมที่ 7 เตรียมความพร้อมเข้าสู่วิชาชีพพยาบาล			139,950	0	139,950
			กิจกรรมที่ 8 การให้บริการข้อมูลข่าวสารแก่นักศึกษาและศิษย์เก่า			0	25,000	25,000
17	คณะพยาบาลศาสตร์	พยบ-1-6	สิ่งสนับสนุนการเรียนรู้ ปีการศึกษา 2565		✓	2,441,940	0	2,441,940
18	คณะพยาบาลศาสตร์	พยบ-1-7	รับนักศึกษาหลักสูตรประกาศนียบัตรผู้ช่วยพยาบาล ปีการศึกษา 2566		✓	7,800	105,000	64,500
			กิจกรรมที่ 1 ประชาสัมพันธ์การรับสมัครผ่านช่องทางต่างๆ และสอบสัมภาษณ์			0	105,000	56,700
			กิจกรรมที่ 2 ปฐมนิเทศนักศึกษา			7,800	0	7,800
19	คณะพยาบาลศาสตร์	พยบ-1-8	ปัจฉิมนิเทศ และมอบประกาศนียบัตรแก่ผู้สำเร็จการศึกษาหลักสูตรประกาศนียบัตรผู้ช่วยพยาบาล ปีการศึกษา 2565		✓	0	165,740	156,290
			กิจกรรมที่ 1 : ปัจฉิมนิเทศ			0	55,740	55,740
			กิจกรรมที่ 2 : มอบประกาศนียบัตรแก่ผู้สำเร็จการศึกษาหลักสูตรประกาศนียบัตรผู้ช่วยพยาบาล			0	110,000	100,550
20	คณะวิศวกรรมศาสตร์	วศ-1-1	เตรียมความพร้อมก่อนเข้าศึกษา คณะวิศวกรรมศาสตร์		✓	20,000	0	20,000
21	คณะวิศวกรรมศาสตร์	วศ-1-2	การพัฒนาทักษะชีวิตและอาชีพด้านวิศวกรรม		✓	15,500	0	15,500

ตารางที่ 8 โครงการและงบประมาณยุทธศาสตร์ที่ 1 (ต่อ)

ลำดับ ที่	หน่วยงาน	รหัส โครงการ	ชื่อโครงการ	ประเภท		งบประมาณ		
				เชิงรุก	ประจำ	งบประมาณรายรับ		งบประมาณ รายจ่าย
						ม.วงษ์	อื่นๆ	
22	คณะศึกษาศาสตร์	ศษ-1-1	การนิเทศการสอนหลักสูตรประกาศนียบัตรบัณฑิตวิชาชีพครูรุ่นปีการศึกษา 2564 และ ปีการศึกษา 2565		✓	449,028	0	449,028
			กิจกรรมที่ 1 นิเทศนักเรียนรุ่นปีการศึกษา 2564 ครั้งที่ 2 เดือน ตุลาคม-พฤศจิกายน 2565 ในรายวิชาฝึกปฏิบัติการสอน 2			216,264	0	216,264
			กิจกรรมที่ 2 นิเทศนักเรียนรุ่นปีการศึกษา 2565 ครั้งที่ 1 เดือน มกราคม-กุมภาพันธ์ 2566 ในรายวิชาฝึกปฏิบัติการสอน 1			232,764	0	232,764
23	คณะศึกษาศาสตร์	ศษ-1-2	การพัฒนาทักษะวิชาชีพครู รุ่นปีการศึกษา 2565	✓		0	81,000	11,100
24	คณะศึกษาศาสตร์	ศษ-1-3	การเตรียมความพร้อมในการสอบบรรจุและการเสริมสร้างจิตวิญญาณความเป็นครู ปีการศึกษา 2565		✓	0	300,000	58,865
25	คณะศึกษาศาสตร์	ศษ-1-4	การอบรมและทดสอบภาษาอังกฤษสำหรับนักศึกษาปริญญาเอก		✓	0	95,000	47,280
26	คณะศึกษาศาสตร์	ศษ-1-5	กิจกรรมวันครูประจำปี 2565	✓		10,600	0	10,600
27	คณะศึกษาศาสตร์	ศษ-1-6	เตรียมความพร้อมเข้าสู่วิชาชีพครูปีการศึกษา 2565		✓	ไม่ใช้งบประมาณ		
28	คณะศึกษาศาสตร์	ศษ-1-7	15 Hours Intensive TOEIC Review for VU Students & Others		✓	6,160	0	6,160
29	คณะศึกษาศาสตร์	ศษ-1-8	พัฒนาทักษะและเสริมสร้างความเป็นครู หลักสูตรศึกษาศาสตรมหาบัณฑิต สาขาวิชาหลักสูตรและการสอน คณะศึกษาศาสตร์ ปี 2565 (สัมมนาและนิเทศการฝึกปฏิบัติการสอน)		✓	320,000	0	320,000
30	คณะศึกษาศาสตร์	ศษ-1-9	VU English Spelling Bee Competition		✓	10,500	0	10,500
31	คณะศึกษาศาสตร์	ศษ-1-10	การประกวดสื่อการจัดการเรียนรู้ระดับปฐมวัย		✓	11,050	0	11,050
32	คณะศึกษาศาสตร์	ศษ-1-11	จิตอาสาและคุณธรรมจริยธรรมในวิชาชีพครู		✓	ไม่ใช้งบประมาณ		

ตารางที่ 8 โครงการและงบประมาณยุทธศาสตร์ที่ 1 (ต่อ)

ลำดับ ที่	หน่วยงาน	รหัส โครงการ	ชื่อโครงการ	ประเภท		งบประมาณ		
				เชิงรุก	ประจำ	งบประมาณรายรับ		งบประมาณ รายจ่าย
						ม.วงษ์	อื่นๆ	
33	คณะศึกษาศาสตร์	ศษ-1-12	เสริมความรู้และประสบการณ์การเป็นผู้บริหารการศึกษามีอาชีพ หลักสูตร ปรัชญาดุษฎีบัณฑิต สาขาวิชาการบริหารการศึกษา ปี 2565		✓	15,810	300,000	315,810
			กิจกรรมที่ 1 การเตรียมความพร้อมด้านการวิจัย (นักศึกษารุ่นที่ 20)			7,500	0	7,500
			กิจกรรมที่ 2 การเสริมสร้างประสบการณ์วิจัยและการบริหารยุคใหม่ (นักศึกษารุ่นที่ 19 และนักศึกษารุ่นที่ 20)			ไม่ใช้งบประมาณ		
			กิจกรรมที่ 3 การพัฒนาบุคลากรและมารยาททางสังคม(นักศึกษารุ่นที่ 19 และนักศึกษารุ่นที่ 20)			ไม่ใช้งบประมาณ		
			กิจกรรมที่ 4 การศึกษาดูงานการจัดการศึกษาในประเทศ/ ต่างประเทศ (นักศึกษารุ่นที่ 20)			1,310	300,000	301,310
			กิจกรรมที่ 5 การพิจารณาโครงร่างวิทยานิพนธ์นักศึกษาระดับหลักสูตรปรัชญา ดุษฎีบัณฑิต สาขาวิชาการบริหารการศึกษา(Round Table) นักศึกษารุ่นที่ 20			7,000	0	7,000
			กิจกรรมที่ 6 การฝึกประสบการณ์วิชาชีพการบริหารการศึกษานักศึกษารุ่นที่ 20			ไม่ใช้งบประมาณ		
34	คณะศึกษาศาสตร์	ศษ.ม. (การบริหาร การศึกษา) -1-13	การนิเทศการฝึกประสบการณ์วิชาชีพนักศึกษาระดับศึกษาศาสตร์มหาบัณฑิต สาขาวิชาการบริหารการศึกษา		✓	33,688	0	33,688
35	คณะสถาปัตยกรรม ศาสตร์	สถ-1-1	การบูรณาการการเรียนกับการพัฒนานักศึกษา 2565		✓	7,161	0	7,161
			กิจกรรมที่ 1 เตรียมความพร้อมก่อนเข้าศึกษา			3,029	0	3,029
			กิจกรรมที่ 2 ปฐมนิเทศ มัชฌิมนิเทศ และปัจฉิมนิเทศ			ไม่ใช้งบประมาณ		
			กิจกรรมที่ 3 ARVU Speed-X			4,132	0	4,132

ตารางที่ 8 โครงการและงบประมาณยุทธศาสตร์ที่ 1 (ต่อ)

ลำดับ ที่	หน่วยงาน	รหัส โครงการ	ชื่อโครงการ	ประเภท		งบประมาณ		
				เชิงรุก	ประจำ	งบประมาณรายรับ		งบประมาณ รายจ่าย
						ม.วงษ์	อื่นๆ	
36	คณะสถาปัตยกรรม ศาสตร์	สถ-1-2	นิเทศนักศึกษาฝึกปฏิบัติวิชาชีพทางสถาปัตยกรรม 2565		✓	3,400	0	3,400
37	คณะสถาปัตยกรรม ศาสตร์	สถ-1-3	ปรับปรุงหลักสูตรสถาปัตยกรรมศาสตรบัณฑิต สาขาวิชาสถาปัตยกรรมศาสตร์ (5 ปี) (หลักสูตรปรับปรุง พ.ศ. 2566) โครงการต่อเนื่องจากปีการศึกษา 2564		✓	12,000	0	12,000
38	คณะสถาปัตยกรรม ศาสตร์	สถ-1-4	ส่งเสริมนักศึกษาเข้าร่วมประกวดออกแบบสถาปัตยกรรม	✓		3,585	0	3,585
39	คณะสาธารณสุขศาสตร์	สธ (สาธารณสุข)- 1-1	ฝึกทักษะการใช้โปรแกรมสำเร็จรูป HOSxP ปีการศึกษา 2565		✓	17,570	0	17,570
40	คณะสาธารณสุขศาสตร์	สธ.(อาชีว- อนามัย)-1-2	การฝึกประสบการณ์วิชาชีพสหกิจศึกษา สาขาวิชาอาชีวอนามัยและความ ปลอดภัย คณะสาธารณสุขศาสตร์ ปีการศึกษา 2565		✓	78,700	0	78,700
41	คณะสาธารณสุขศาสตร์	สธ. (สาธารณสุข) -1-3	ฝึกงานภาคสนาม คณะสาธารณสุขศาสตร์ ปีการศึกษา 2565		✓	169,530	0	169,530
42	คณะสาธารณสุขศาสตร์	สธ-1-4	มหกรรมสุขภาพสาสุขสัมพันธ์ ประจำปีการศึกษา 2565		✓	15,185	0	15,185
43	คณะสาธารณสุขศาสตร์	สธ-1-5	การจัดซื้อวัสดุห้องปฏิบัติการคณะสาธารณสุขศาสตร์ ปีการศึกษา 2565		✓	214,000	0	214,000
44	คณะสาธารณสุขศาสตร์	สธ-1-6	การฝึกอบรมดับเพลิงขั้นต้น การตอบโต้ภาวะฉุกเฉิน และการอพยพหนีไฟ		✓	17,920	0	17,920
45	คณะสาธารณสุขศาสตร์	สธ-1-7	ศึกษาดูงานปฏิบัติการกายวิภาคศาสตร์และสรีรวิทยา 1, 2 นอกสถานที่		✓	66,121	0	66,121
46	คณะสาธารณสุขศาสตร์	สธ-1-8	การเตรียมความพร้อมนักศึกษา คณะสาธารณสุขศาสตร์ ปีการศึกษา 2565		✓	18,500	0	18,500
47	คณะสาธารณสุขศาสตร์	สธ-1-9	การทบทวนองค์ความรู้วิชาชีพการสาธารณสุขชุมชน ปี พ.ศ. 2565		✓	4,400	0	4,400

ตารางที่ 8 โครงการและงบประมาณยุทธศาสตร์ที่ 1 (ต่อ)

ลำดับ ที่	หน่วยงาน	รหัส โครงการ	ชื่อโครงการ	ประเภท		งบประมาณ		
				เชิงรุก	ประจำ	งบประมาณรายรับ		งบประมาณ รายจ่าย
						ม.วงษ์	อื่นๆ	
48	สำนักบริการการศึกษา	สบก-1-1	การเตรียมความพร้อมก่อนเข้าสู่ตลาดแรงงาน ประจำปีการศึกษา 2565		✓	4,500	0	4,500
49	สำนักบรรณสารและ สารสนเทศ	สบส-1-1	ผลิตสื่อวีดิทัศน์เพื่อการประชาสัมพันธ์การใช้ห้องสมุด		✓	6,000	0	6,000
50	สำนักพัฒนานักศึกษา	สนพ-1-1	ต้อนรับน้องใหม่ ประจำปีการศึกษา 2565 รุ่นนกเขาคารม 4		✓	928,595	0	928,595
			กิจกรรมที่ 1 ปฐมนิเทศกิจกรรมก้าวแรกก้าวใหม่			177,500	0	177,500
			กิจกรรมที่ 2 กิจกรรมสานสัมพันธ์น้องพี่ MORVONG			146,720	0	146,720
			กิจกรรมที่ 3 กิจกรรมบายศรีสู่ขวัญน้องใหม่			129,000	0	129,000
			กิจกรรมที่ 4 กิจกรรมไหว้ครู และตักบาตร			130,900	0	130,900
			กิจกรรมที่ 5 กิจกรรมกีฬาน้องใหม่			41,475	0	41,475
			กิจกรรมที่ 6 ปฐมนิเทศนักศึกษาใหม่ รุ่นนกเขาคารม 4			141,100	0	141,100
			กิจกรรมที่ 7 ประกวด Freshy VU 2022 และเปิดโลกกิจกรรม			161,900	0	161,900
51	สำนักพัฒนานักศึกษา	สนพ-1-2	พัฒนาศักยภาพผู้นำ และจิตอาสา ประจำปี 2565		✓	100,860	0	100,860
			กิจกรรมที่ 1 ภาวะผู้นำสโมสรนักศึกษา			64,980	0	64,980
			กิจกรรมที่ 2 สัมมนาเชิงปฏิบัติการการเขียนโครงการของชมรม			35,880	0	35,880
52	สำนักพัฒนานักศึกษา	สนพ-1-3	การอบรมการประกันคุณภาพการศึกษา สำหรับนักศึกษาระดับปริญญาตรี ประจำปี 2565		✓	ไม่ใช้งบประมาณ		
53	สำนักพัฒนานักศึกษา	สนพ-1-4	MC VU รุ่นที่ 3	✓		67,880	0	67,880
54	สำนักพัฒนานักศึกษา	สนพ-1-5	การแข่งขันกีฬา “อีสปอร์ต ROV Tournament 2022 ” ประจำปีการศึกษา 2565		✓	111,500	24,000	135,500

ตารางที่ 8 โครงการและงบประมาณยุทธศาสตร์ที่ 1 (ต่อ)

ลำดับ ที่	หน่วยงาน	รหัส โครงการ	ชื่อโครงการ	ประเภท		งบประมาณ		
				เชิงรุก	ประจำ	งบประมาณรายรับ		งบประมาณ รายจ่าย
						ม.วงษ์	อื่นๆ	
55	สำนักพัฒนานักศึกษา	สนพ-1-6	morvong ฟุตซอล คัพ ครั้งที่ 2 ประจำปี 2565		✓	131,760	24,000	155,760
56	สำนักพัฒนานักศึกษา	สนพ-1-7	อบรมคุณธรรม จริยธรรม และสร้างเสริมทักษะชีวิต ประจำปีการศึกษา 2565		✓	267,000	0	267,000
57	สำนักพัฒนานักศึกษา	สนพ-1-8	การแข่งขันกีฬามหาวิทยาลัยแห่งประเทศไทย ครั้งที่ 48		✓	574,520	0	574,520
58	สำนักพัฒนานักศึกษา	สนพ-1-9	การแข่งขันกีฬาภายในมหาวิทยาลัยวงษ์ชวลิตกุล “แคสเกมส์ ครั้งที่ 39”		✓	825,424	0	825,424
59	สำนักพัฒนานักศึกษา	สนพ-1-10	ศึกษาดูงานด้านพัฒนากิจกรรมนักศึกษา ประจำปีการศึกษา 2565		✓	14,840	0	14,840
60	สำนักพัฒนานักศึกษา	สนพ-1-11	ปัจฉิมนิเทศนักศึกษา ประจำปีการศึกษา 2565		✓	0	250,000	211,300
61	สำนักพัฒนานักศึกษา	สนพ-1-12	บริการให้คำปรึกษาและแนะแนวการใช้ชีวิตแก่นักศึกษาระดับปริญญาตรี		✓	17,980	0	17,980
			ประจำปีการศึกษา 2565					
			กิจกรรมที่ 1 ปรับปรุงห้องให้คำปรึกษาและผ่อนคลายความเครียด			9,800	0	9,800
			กิจกรรมที่ 2 พัฒนาความรู้เรื่องการเทคนิคการให้คำปรึกษาสำหรับอาจารย์ที่			5,500	0	5,500
ปรึกษาเฉพาะทางและให้ความรู้และพัฒนาทักษะชีวิตแก่นักศึกษา								
กิจกรรมที่ 3 การบริการให้คำปรึกษา	2,680	0	2,680					
62	สำนักพัฒนานักศึกษา	สนพ-1-13	อบรมแกนนำ STAFF รุ่นคชสาร 4 ประจำปีการศึกษา 2565		✓	349,750	0	349,750
63	สำนักพัฒนานักศึกษา	สนพ-1-14	ม.วงษ์ ฯ ห่วงใยใส่ใจผู้กู้ยืม ประจำปี 2565		✓	105,000	51,600	156,600
64	สำนักพัฒนานักศึกษา	สนพ-1-15	VU : JumpRope Bingo Challenge 2022		✓	62,780	0	62,780
65	สำนักพัฒนานักศึกษา	สนพ-1-16	หารายได้ระหว่างเรียนของนักศึกษาประจำปี 2565		✓	57,600	0	57,600

ตารางที่ 8 โครงการและงบประมาณยุทธศาสตร์ที่ 1 (ต่อ)

ลำดับ ที่	หน่วยงาน	รหัส โครงการ	ชื่อโครงการ	ประเภท		งบประมาณ		
				เชิงรุก	ประจำ	งบประมาณรายรับ		งบประมาณ รายจ่าย
						ม.วงษ์	อื่นๆ	
66	สำนักพัฒนานักศึกษา	สนพ-1-17	ศิษย์เก่าสัมพันธ์ ประจำปี การศึกษา 2565		✓	89,810	0	89,810
			กิจกรรมที่ 1 พัฒนาระบบฐานข้อมูลศิษย์เก่าให้ปัจจุบัน			8,500	0	8,500
			กิจกรรมที่ 2 “ศิษย์เก่าเล่าเรื่อง”			14,980	0	14,980
			กิจกรรมที่ 3 การคัดเลือก และเชิดชูเกียรติ “ศิษย์เก่าดีเด่น”			6,000	0	6,000
			กิจกรรมที่ 4 อบรมสัมมนาเชิงปฏิบัติการศิษย์เก่าสัมพันธ์			60,330	0	60,330
67	สำนักวิจัยและบริการ วิชาการ	สวจ-1-1	การประเมินคุณภาพบัณฑิต ติดตามการมีงานทำ และสำรวจความพึงพอใจ ของอาจารย์และนักศึกษาต่อหลักสูตร		✓	18,700	0	18,700
จำนวนโครงการ				6	61	8,553,386	2,229,780	10,110,001
รวมงบประมาณยุทธศาสตร์ที่ 1						10,783,166		

3.1.1 ยุทธศาสตร์ที่ 2 การสร้างงานวิจัยเชิงนวัตกรรมที่มี Impact สูงต่อประเทศและท้องถิ่น
 ตารางที่ 9 โครงการและงบประมาณยุทธศาสตร์ที่ 2

ลำดับ ที่	หน่วยงาน	รหัส โครงการ	ชื่อโครงการ	ประเภท		งบประมาณ		
				เชิงรุก	ประจำ	งบประมาณรายรับ		งบประมาณ รายจ่าย
						ม.วงษ์	อื่นๆ	
1	คณะนิติศาสตร์	นต-2-1	การพัฒนาข้อเสนอโครงการวิจัย คณะนิติศาสตร์		✓	150,000	0	150,000
						งบอยู่ในสำนักวิจัยฯ		
2	คณะนิติศาสตร์	นท-2-1	การสนับสนุนทุนวิจัยหรืองานสร้างสรรค์ คณะนิติศาสตร์ ปีการศึกษา 2565		✓	125,000	0	125,000
						งบอยู่ในสำนักวิจัยฯ		
3	คณะบริหารธุรกิจ	บธ-2-1	พัฒนาศักยภาพนักวิจัยให้สามารถผลิตงานสร้างสรรค์และนวัตกรรม		✓	771,500	0	571,500
			คณะบริหารธุรกิจ ปีการศึกษา 2565			766,500	0	566,500
			กิจกรรมที่ 1 ส่งเสริมและพัฒนางานวิจัยให้มีคุณภาพ (คลินิกนักวิจัย)					
						งบอยู่ในสำนักวิจัยฯ		
			กิจกรรมที่ 2 ส่งเสริมและพัฒนาโครงการงานของนักศึกษาเป็น Research based ที่ต่อยอดเป็นงานวิจัย			5,000	0	5,000
4	คณะพยาบาลศาสตร์	พยบ-2-1	ส่งเสริมการวิจัย นวัตกรรมทางการพยาบาลและผลงานวิชาการของอาจารย์ อย่างครบวงจร		✓	69,150	0	69,150
5	คณะพยาบาลศาสตร์	พยบ-2-2	การผลิตตำราและสื่อการสอน คณะพยาบาลศาสตร์ ปีการศึกษา 2565	✓		416,750	0	416,750
6	คณะวิศวกรรมศาสตร์	วศ-2-1	การส่งเสริมงานวิจัยหรืองานสร้างสรรค์หรือนวัตกรรม คณะวิศวกรรมศาสตร์		✓	1,100,000	170,000	1,270,000
						งบอยู่ในสำนักวิจัยฯ		
7	คณะวิศวกรรมศาสตร์	วศ-2-2	การประชุมวิชาการวิศวกรรมศาสตร์ วิทยาศาสตร์ เทคโนโลยี และ สถาปัตยกรรมศาสตร์ ครั้งที่ 13 (ESTACON 2022)		✓	15,000	0	15,000
8	คณะศึกษาศาสตร์	ศษ-2-1	การอบรมจริยธรรมการวิจัยในมนุษย์เบื้องต้น	✓		0	50,000	20,000

ตารางที่ 9 โครงการและงบประมาณยุทธศาสตร์ที่ 2 (ต่อ)

ลำดับ ที่	หน่วยงาน	รหัส โครงการ	ชื่อโครงการ	ประเภท		งบประมาณ		
				เชิงรุก	ประจำ	งบประมาณรายรับ		งบประมาณ รายจ่าย
						ม.วงษ์	อื่นๆ	
9	คณะศึกษาศาสตร์	ศษ-2-2	ต้นกล้าวิชาการ ครั้งที่ 10 “อบรมเชิงปฏิบัติการ : เทคนิคการออกข้อสอบที่มีคุณภาพ”		✓	0	52,500	46,460
10	คณะสาธารณสุขศาสตร์	สธ-2-1	การสนับสนุนทุนวิจัยและทุนเผยแพร่งานวิจัยและงานสร้างสรรค์ คณะสาธารณสุขศาสตร์ มหาวิทยาลัยวงษ์ชวลิตกุล ประจำปีการศึกษา 2565		✓	804,000	0	804,000
11	สำนักวิจัยและบริการ วิชาการ	สวจ-2-1	VU Aventure for Research & Innovation (การส่งเสริมให้เกิดงานวิจัยและนวัตกรรม)	✓		8,307,417	0	8,307,417
			กิจกรรมที่ 1 การประชุมพิจารณาทุนสนับสนุนงานวิจัยภายใน มหาวิทยาลัยวงษ์ชวลิตกุล			8,286,400	0	8,286,400
			กิจกรรมที่ 2 อบรมพัฒนาศักยภาพนักวิจัยในการเขียนโครงการวิจัยและนวัตกรรมเพื่อพัฒนาชุมชนท้องถิ่นหรือชุมชนอื่น			13,447	0	13,447
			กิจกรรมที่ 3 อบรมพัฒนาศักยภาพนักวิจัยในการเขียนโครงการวิจัยและนวัตกรรมเพื่อขอรับทุนจากแหล่งทุนภายนอก			7,570	0	7,570
			กิจกรรมที่ 4 คลินิกวิจัย			ไม่ใช้งบประมาณ		
12	สำนักวิจัยและบริการ วิชาการ	สวจ-2-2	VU Research & Innovation Award (รางวัลผลงานตีพิมพ์/เผยแพร่ผลงานวิจัย ผลงานวิชาการและนวัตกรรม)		✓	1,282,295	0	1,282,295
			กิจกรรมที่ 1 การสนับสนุนรางวัลผลงานตีพิมพ์/เผยแพร่ผลงานวิจัย ผลงานวิชาการและนวัตกรรม			1,269,600	0	1,269,600
			กิจกรรมที่ 2 การจัดอบรมพัฒนาคุณภาพงานวิจัยให้เข้าสู่ฐาน Scopus (ตีพิมพ์)			12,695	0	12,695
13	สำนักวิจัยและบริการ วิชาการ	สวจ-2-3	วารสารมหาวิทยาลัยวงษ์ชวลิตกุล		✓	103,400	0	103,400

ตารางที่ 9 โครงการและงบประมาณยุทธศาสตร์ที่ 2 (ต่อ)

ลำดับ ที่	หน่วยงาน	รหัส โครงการ	ชื่อโครงการ	ประเภท		งบประมาณ		
				เชิงรุก	ประจำ	งบประมาณรายรับ		งบประมาณ รายจ่าย
						ม.วงษ์	อื่นๆ	
14	สำนักวิจัยและบริการ วิชาการ	สวจ-2-4	การรับรองการพิจารณาจริยธรรมการวิจัยในมนุษย์		✓	104,820	0	104,820
			กิจกรรมที่ 1 กระบวนการพิจารณาจริยธรรมการวิจัยในมนุษย์และการจัด ประชุมคณะกรรมการพิจารณาจริยธรรมการวิจัยในมนุษย์			66,000	0	66,000
			กิจกรรมที่ 2 พัฒนาศักยภาพคณะกรรมการพิจารณาจริยธรรมการวิจัยใน มนุษย์ มหาวิทยาลัยวงษ์ชวลิตกุล			25,000	0	25,000
			กิจกรรมที่ 3 การอบรมให้ความรู้เกี่ยวกับขั้นตอนการขอจริยธรรมการวิจัย ในมนุษย์ มหาวิทยาลัยวงษ์ชวลิตกุล			8,360	0	8,360
			กิจกรรมที่ 4 การศึกษาดูงานของคณะกรรมการพิจารณาจริยธรรมการวิจัย ในมนุษย์ มหาวิทยาลัยวงษ์ชวลิตกุล			5,460	0	5,460
จำนวนโครงการ				3	11	10,303,832	102,500	10,370,292
รวมงบประมาณยุทธศาสตร์ที่ 2						10,406,332		

3.1.3 ยุทธศาสตร์ที่ 3 การพัฒนานวัตกรรมบริการวิชาการสู่ชุมชนและสังคมเพื่อมั่นคง มั่งคั่ง และยั่งยืน
 ตารางที่ 10 โครงการและงบประมาณยุทธศาสตร์ที่ 3

ลำดับ ที่	หน่วยงาน	รหัส โครงการ	ชื่อโครงการ	ประเภท		งบประมาณ		
				เชิงรุก	ประจำ	งบประมาณรายรับ		งบประมาณ รายจ่าย
						ม.วงษ์	อื่นๆ	
1	คณะนิติศาสตร์	นต-3-1	เผยแพร่ความรู้ทางกฎหมาย	✓		14,970	0	14,970
2	คณะนิติศาสตร์	นท-3-1	นิเทศศาสตร์ ปันความรู้สู่สังคม '65		✓	4,250	24,000	13,850
			กิจกรรมที่ 1 โครงการ “ทักษะการพูดหน้ากล้องและเทคนิคการขายของออนไลน์ให้ต้าช”			0	24,000	9,600
			กิจกรรมที่ 2 กิจกรรม “จับมือน้องसानฝันต่อที่ ม.วงษ์ขวลิตกุล ครั้งที่ 2”			4,250	0	4,250
3	คณะบริหารธุรกิจ	บธ-3-1	บริการวิชาการแบบมีรายได้ คณะบริหารธุรกิจ ปีการศึกษา 2565	✓		0	326,970	185,600
			กิจกรรมที่ 1 การประเมินผลการสำรวจความพึงพอใจของผู้รับบริการที่มีต่อคุณภาพการให้บริการขององค์การปกครองส่วนท้องถิ่น ในเขตจังหวัดนครราชสีมา			0	300,000	180,000
			กิจกรรมที่ 2 สิ่งของจากจีนไม่ยากอย่างที่คิด			0	26,970	5,600
4	คณะบริหารธุรกิจ	บธ-3-2	บริการทางวิชาการแก่สังคมแบบให้เปล่า คณะบริหารธุรกิจ ปีการศึกษา 2565		✓	37,780	0	37,780
			กิจกรรมที่ 1 การให้คำปรึกษาเพื่อยืนยันแบบแสดงภาษีเงินได้บุคคลธรรมดา ประจำปีการศึกษา 2565			600	0	600
			กิจกรรมที่ 2 พัฒนาศักยภาพทางการแข่งขันแก่ผู้ประกอบการและวิสาหกิจชุมชน			37,180	0	37,180
5	คณะพยาบาลศาสตร์	พยบ-3-1	การช่วยฟื้นคืนชีพขั้นพื้นฐานและการปฐมพยาบาลเบื้องต้น ครั้งที่ 6 ประจำปีการศึกษา 2565		✓	19,180	0	19,180
6	คณะพยาบาลศาสตร์	พยบ-3-2	ประชุมวิชาการประจำปี ครั้งที่ 7 ปีการศึกษา 2565		✓	77,000	225,000	197,695
7	คณะพยาบาลศาสตร์	พยบ-3-3	หลักสูตรฝึกอบรมการพยาบาลเฉพาะทาง สาขาการพยาบาลเวชปฏิบัติทั่วไป (การรักษาโรคเบื้องต้น) รุ่นที่ 1 ปีการศึกษา 2565	✓		0	1,050,000	337,908

ตารางที่ 10 โครงการและงบประมาณยุทธศาสตร์ที่ 3 (ต่อ)

ลำดับ ที่	หน่วยงาน	รหัสโครงการ	ชื่อโครงการ	ประเภท		งบประมาณ		
				เชิงรุก	ประจำ	งบประมาณรายรับ		งบประมาณ รายจ่าย
						ม.วงษ์	อื่นๆ	
8	คณะศึกษาศาสตร์	ศษ-3-1	ศึกษา วารสารศึกษาศาสตร์	✓		0	63,000	32,540
9	คณะศึกษาศาสตร์	ศษ-3-2	การประชุมและนำเสนอผลงานวิชาการทางการศึกษาระดับชาติ ครั้งที่ 9	✓		0	508,000	290,450
10	คณะศึกษาศาสตร์	ศษ-3-3	อบรมเชิงปฏิบัติการการใช้โปรแกรมประยุกต์ทางสถิติเพื่อการวิจัย	✓		0	33,750	25,640
11	คณะศึกษาศาสตร์	ศษ-3-4	การเตรียมความพร้อมด้านการใช้เทคโนโลยีสารสนเทศ (ICT) สำหรับ นักศึกษาชั้นปีที่ 1 ระดับปริญญาตรี คณะศึกษาศาสตร์ ปีการศึกษา 2565		✓	ไม่ใช้งบประมาณ		
12	คณะสถาปัตยกรรม ศาสตร์	สถ-3-1	หลักสูตรระยะสั้นคณะสถาปัตยกรรมศาสตร์ พ.ศ. 2565	✓		0	30,000	10,600
13	คณะสถาปัตยกรรม ศาสตร์	สถ-3-2	การบริการวิชาการคณะสถาปัตยกรรมศาสตร์		✓	ไม่ใช้งบประมาณ		
14	คณะสาธารณสุขศาสตร์	สธ-3-1	พัฒนาสุขภาพสร้างนวัตกรรมสู่ชุมชนเพื่อสังคมสุขภาวะประจำปีการศึกษา 2565		✓	35,306	0	35,306
15	คณะสาธารณสุขศาสตร์	สธ-3-2	ประชุมวิชาการระดับชาติ คณะสาธารณสุขศาสตร์ มหาวิทยาลัยวงษ์ชวลิต กุล ครั้งที่ 3 ประจำปี 2566 “การพัฒนานวัตกรรมสร้างสุขภาวะชุมชน” (NCHRI 2023)	✓		0	96,000	31,650
16	คณะสาธารณสุขศาสตร์	สธ-3-3	บริการวิชาการเพื่อเพิ่มศักยภาพให้ชุมชน คณะสาธารณสุขศาสตร์ ประจำปี 2565		✓	0	313,000	141,280
			กิจกรรมที่ 1 หลักสูตรอบรมเจ้าหน้าที่ความปลอดภัยในการทำงานระดับ หัวหน้างาน รุ่นที่ 5			0	100,000	67,280
			กิจกรรมที่ 2 หลักสูตรฝึกอบรมเชิงปฏิบัติการปฐมพยาบาลฉุกเฉินและการ ช่วยฟื้นคืนชีพในสถานประกอบการ			0	153,000	56,250
			กิจกรรมที่ 3 หลักสูตรอบรมเชิงปฏิบัติการเกี่ยวกับงานด้านอาชีวอนามัยและ ความปลอดภัย			0	60,000	17,750

ตารางที่ 10 โครงการและงบประมาณยุทธศาสตร์ที่ 3 (ต่อ)

ลำดับ ที่	หน่วยงาน	รหัสโครงการ	ชื่อโครงการ	ประเภท		งบประมาณ		
				เชิงรุก	ประจำ	งบประมาณรายรับ		งบประมาณ รายจ่าย
						ม.วงษ์	อื่นๆ	
17	คณะสาธารณสุขศาสตร์	สธ-3-4	ประชาสัมพันธ์หลักสูตรเชิงรุกผ่านช่องทางออนไลน์ คณะสาธารณสุขศาสตร์	✓		68,210	0	68,210
18	คณะสาธารณสุขศาสตร์	สธ. (สาธารณสุข)- 3-5	หลักสูตรการอบรมการดูแลผู้สูงอายุ 420 ชั่วโมง (Reinventing VU)	✓		0	290,630	290,630
			กิจกรรมที่ 1 อบรมให้ความรู้ภาคทฤษฎีและภาคปฏิบัติ			0	194,630	194,630
			กิจกรรมที่ 2 ฝึกปฏิบัติงานในสถานดูแลผู้สูงอายุ และชุมชน			0	96,000	96,000
19	สำนักวิจัยและบริการ วิชาการ	สวจ-3-1	บริการวิชาการสร้างศักยภาพชุมชนสู่ความมั่นคง มั่งคั่ง และยั่งยืน ประจำปี ปีการศึกษา 2565		✓	41,080	0	41,080
			กิจกรรมที่ 1 พัฒนาบริการวิชาการให้เกิดนวัตกรรมผู้สูงอายุตำบลหมื่นไวย			20,540	0	20,540
			กิจกรรมที่ 2 บริการวิชาการสร้างเสริมศักยภาพชุมชนตำบลพุดซา			20,540	0	20,540
			กิจกรรมที่ 3 พัฒนาระบบการสื่อสาร/ประชาสัมพันธ์หลักสูตรอบรมระยะสั้น หรือการบริการที่สร้างรายได้ออนไลน์			ไม่ใช้งบประมาณ		
จำนวนโครงการ				10	9	297,776	2,960,350	1,774,369
รวมงบประมาณยุทธศาสตร์ที่ 3						3,258,126		

3.1.4 ยุทธศาสตร์ที่ 4 ทำนุบำรุงศิลปวัฒนธรรมและอนุรักษ์ทรัพยากรธรรมชาติและสิ่งแวดล้อม
 ตารางที่ 11 โครงการและงบประมาณยุทธศาสตร์ที่ 4

ลำดับ ที่	หน่วยงาน	รหัส โครงการ	ชื่อโครงการ	ประเภท		งบประมาณ		
				เชิงรุก	ประจำ	งบประมาณรายรับ		งบประมาณ รายจ่าย
						ม.วงษ์	อื่นๆ	
1	คณะนิติศาสตร์	นต-4-1	ไหว้ครูกฎหมายและประดับตราชู		✓	12,300	0	12,300
			กิจกรรมที่ 1 ไหว้ครูกฎหมายและพิธีประดับตราชู			8,500	0	8,500
			กิจกรรมที่ 2 กิจกรรมวางพวงมาลา			3,800	0	3,800
2	คณะนิติศาสตร์	นต-4-2	พัฒนาจิตหลังเลิกเรียน		✓	32,000	0	32,000
3	คณะนิเทศศาสตร์	นท-4-1	เรียนรู้วันละคำกับภาษาโคราช		✓	10,800	0	10,800
4	คณะบริหารธุรกิจ	บธ-4-1	การเผยแพร่วัฒนธรรมท้องถิ่นแบบออนไลน์ คณะบริหารธุรกิจ ปีการศึกษา 2565		✓	5,500	0	5,500
5	คณะพยาบาลศาสตร์	พยบ-4-1	สืบสานศิลปะและวัฒนธรรมไทย ปีการศึกษา 2565		✓	50,849	250,000	290,647
			กิจกรรมที่ 1 ส่งเสริมมารยาทไทยและการใช้ภาษาไทย			26,575	0	26,575
			กิจกรรมที่ 2 รณรงค์แต่งกายด้วยผ้าไทย			2,000	0	2,000
			กิจกรรมที่ 3 สืบสานประเพณีไทย (กิจกรรมรณรงค์ขอพรเทศกาลสงกรานต์)			22,274	0	22,274
			กิจกรรมที่ 4 ประดับช่อดอกไม้ เข็มวิทย์ฐานะ มอบหมวกและเข็มชั้นปี ประจำปีการศึกษา 2565			0	250,000	239,798
6	คณะวิศวกรรมศาสตร์	วศ-4-1	ไหว้ครูช่าง		✓	5,000	0	5,000
7	คณะศึกษาศาสตร์	ศษ-4-1	ประกวดพานพิธีไหว้ครู มหาวิทยาลัยวงษ์ชวลิตกุล ปีการศึกษา 2565		✓	6,400	0	6,400
8	คณะสถาปัตยกรรม ศาสตร์	สถ-4-1	วัฒนธรรมศึกษาสถาปัตยกรรมและประวัติศาสตร์ จังหวัดนครราชสีมา		✓	17,500	0	17,500
9	คณะสาธารณสุขศาสตร์	สธ-4-1	ส่งเสริมการนำพืชสมุนไพรพื้นบ้านมาใช้ประกอบอาหารปลอดภัยในชุมชน ประจำปีการศึกษา 2565		✓	5,300	0	5,300

ตารางที่ 11 โครงการและงบประมาณยุทธศาสตร์ที่ 4 (ต่อ)

ลำดับ ที่	หน่วยงาน	รหัส โครงการ	ชื่อโครงการ	ประเภท		งบประมาณ		
				เชิงรุก	ประจำ	งบประมาณรายรับ		งบประมาณ รายจ่าย
						ม.วงษ์	อื่นๆ	
10	สำนักบรรณสารและ สารสนเทศ	สบส-4-1	ห้องสมุด 7ส พัฒนาสู่การเป็นห้องสมุดสีเขียว	✓		ไม่ใช้งบประมาณ		
11	สำนักอธิการบดี	สบอ-4-1	กฐินสามัคคี มหาวิทยาลัยวงษ์ชวลิตกุล ประจำปี 2565		✓	402,000	0	402,000
12	สำนักอธิการบดี	สบอ-4-2	รดน้ำขอพร สืบสานประเพณีสงกรานต์ ประจำปี 2565		✓	27,000	0	27,000
13	สำนักพัฒนานักศึกษา	สนพ-4-1	ถวายเทียนพรรษาและผ้าอาบน้ำฝนมหาวิทยาลัยวงษ์ชวลิตกุล ประจำปี 2565		✓	121,500	0	121,500
14	สำนักพัฒนานักศึกษา	สนพ-4-2	การจัดทำสารานุกรมโคราชศึกษา ประจำปี 2565		✓	11,500	0	11,500
15	สำนักพัฒนานักศึกษา	สนพ-4-3	เผยแพร่ศิลปวัฒนธรรมอุดมศึกษา ครั้งที่ 21		✓	55,870	103,000	158,870
16	สำนักพัฒนานักศึกษา	สนพ-4-4	สืบสานประเพณีวัฒนธรรมไทย และวัฒนธรรมท้องถิ่นโคราช ประจำปี 2565		✓	129,700	0	129,700
			กิจกรรมที่ 1 งานฉลองวันแห่งชัยชนะของท้าวสุรนารี			54,200	0	54,200
			กิจกรรมที่ 2 นิทรรศการหอคิลปะและวัฒนธรรมโคราช			70,000	0	70,000
			กิจกรรมที่ 3 แหล่งเรียนรู้วิถีชีวิตอีสาน			5,500	0	5,500
17	สำนักพัฒนานักศึกษา	สนพ-4-5	ปรับภูมิทัศน์ อนุรักษ์สิ่งแวดล้อม มหาวิทยาลัยวงษ์ชวลิตกุล ประจำปี 2566	✓		69,215	0	69,215
18	สำนักพัฒนานักศึกษา	สนพ-4-6	สวนพฤกษศาสตร์โรงเรียน มหาวิทยาลัยวงษ์ชวลิตกุล ประจำปี 2565		✓	152,703	0	152,703
			กิจกรรมที่ 1 ศึกษาเรียนรู้พื้นที่ร่วมสนองพระราชดำริ (อพ.สธ.)			40,228	0	40,228
			กิจกรรมที่ 2 พัฒนาบุคลากรดำเนินงานสวนพฤกษศาสตร์โรงเรียนฯ			42,500	0	42,500
			กิจกรรมที่ 3 สวนพฤกษศาสตร์โรงเรียน มหาวิทยาลัยวงษ์ชวลิตกุล			37,000	0	37,000
			กิจกรรมที่ 4 จัดทำหนังสือพันธุ์ไม้ มหาวิทยาลัยวงษ์ชวลิตกุล			19,500	0	19,500
			กิจกรรมที่ 5 เพาะและขยายกิ่งพันธุ์ไม้ มหาวิทยาลัยวงษ์ชวลิตกุล			13,475	0	13,475

ตารางที่ 11 โครงการและงบประมาณยุทธศาสตร์ที่ 4 (ต่อ)

ลำดับ ที่	หน่วยงาน	รหัส โครงการ	ชื่อโครงการ	ประเภท		งบประมาณ		
				เชิงรุก	ประจำ	งบประมาณรายรับ		งบประมาณ รายจ่าย
						ม.วงษ์	อื่นๆ	
19	สำนักพัฒนานักศึกษา	สนพ-4-7	สำรวจวัฒนธรรม และภูมิปัญญาท้องถิ่น		✓	90,680	0	90,680
			กิจกรรมที่ 1 การฝึกอบรมเชิงปฏิบัติการสำรวจและจัดทำฐานทรัพยากร ท้องถิ่น ๙ ใบบาง online			16,100	0	16,100
			กิจกรรมที่ 2 จัดทำเว็บไซต์ อพ.สธ. มหาวิทยาลัยวงษ์ชวลิตกุล			8,500	0	8,500
			กิจกรรมที่ 3 สำรวจวัฒนธรรมและภูมิปัญญาท้องถิ่น			32,440	0	32,440
			กิจกรรมที่ 4 สื่อประชาสัมพันธ์ข้อมูลทรัพยากรท้องถิ่น			14,620	0	14,620
			กิจกรรมที่ 5 จัดทำหนังสืออาหารพื้นเมืองโคราช			19,020	0	19,020
20	สำนักพัฒนานักศึกษา	สนพ-4-8	MORVONG คนอาสา ปลูกป่าทดแทน ลดภาวะโลกร้อน เฉลิมพระเกียรติฯ ประจำปี 2565	✓		26,540	0	26,540
21	สำนักพัฒนานักศึกษา	สนพ-4-9	สวนพืชสมุนไพรไทยเพื่อสุขภาพ มหาวิทยาลัยวงษ์ชวลิตกุล ประจำปี 2565		✓	15,000	0	15,000
22	สำนักพัฒนานักศึกษา	สนพ-4-10	ปุ๋ยหมักแบบครบวงจร มหาวิทยาลัยวงษ์ชวลิตกุล ประจำปี 2565	✓		113,830	0	113,830
			กิจกรรมที่ 1 อบรมให้ความรู้ในหัวข้อ “การทำปุ๋ยหมักแบบครบวงจร”			71,280	0	71,280
			กิจกรรมที่ 2 การศึกษาดูงาน การทำปุ๋ยหมักแบบครบวงจร			11,750	0	11,750
			กิจกรรมที่ 3 การทำปุ๋ยหมักจากใบไม้ (ภาคปฏิบัติ)			30,800	0	30,800
จำนวนโครงการ				4	18	1,361,187	353,000	1,703,985
รวมงบประมาณยุทธศาสตร์ที่ 4						1,714,187		

3.1.5 ยุทธศาสตร์ที่ 5 การพัฒนาระบบบริหารจัดการที่ทันสมัยและมีประสิทธิภาพโดยใช้หลักธรรมาภิบาล
 ตารางที่ 12 โครงการและงบประมาณยุทธศาสตร์ที่ 5

ลำดับ ที่	หน่วยงาน	รหัส โครงการ	ชื่อโครงการ	ประเภท		งบประมาณ		
				เชิงรุก	ประจำ	งบประมาณรายรับ		งบประมาณ รายจ่าย
						ม.วงษ์	อื่นๆ	
1	คณะนิติศาสตร์	นท-5-1	การพัฒนาศักยภาพอาจารย์และบุคลากร ประจำปี 2565		✓	67,000	0	67,000
2	คณะนิติศาสตร์	นท-5-2	ประชาสัมพันธ์และสื่อสารองค์กร คณะนิติศาสตร์ 2565	✓		46,240	0	46,240
			กิจกรรม 1 ประชาสัมพันธ์หลักสูตรของคณะนิติศาสตร์ มหาวิทยาลัยวงษ์ชวลิตกุล ในรูปแบบ online และ offline			21,940	0	21,940
			กิจกรรม 2 ส่งเสริมความร่วมมือทางวิชาการกับหน่วยงานภาครัฐและเอกชน			23,100	0	23,100
			กิจกรรม 3 การเก็บรวบรวมข้อมูลและช่องทางการติดต่อของศิษย์เก่า			1,200	0	1,200
3	คณะนิติศาสตร์	นท-5-1	การพัฒนาบุคลากรสายผู้สอนและสายสนับสนุนคณะนิติศาสตร์ ประจำปี ปีการศึกษา 2565		✓	71,270	0	71,270
4	คณะนิติศาสตร์	นท-5-2	สัมมนาเพื่อหาแนวทางในการจัดทำหลักสูตรการเรียนการสอนระยะสั้น คณะนิติศาสตร์ มหาวิทยาลัยวงษ์ชวลิตกุล		✓	2,800	0	2,800
5	คณะบริหารธุรกิจ	บธ-5-1	การพัฒนาบุคลากรคณะบริหารธุรกิจ ปีการศึกษา 2565		✓	437,000	0	437,000
6	คณะบริหารธุรกิจ	บธ-5-2	การบริหารจัดการความรู้เพื่อค้นหาแนวปฏิบัติที่ดี คณะบริหารธุรกิจ ปีการศึกษา 2565		✓	21,390	0	21,390
			กิจกรรมที่ 1 การจัดการความรู้ด้านผลิตบัณฑิต			10,695	0	10,695
			กิจกรรมที่ 2 การจัดการความรู้ด้านงานวิจัย			10,695	0	10,695
7	คณะบริหารธุรกิจ	บธ-5-3	การประชาสัมพันธ์คณะบริหารธุรกิจ ปีการศึกษา 2565	✓		47,264	0	47,264

ตารางที่ 12 โครงการและงบประมาณยุทธศาสตร์ที่ 5 (ต่อ)

ลำดับ ที่	หน่วยงาน	รหัส โครงการ	ชื่อโครงการ	ประเภท		งบประมาณ		
				เชิงรุก	ประจำ	งบประมาณรายรับ		งบประมาณ รายจ่าย
						ม.วงษ์	อื่นๆ	
8	คณะพยาบาลศาสตร์	พยบ-5-1	พัฒนาคุณภาพและความเชี่ยวชาญของอาจารย์และบุคลากรคณะพยาบาล ศาสตร์ ประจำปีการศึกษา 2565		✓	564,200	0	564,200
			กิจกรรมที่ 1 อบรม / สัมมนา / ประชุมวิชาการเพื่อพัฒนาศักยภาพอาจารย์			500,000	0	500,000
			กิจกรรมที่ 2 อบรม / สัมมนา / ประชุมวิชาการเพื่อพัฒนาศักยภาพบุคลากร			28,000	0	28,000
			กิจกรรมที่ 3 จัดอบรมทางวิชาการแก่อาจารย์			36,200	0	36,200
9	คณะพยาบาลศาสตร์	พยบ-5-2	พัฒนาระบบสารสนเทศเพื่อการบริหารและการตัดสินใจ ในปีการศึกษา 2565		✓	13,500	0	13,500
10	คณะพยาบาลศาสตร์	พยบ-5-3	เสริมสร้างภาพลักษณ์และประชาสัมพันธ์คณะพยาบาลศาสตร์ ปีการศึกษา 2565		✓	88,910	0	88,910
			กิจกรรมที่ 1 ประชาสัมพันธ์กิจกรรมและหลักสูตรคณะพยาบาลศาสตร์			61,560	0	61,560
			กิจกรรมที่ 2 แนะนำหลักสูตร ทุนการศึกษาและการรับสมัครนักศึกษาใหม่			19,760	0	19,760
			กิจกรรมที่ 3 ประชาสัมพันธ์บัณฑิตป้ายแดงต่อสถานประกอบการ			7,590	0	7,590
11	คณะพยาบาลศาสตร์	พยบ-5-4	แผนกลยุทธ์ แผนบริหารความเสี่ยง และแผนปฏิบัติการประจำปี ปีการศึกษา 2566		✓	27,900	0	27,900
12	คณะพยาบาลศาสตร์	พยบ-5-5	การประกันคุณภาพการศึกษาคณะพยาบาลศาสตร์ ปีการศึกษา 2565		✓	18,000	0	18,000
13	คณะพยาบาลศาสตร์	พยบ-5-6	การรับรองสถาบันการศึกษาวิชาการพยาบาลและการผดุงครรภ์ คณะพยาบาล- ศาสตร์ มหาวิทยาลัยวงษ์ชวลิตกุล ปี 2566	✓		98,500	0	98,500
14	คณะพยาบาลศาสตร์	พยบ-5-7	การจัดการความรู้สู่ความเป็นเลิศ		✓	24,100	0	24,100
			กิจกรรมที่ 1 การแลกเปลี่ยนความรู้เกี่ยวกับเทคนิคและวิธีการสอน			14,000	0	14,000
			กิจกรรมที่ 2 การแลกเปลี่ยนความรู้เกี่ยวกับการตีพิมพ์ผลงานวิจัยระดับชาติ และนานาชาติ			10,100	0	10,100

ตารางที่ 12 โครงการและงบประมาณยุทธศาสตร์ที่ 5 (ต่อ)

ลำดับ ที่	หน่วยงาน	รหัส โครงการ	ชื่อโครงการ	ประเภท		งบประมาณ		
				เชิงรุก	ประจำ	งบประมาณรายรับ		งบประมาณ รายจ่าย
						ม.วงษ์	อื่นๆ	
15	คณะวิศวกรรมศาสตร์	วศ-5-1	การประชุมสัมพันธ์หลักสูตร คณะวิศวกรรมศาสตร์		✓	41,200	0	41,200
16	คณะวิศวกรรมศาสตร์	วศ-5-2	การพัฒนาความพร้อมอาจารย์ในการเข้าสู่ตำแหน่งทางวิชาการ		✓	ไม่ใช้งบประมาณ		
17	คณะวิศวกรรมศาสตร์	วศ-5-3	พัฒนาบุคลากร คณะวิศวกรรมศาสตร์ ปีการศึกษา 2565		✓	399,000	0	399,000
18	คณะวิศวกรรมศาสตร์	วศ-5-4	ประชุมสัมพันธ์เชิงรุก คณะวิศวกรรมศาสตร์ ปีการศึกษา 2565	✓		36,500	0	36,500
19	คณะศึกษาศาสตร์	ศษ-5-1	รับสมัครและสอบคัดเลือกนักศึกษาหลักสูตรประกาศนียบัตรบัณฑิตวิชาชีพครู 2565		✓	0	800,000	68,000
20	คณะศึกษาศาสตร์	ศษ-5-2	ประชุมสัมพันธ์หลักสูตรศึกษาศาสตรเชิงรุก	✓		67,608	0	67,608
21	คณะสถาปัตยกรรม ศาสตร์	สถ-5-1	ประชุมสัมพันธ์เชิงรุก สถาปัตยกรรมศาสตร์	✓		40,012	0	40,012
			กิจกรรมที่ 1 กิจกรรมประชุมสัมพันธ์หลักสูตรและสร้างเครือข่ายความรู้กับ สถาบันกลุ่มเป้าหมาย			14,512	0	14,512
			กิจกรรมที่ 2 การตลาดออนไลน์ คณะสถาปัตยกรรมศาสตร์			25,500	0	25,500
22	คณะสถาปัตยกรรม ศาสตร์	สถ-5-2	ส่งเสริมและพัฒนาบุคลากรทางด้านวิชาการและสายสนับสนุน คณะสถาปัตยกรรมศาสตร์		✓	67,000	0	67,000
23	คณะสถาปัตยกรรม ศาสตร์	สถ-5-3	นิทรรศการจัดแสดงผลงานนักศึกษา คณะสถาปัตยกรรมศาสตร์ ปีการศึกษา 2565	✓		21,500	0	21,500
24	คณะสาธารณสุขศาสตร์	สธ-5-1	พัฒนาบุคลากร คณะสาธารณสุขศาสตร์ ปีการศึกษา 2565		✓	251,000	0	251,000
25	คณะสาธารณสุขศาสตร์	สธ-5-2	การจัดการความรู้เพื่อพัฒนาความรู้และพัฒนาทักษะด้านการผลิตบัณฑิตและ วิจัย คณะสาธารณสุขศาสตร์ ประจำปีการศึกษา 2565	✓		6,370	0	6,370
26	สำนักอธิการบดี	สบส-5-1	พิธีประสาทปริญญาบัตร ประจำปีการศึกษา 2564		✓	1,057,897	125,000	1,182,897

ตารางที่ 12 โครงการและงบประมาณยุทธศาสตร์ที่ 5 (ต่อ)

ลำดับ ที่	หน่วยงาน	รหัส โครงการ	ชื่อโครงการ	ประเภท		งบประมาณ		
				เชิงรุก	ประจำ	งบประมาณรายรับ		งบประมาณ รายจ่าย
						ม.วงษ์	อื่นๆ	
27	สำนักอธิการบดี	สบส-5-2	งานครบรอบวันสถาปนามหาวิทยาลัยวงษ์ชวลิตกุล ประจำปี 2566 (ครบรอบ 39 ปี)		✓	38,850	70,000	108,850
28	สำนักอธิการบดี	สบส-5-3	Happy Workplace ประจำปี 2565	✓		46,250	70,240	116,490
			กิจกรรมที่ 1 สุขใจใส่บาตรสร้างสุข (Happy soul)			36,250	240	36,490
			กิจกรรมที่ 2 Happy body สร้างสุขภาพดี			10,000	70,000	80,000
29	สำนักอธิการบดี	สบส-5-4	การดำเนินงานกิจกรรม 7ส ปีการศึกษา 2565		✓	40,600	0	40,600
			กิจกรรมที่ 1 ศึกษาดูงาน 7ส ประจำปีการศึกษา 2565			16,000	0	16,000
			กิจกรรมที่ 2 การตรวจประเมิน คณะวิชา สำนัก/หน่วยงาน ห้องปฏิบัติการ และโรงอาหาร			24,600	0	24,600
30	ศูนย์บริหารสื่อสาร การตลาด	IMC-5-1	การแนะแนวการศึกษาและ Road Show ประจำปีการศึกษา 2565		✓	657,864	0	657,864
			กิจกรรมที่ 1 การออกแนะแนวที่โรงเรียน สถาบัน องค์กร และชุมชนต่างๆ และเก็บข้อมูลผู้สนใจสมัครเรียน			386,000	0	386,000
			กิจกรรมที่ 2 การออกบูธนิทรรศการตลาดนัดหลักสูตรอุดมศึกษา			271,864	0	271,864
31	ศูนย์บริหารสื่อสาร การตลาด	IMC-5-2	ส่งเสริมและพัฒนาภาพลักษณ์ มหาวิทยาลัยวงษ์ชวลิตกุล ปีการศึกษา 2565		✓	222,250	0	222,250
			กิจกรรมที่ 1 ส่งเสริมนักสร้างสรรค์งานสื่อประชาสัมพันธ์ VU Creative			9,400	0	9,400
			กิจกรรมที่ 2 การคัดเลือกนักศึกษาเป็นตัวแทนมหาวิทยาลัยเข้าร่วมประกวด Mr. & Miss University NakhonRatchasima 2021			10,400	0	10,400
			กิจกรรมที่ 3 สานสัมพันธ์ครูแนะแนว ปีการศึกษา 2565			92,210	0	92,210
			กิจกรรมที่ 4 VU Camp Week (สัปดาห์แห่งการตีวงษ์)			110,240	0	110,240

ตารางที่ 12 โครงการและงบประมาณยุทธศาสตร์ที่ 5 (ต่อ)

ลำดับ ที่	หน่วยงาน	รหัส โครงการ	ชื่อโครงการ	ประเภท		งบประมาณ		
				เชิงรุก	ประจำ	งบประมาณรายรับ		งบประมาณ รายจ่าย
						ม.วงษ์	อื่นๆ	
32	ศูนย์บริหารสื่อสาร การตลาด	IMC-5-3	การจัดการสื่อประชาสัมพันธ์ (Public Relation's Media Management ปีการศึกษา 2565)	✓		1,316,735	0	1,316,735
			กิจกรรมที่ 1 การประชาสัมพันธ์หลักสูตรและกิจกรรมผ่านสื่อแบบออนไลน์			900,200	0	900,200
			กิจกรรมที่ 2 การประชาสัมพันธ์หลักสูตรและกิจกรรมในสื่อออนไลน์			150,201	0	150,201
			กิจกรรมที่ 3 สร้างการมีส่วนร่วมและกระตุ้นจำนวนผู้ติดตามและยอดไลค์ใน Social Media			61,000	0	61,000
			กิจกรรมที่ 4 ผลิตสื่อวีดีโอและรายการวีดีโอผ่าน YouTube (VU Channel)			184,900	0	184,900
			กิจกรรมที่ 5 การอบรม "การพัฒนาสื่อประชาสัมพันธ์และการตลาดอย่างมืออาชีพ"			20,434	0	20,434
33	ศูนย์เทคโนโลยี สารสนเทศ	ศทส-5-1	จัดหาระบบเครื่องพิมพ์สำหรับบุคลากรและนักศึกษา		✓	1,323,600	0	1,323,600
34	ศูนย์เทคโนโลยี สารสนเทศ	ศทส-5-2	เช่าวงจรมัลติมีเดียอินเทอร์เน็ตภายในมหาวิทยาลัยวงษ์ชวลิตกุล		✓	462,240	0	462,240
35	ศูนย์เทคโนโลยี สารสนเทศ	ศทส-5-3	จัดหาเครื่องคอมพิวเตอร์ทดแทน	✓		82,000	0	82,000
36	ศูนย์เทคโนโลยี สารสนเทศ	ศทส-5-4	การต่อ License Software สำหรับระบบสำรองข้อมูลและอุปกรณ์ป้องกัน การโจมตีทางด้านเครือข่าย	✓		106,893	0	106,893
37	ศูนย์เทคโนโลยี สารสนเทศ	ศทส-5-5	การพัฒนาระบบตรวจสอบคุณภาพผู้สำเร็จการศึกษา มหาวิทยาลัยวงษ์ชวลิต กุล	✓		46,000	0	46,000
38	สำนักแผนและประกัน คุณภาพ	สผ-5-1	พัฒนาบุคลากรสำนักแผนและประกันคุณภาพ ปีการศึกษา 2565		✓	28,000	0	28,000

ตารางที่ 12 โครงการและงบประมาณยุทธศาสตร์ที่ 5 (ต่อ)

ลำดับ ที่	หน่วยงาน	รหัส โครงการ	ชื่อโครงการ	ประเภท		งบประมาณ		
				เชิงรุก	ประจำ	งบประมาณรายรับ		งบประมาณ รายจ่าย
						ม.วงษ์	อื่นๆ	
39	สำนักแผนและประกัน คุณภาพ	สผ-5-2	การพัฒนาระบบและกลไกการประกันคุณภาพที่มีการพัฒนาอย่างต่อเนื่อง ใน ระดับหลักสูตร ระดับคณะวิชา และระดับสถาบัน ที่ครอบคลุมทั้งด้านการ ควบคุม การตรวจสอบ และการประเมินประจำปีการศึกษา 2565		✓	254,895	0	254,895
40	สำนักแผนและประกัน คุณภาพ	สผ-5-3	ประชุมเชิงปฏิบัติการจัดทำแผนกลยุทธ์ มหาวิทยาลัยวงษ์ชวลิตกุล ระยะที่ 2 (ปีการศึกษา 2566 - 2570)	✓		88,872	48,000	136,872
41	สำนักวิจัยและบริการ วิชาการ	สวจ-5-1	การส่งเสริมการจัดการความรู้สู่แนวปฏิบัติที่ดีของมหาวิทยาลัยวงษ์ชวลิตกุล		✓	61,088	0	61,088
42	สำนักวิจัยและบริการ วิชาการ	สวจ-5-2	ประเมินผู้บริหารตามหลักธรรมาภิบาล มหาวิทยาลัยวงษ์ชวลิตกุล ปีการศึกษา 2565		✓	1,000	0	1,000
จำนวนโครงการ				14	28	8,293,298	1,113,240	8,674,538
รวมงบประมาณยุทธศาสตร์ที่ 5						9,406,538		

MORVONG

ນັກປະຊາທິປະໄຕ ສູງສຳນັກ ສູງສຳນັກ



ການແຜນແລະບໍລິຫານຄວາມເສື່ອຍ
ສຳນັກແຜນແລະປະກັນຄຸນຄ່າ