



# รายงานผลการดำเนินโครงการ ตามแผนปฏิบัติการประจำปี

มหาวิทยาลัยวงษ์ชวลิตกุล  
ปีการศึกษา 2564  
รอบ 6 เดือน  
(มิถุนายน – พฤศจิกายน 2564)

ได้รับทราบจากที่ประชุมสภามหาวิทยาลัยวงษ์ชวลิตกุล  
ในคราวประชุมครั้งที่ 1/2565 วันที่ 19 กุมภาพันธ์ 2565

## คำนำ

งานแผนและบริหารความเสี่ยง สำนักแผนและประกันคุณภาพ มหาวิทยาลัยวงษ์ชวลิตกุล ได้จัดทำ รายงานผลการดำเนินโครงการตามแผนปฏิบัติการประจำปี มหาวิทยาลัยวงษ์ชวลิตกุล ปีการศึกษา 2564 รอบ 6 เดือน (มิถุนายน – พฤศจิกายน 2564) ฉบับนี้ขึ้น เพื่อกำกับติดตาม และรายงานผลการดำเนินโครงการ/กิจกรรมตามแผนปฏิบัติการประจำปีให้สอดคล้องกับยุทธศาสตร์มหาวิทยาลัยวงษ์ชวลิตกุล

จำนวนโครงการที่เสนอในแผนปฏิบัติการฯ มีจำนวนทั้งหมด 163 โครงการ ทั้งนี้ในรอบ 6 เดือนที่ผ่านมา มีคณะวิชา/ศูนย์/สำนัก ได้เสนอโครงการเพิ่มเติมเข้ามา 16 โครงการ และทำหนังสือแจ้งขอยกเลิกการดำเนินโครงการ 1 โครงการ ทำให้มีโครงการที่จะดำเนินการ 178 โครงการ มีงบประมาณที่อนุมัติดำเนินการ 27,730,422 บาท และใช้จ่ายไปแล้ว 5,146,284 บาท คิดเป็นร้อยละ 19 ของยอดที่อนุมัติดำเนินการ

งานแผนและบริหารความเสี่ยงได้รับความร่วมมือเป็นอย่างดีจากผู้บริหาร คณาจารย์และบุคลากรทุกหน่วยงานที่ให้ข้อมูลที่เกี่ยวข้อง รวมทั้งมีส่วนร่วมในการจัดทำรายงานฯ ฉบับนี้ จนสำเร็จลุล่วงด้วยดี

จึงขอขอบพระคุณทุกท่านเป็นอย่างสูงมา ณ ที่นี้ และหวังเป็นอย่างยิ่งว่าผลที่ได้จากการรายงานจะเป็นประโยชน์ต่อมหาวิทยาลัยวงษ์ชวลิตกุลต่อไป

งานแผนและบริหารความเสี่ยง  
สำนักแผนและประกันคุณภาพ  
มหาวิทยาลัยวงษ์ชวลิตกุล

## สารบัญ

เรื่อง	หน้า
คำนำ.....	ก
สารบัญ.....	ข
สารบัญตาราง.....	ค
สารบัญแผนภาพ.....	ง
บทสรุปผู้บริหาร.....	1
ส่วนที่ 1 บทนำ.....	4
1.1 ปรัชญา ปณิธาน วิสัยทัศน์ และพันธกิจ มหาวิทยาลัยวงษ์ชวลิตกุล ปีการศึกษา 2561-2580.....	4
1.2 กรอบยุทธศาสตร์ มหาวิทยาลัยวงษ์ชวลิตกุล ระยะ 20 ปี (ปีการศึกษา 2561-2580).....	5
1.3 แผนกลยุทธ์ มหาวิทยาลัยวงษ์ชวลิตกุล ระยะที่ 1 (ปีการศึกษา 2563-2565).....	6
ส่วนที่ 2 รายงานผลการดำเนินโครงการตามแผนปฏิบัติการประจำปี มหาวิทยาลัยวงษ์ชวลิตกุล ปีการศึกษา 2564.....	7
2.1 ผลการดำเนินโครงการตามแผนปฏิบัติการประจำปี มหาวิทยาลัยวงษ์ชวลิตกุล ปีการศึกษา 2564 รอบ 6 เดือน (มิถุนายน – พฤศจิกายน 2564).....	7
2.2 งบประมาณที่ใช้ในการดำเนินโครงการในรอบ 6 เดือน (มิถุนายน – พฤศจิกายน 2564)	7

## สารบัญตาราง

ตารางที่		หน้า
2-1	แสดงจำนวนโครงการ สถานะการดำเนินโครงการ และผลการดำเนินโครงการในรอบ 6 เดือน (มิถุนายน-พฤศจิกายน 2564) จำแนกตามยุทธศาสตร์.....	8
2-2	แสดงจำนวนโครงการ สถานะการดำเนินโครงการ และผลการดำเนินโครงการในรอบ 6 เดือน (มิถุนายน-พฤศจิกายน 2564) จำแนกตามหน่วยงาน.....	9
2-3	แสดงงบประมาณที่เสนอตามแผน งบประมาณที่อนุมัติดำเนินการ และงบประมาณที่มีรายงานการใช้จ่ายในรอบ 6 เดือน จำแนกตามยุทธศาสตร์.....	11
2-4	แสดงงบประมาณที่เสนอตามแผน งบประมาณที่อนุมัติดำเนินการ และงบประมาณที่มีรายงานการใช้จ่ายในรอบ 6 เดือน จำแนกตามหน่วยงาน.....	12
2-5	แสดงผลการดำเนินโครงการของหน่วยงานจำแนกตามยุทธศาสตร์.....	14
2-6	โครงการที่ขอยกเลิกดำเนินการจำแนกตามยุทธศาสตร์.....	108

## สารบัญแนภาพ

แผนภาพที่		หน้า
1	แสดงจำนวนโครงการที่อนุมัติดำเนินการและโครงการที่ยังไม่ได้ขออนุมัติดำเนินการ....	1
2	แสดงจำนวนโครงการตามสถานะการดำเนินโครงการ.....	2
3	แสดงภาพรวมของงบประมาณในรอบ 6 เดือน.....	2
4	แสดงงบประมาณที่เสนอและใช้จ่ายในรอบ 6 เดือน.....	3
1-1	กรอบยุทธศาสตร์มหาวิทยาลัยวงษ์ชวลิตกุล ระยะ 20 ปี ปีการศึกษา 2561-2580.....	5
1-2	แผนกลยุทธ์ มหาวิทยาลัยวงษ์ชวลิตกุล ระยะที่ 1 (ปีการศึกษา 2563-2565) ฉบับย่อ.....	6

## บทสรุปผู้บริหาร

มหาวิทยาลัยวงษ์ชวลิตกุล ได้จัดทำแผนปฏิบัติการประจำปี มหาวิทยาลัยวงษ์ชวลิตกุล ปีการศึกษา 2564 (ได้รับความเห็นชอบจากที่ประชุมสภามหาวิทยาลัยวงษ์ชวลิตกุล ในคราวประชุมครั้งที่ 2/2564 เมื่อวันที่ 22 พฤษภาคม 2564) ซึ่งสอดคล้องกับแผนยุทธศาสตร์มหาวิทยาลัยวงษ์ชวลิตกุล ระยะ 20 ปี (ปีการศึกษา 2561-2580) และแผนกลยุทธ์ มหาวิทยาลัยวงษ์ชวลิตกุล ระยะที่ 1 (ปีการศึกษา 2563-2565) โดยในการดำเนินงานแต่ละปี คณะวิชาและหน่วยงานสนับสนุนจะนำยุทธศาสตร์ของมหาวิทยาลัยไปเป็นหลัก ในการจัดทำแผนปฏิบัติการประจำปี เพื่อดำเนินงานในแต่ละพันธกิจให้สอดคล้องกับยุทธศาสตร์ของมหาวิทยาลัย

สำหรับการดำเนินโครงการตามแผนปฏิบัติการประจำปี งานแผนและบริหารความเสี่ยงได้ติดตาม และรายงานผลการดำเนินโครงการ ในรอบ 6 เดือน (มิถุนายน – พฤศจิกายน 2564) ดังนี้

### 1. จำนวนโครงการและสถานะการดำเนินโครงการในรอบ 6 เดือน

จำนวนโครงการที่เสนอในแผนปฏิบัติการฯ มีจำนวนทั้งหมด 163 โครงการ ทั้งนี้ในรอบ 6 เดือนที่ผ่านมา มีคณะวิชา/ศูนย์/สำนัก ได้เสนอโครงการเพิ่มเติมเข้ามา 16 โครงการ และทำหนังสือแจ้งขอยกเลิกการดำเนินโครงการ 1 โครงการ ทำให้มีโครงการที่จะดำเนินการ 178 โครงการ ซึ่งขออนุมัติดำเนินการไปแล้ว 114 โครงการ (คิดเป็นร้อยละ 64 ของโครงการทั้งหมด) และยังไม่ได้ขออนุมัติดำเนินการ 64 โครงการ (คิดเป็นร้อยละ 36)

โครงการที่ขออนุมัติดำเนินการ 114 โครงการ มีสถานะอยู่ระหว่างดำเนินการ 99 โครงการ (คิดเป็นร้อยละ 87) ดำเนินการแล้วเสร็จ 15 โครงการ (คิดเป็นร้อยละ 13) สำหรับโครงการที่ดำเนินการแล้วเสร็จมีผลการดำเนินโครงการบรรลุเป้าหมายทั้ง 15 โครงการ รายละเอียดดังแสดงในแผนภาพที่ 1 และ 2

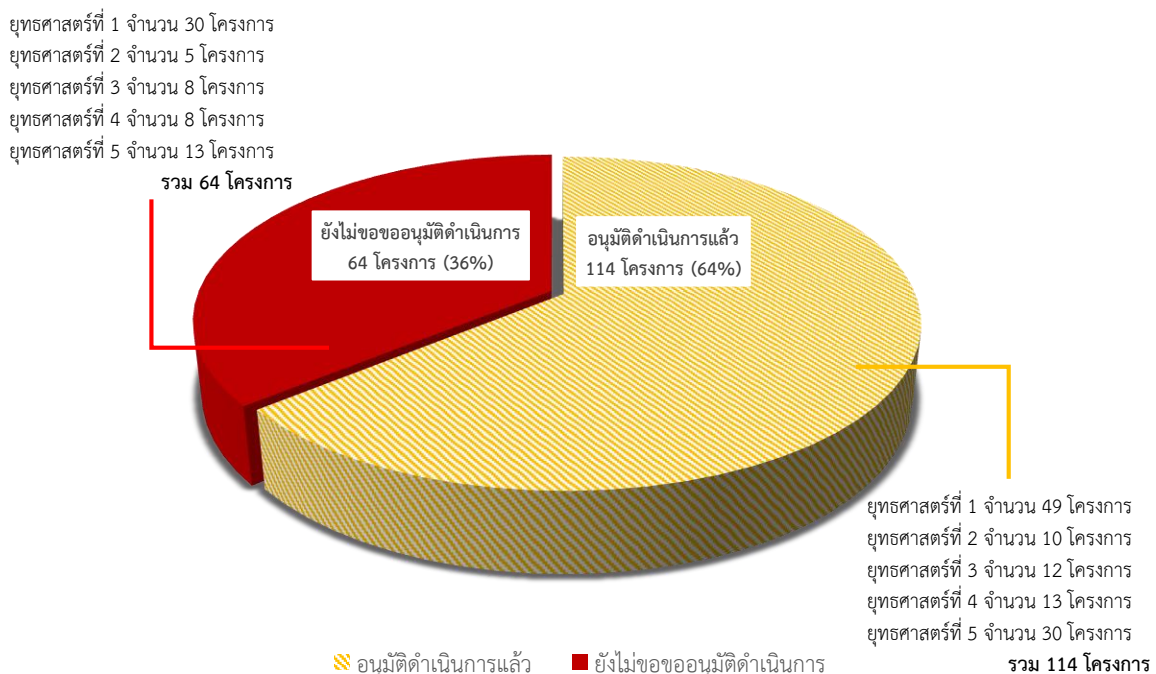

แผนภาพที่ 1 แสดงจำนวนโครงการที่อนุมัติดำเนินการและโครงการที่ยังไม่ได้ขออนุมัติดำเนินการ

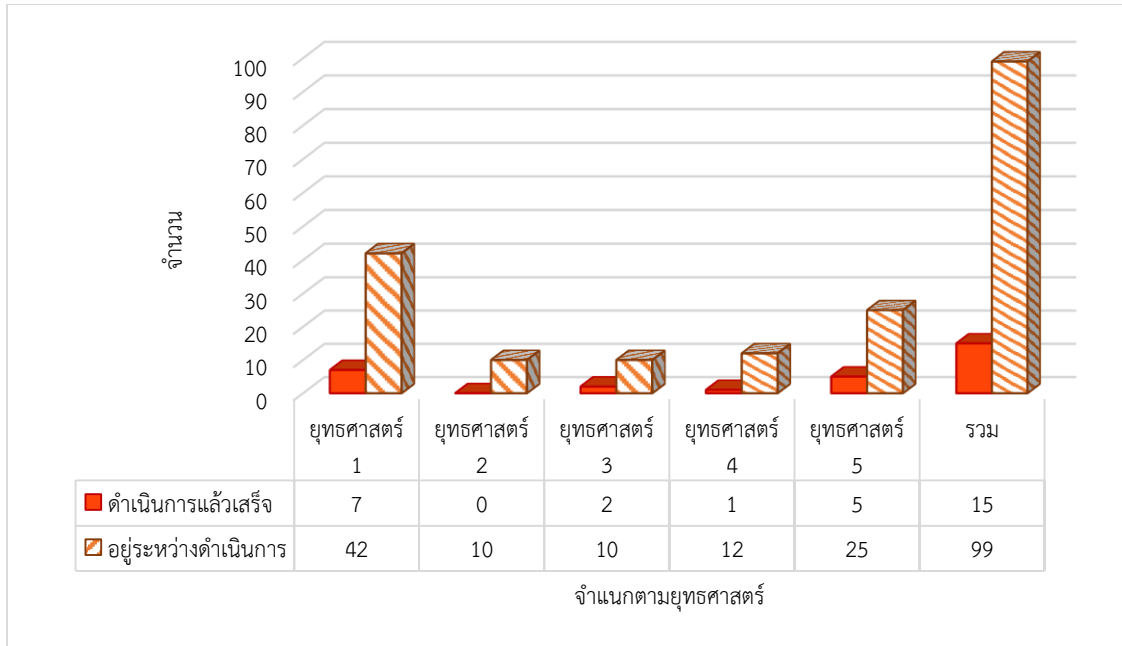

แผนภาพที่ 2 แสดงจำนวนโครงการตามสถานะการดำเนินโครงการ

## 2. งบประมาณที่ใช้ในการดำเนินโครงการในรอบ 6 เดือน (มิถุนายน – พฤศจิกายน 2564)

แผนปฏิบัติการประจำปี มหาวิทยาลัยวงษ์ชวลิตกุล ปีการศึกษา 2564 มีงบประมาณที่เสนอตามแผนทั้งหมด 34,136,200 บาท ซึ่งในรอบ 6 เดือน มีงบประมาณที่อนุมัติดำเนินการ 27,730,422 บาท (คิดเป็นร้อยละ 81 ของงบประมาณที่เสนอตามแผน) โดยมีรายการค่าใช้จ่ายทั้งหมด 5,146,284 บาท (คิดเป็นร้อยละ 19 ของงบประมาณอนุมัติ) จำแนกเป็นเบิกจ่าย 1,496,415 บาท ไม่เบิกจ่าย/ให้มหาวิทยาลัยจัดหาให้ 2,543,559 บาท และงบไม่เป็นตัวเงิน 1,106,310 บาท รายละเอียดดังแสดงในแผนภาพที่ 3 และ 4

ภาพรวมของงบประมาณ

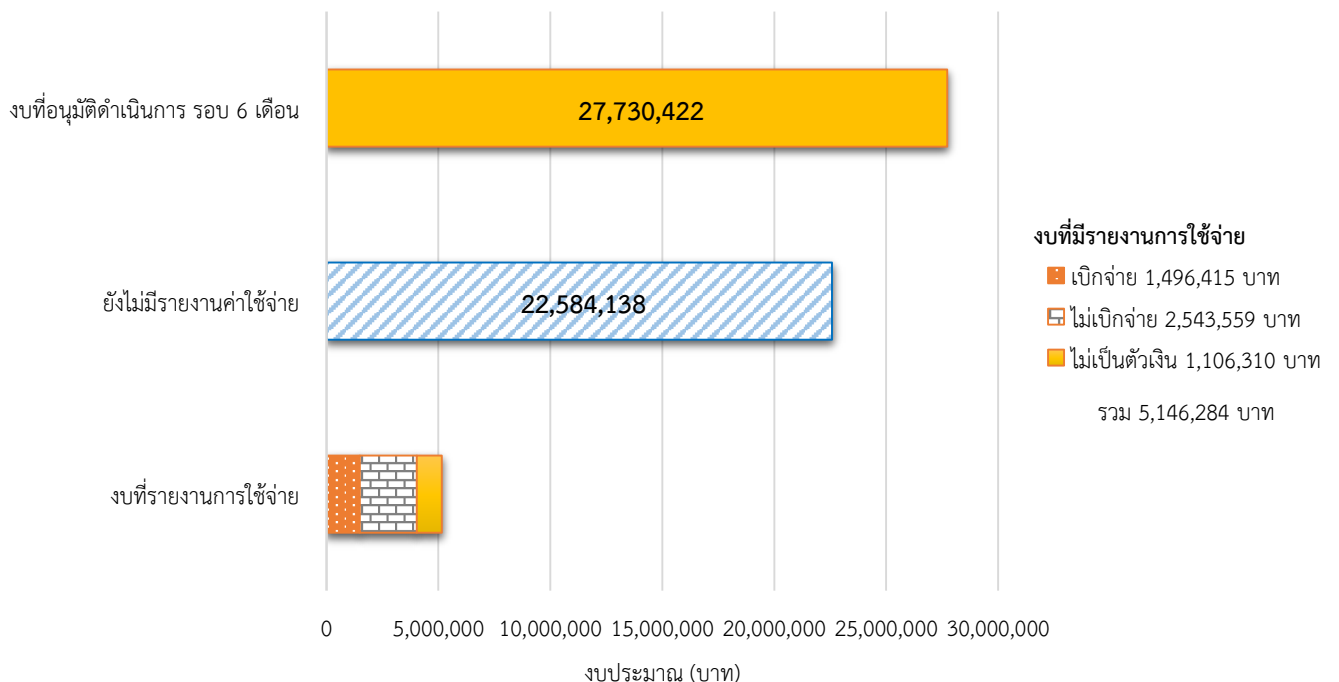

แผนภาพที่ 3 แสดงภาพรวมของงบประมาณในรอบ 6 เดือน

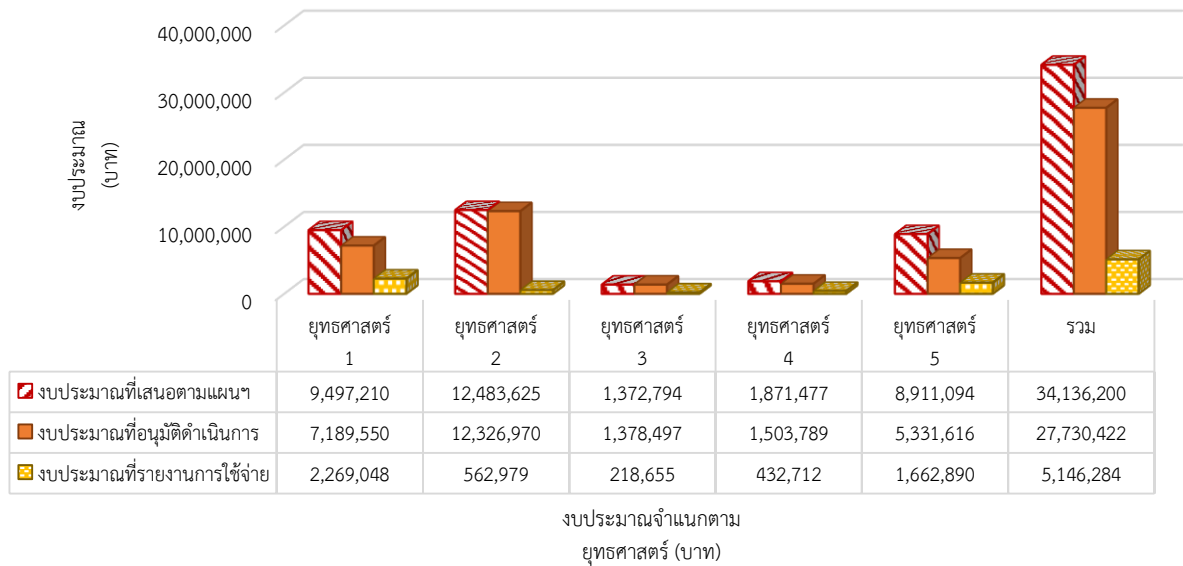

แผนภาพที่ 4 แสดงงบประมาณที่เสนอและใช้จ่ายในรอบ 6 เดือน

จากการติดตามผลการดำเนินโครงการตามแผนปฏิบัติการประจำปีฯ พบข้อสังเกตที่ควรนำไปปรับปรุงพัฒนา ดังนี้

1) เมื่อพิจารณาผลการดำเนินโครงการในรอบ 6 เดือน พบว่า มีโครงการที่ดำเนินการแล้วเสร็จเพียง 15 โครงการ (ร้อยละ 13) จากที่ได้รับอนุมัติ 114 โครงการ โดยมีรายงานการใช้จ่ายทั้งหมด 5,146,284 บาท (คิดเป็นร้อยละ 19 ของงบประมาณอนุมัติ) เนื่องจากโครงการส่วนใหญ่มีระยะเวลาดำเนินโครงการตลอดปีการศึกษา ทำให้ยังไม่สามารถสรุปผลโครงการได้ ทั้งนี้ ผู้รับผิดชอบควรเร่งดำเนินการ โดยมีผู้บังคับบัญชากำกับดูแลอย่างใกล้ชิด เพื่อให้การดำเนินโครงการ/กิจกรรมเป็นไปตามแผนที่กำหนด

2) ควรกำหนด/ทบทวนตัวชี้วัดความสำเร็จของโครงการให้มีความท้าทายมากยิ่งขึ้น และสอดคล้องกับตัวชี้วัดของแผนยุทธศาสตร์มหาวิทยาลัย



## ส่วนที่ 1

### บทนำ

มหาวิทยาลัยวงษ์ชวลิตกุลมีการบริหารจัดการโดยกำหนดให้หน่วยงานมีหน้าที่ปฏิบัติการกิจต่างๆ ที่ได้รับมอบหมายเพื่อการพัฒนามหาวิทยาลัยให้บรรลุวัตถุประสงค์ตามวิสัยทัศน์ของมหาวิทยาลัย ซึ่งหน่วยงานของมหาวิทยาลัยแบ่งออกเป็นคณะวิชา สำนัก/ศูนย์ ดังนี้

#### คณะวิชา ทั้งหมด 8 คณะวิชา

1. คณะนิติศาสตร์
2. คณะนิเทศศาสตร์
3. คณะบริหารธุรกิจ
4. คณะพยาบาลศาสตร์
5. คณะวิศวกรรมศาสตร์
6. คณะศึกษาศาสตร์
7. คณะสถาปัตยกรรมศาสตร์
8. คณะสาธารณสุขศาสตร์

#### สำนัก/ศูนย์ ทั้งหมด 8 หน่วยงาน

1. สำนักบริการการศึกษา
2. สำนักบรรณสารและสารสนเทศ
3. สำนักอธิการบดี
4. สำนักพัฒนานักศึกษา
5. สำนักแผนและประกันคุณภาพ
6. สำนักวิจัยและบริการวิชาการ
7. ศูนย์บริหารสื่อสารการตลาด
8. ศูนย์เทคโนโลยีสารสนเทศ

### 1.1 ปรัชญา ปณิธาน วิสัยทัศน์ และพันธกิจ มหาวิทยาลัยวงษ์ชวลิตกุล ปีการศึกษา 2561-2580

**ปรัชญา :** จริยธรรม นำปัญญา

**ปณิธาน :** ผลิตคนดี มีคุณธรรม พัฒนาสังคม

**เอกลักษณ์ :** คิดล้ำ ทำได้ (Think beyond : Achievement)

**อัตลักษณ์ :** นักปฏิบัติ ซื่อสัตย์ สู้งาน

**ค่านิยม :** MORVONG ดังนี้

<b>M</b>	Moral	เป็นผู้ยึดมั่นในคุณธรรม จริยธรรมอันดี และมีความกตัญญู
<b>O</b>	Outstanding	เป็นผู้มีวิสัยทัศน์กว้างไกล มีความคิดที่โดดเด่นท้าทายการทำงาน
<b>R</b>	Resourceful	เป็นผู้เต็มไปด้วยความคิดริเริ่ม มีความรู้และมีไหวพริบในการแก้ปัญหา
<b>V</b>	Versatile	เป็นผู้มีความสามารถรอบด้าน สนใจใฝ่รู้ และสู้งานเพื่อให้ทำงานได้หลายด้าน
<b>O</b>	Open Heart - Open Mind	เป็นผู้เปิดใจกว้างรับฟังความคิดเห็นของผู้อื่น ด้วยความใส่ใจและเต็มใจ
<b>N</b>	Network and Team	เป็นผู้ที่สามารถทำงานเป็นเครือข่าย มีความสมัคสมานสามัคคี ร่วมมือพัฒนาองค์กร
<b>G</b>	Goal Setting	เป็นผู้ที่มีเป้าหมายในการทำงานและการดำเนินชีวิต และมุ่งมั่นในการดำเนินไปให้บรรลุเป้าหมาย

**วิสัยทัศน์ :** มหาวิทยาลัยเอกชนสร้างสรรค์นวัตกรรม ให้โอกาสทางการศึกษา เพื่อการเรียนรู้ตลอดชีวิต  
**พันธกิจ** มี 5 พันธกิจ ดังนี้

- 1) ผลิตบัณฑิตอย่างมีคุณภาพ และพัฒนาหลักสูตรเพื่อตอบสนองต่อการเรียนรู้ตลอดชีวิต
- 2) สร้างผลงานวิจัยและนวัตกรรมให้ตอบสนองยุทธศาสตร์ชาติและท้องถิ่น
- 3) ให้บริการวิชาการสู่ชุมชนและสังคมเพื่อความมั่นคง มั่งคั่งและยั่งยืน
- 4) ทำนุบำรุงศิลปวัฒนธรรมและอนุรักษ์ทรัพยากรธรรมชาติและสิ่งแวดล้อม
- 5) จัดระบบการบริหารจัดการเพื่อเพิ่มประสิทธิภาพการดำเนินงาน

## 1.2 กรอบแผนยุทธศาสตร์ มหาวิทยาลัยวงษ์ชวลิตกุล ระยะ 20 ปี (ปีการศึกษา 2561-2580)

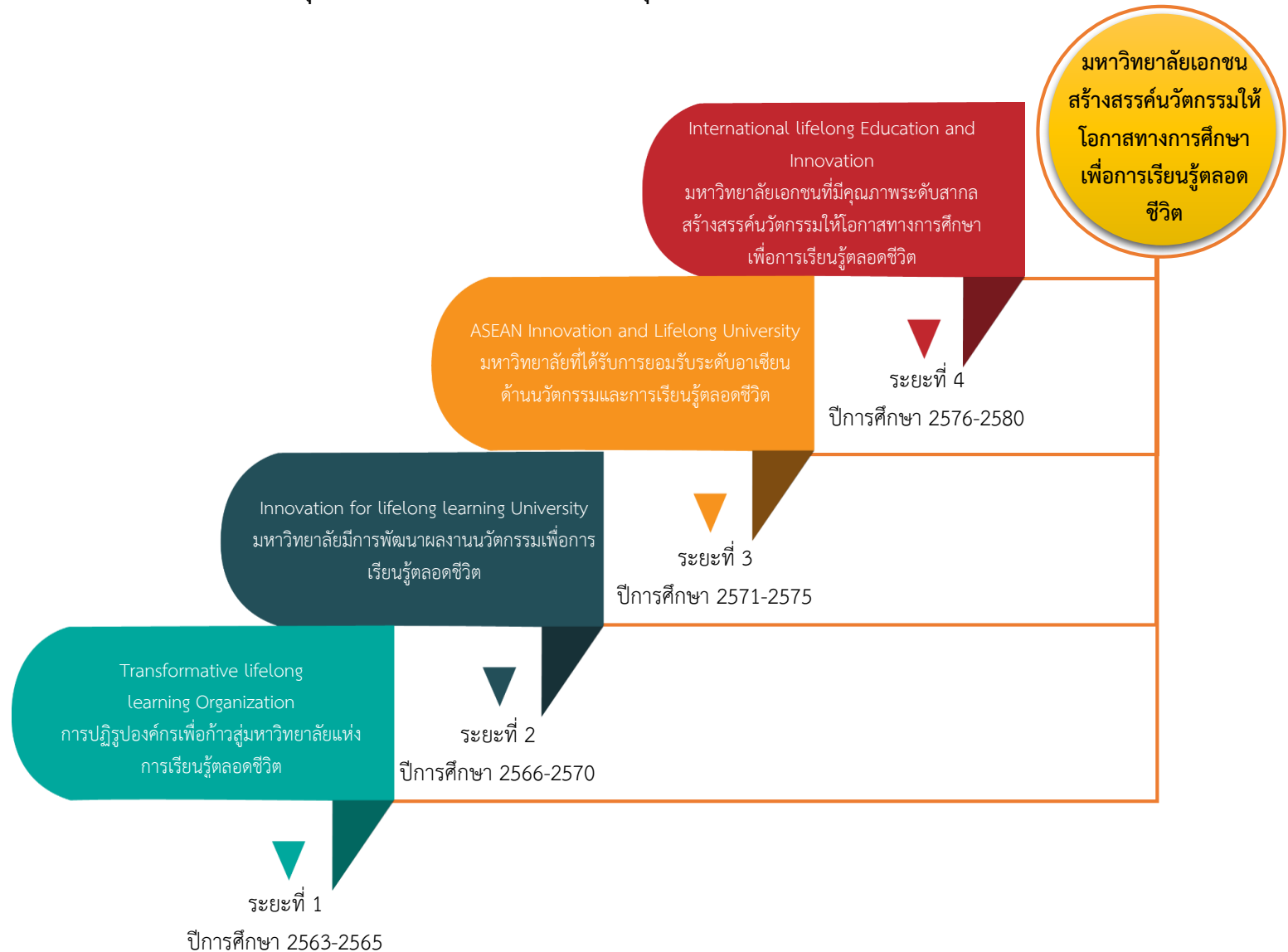

แผนภาพที่ 1-1 กรอบแผนยุทธศาสตร์ มหาวิทยาลัยวงษ์ชวลิตกุล ระยะ 20 ปี (ปีการศึกษา 2561-2580)

แผนยุทธศาสตร์ มหาวิทยาลัยวงษ์ชวลิตกุล ระยะ 20 ปี (ปีการศึกษา 2561-2580) มีวิสัยทัศน์ในระยะยาวคือ “มหาวิทยาลัยเอกชนสร้างสรรค์นวัตกรรม ให้โอกาสทางการศึกษา เพื่อการเรียนรู้ตลอดชีวิต” โดยแบ่งการดำเนินงานออกเป็น 4 ระยะ ดังนี้

- **ระยะที่ 1** ปีการศึกษา 2563-2565  
เป้าหมาย Transformative Lifelong Learning Organization การปฏิรูปองค์กรเพื่อก้าวสู่มหาวิทยาลัยแห่งการเรียนรู้ตลอดชีวิต
- **ระยะที่ 2** ปีการศึกษา 2566-2570  
เป้าหมาย Innovation for Lifelong Learning University มหาวิทยาลัยมีการพัฒนาผลงาน นวัตกรรมเพื่อการเรียนรู้ตลอดชีวิต
- **ระยะที่ 3** ปีการศึกษา 2571-2575  
เป้าหมาย ASEAN Innovation and Lifelong University มหาวิทยาลัยที่ได้รับการยอมรับระดับอาเซียนด้านนวัตกรรมและการเรียนรู้ตลอดชีวิต
- **ระยะที่ 4** ปีการศึกษา 2576-2580  
เป้าหมาย International Lifelong Education and Innovation มหาวิทยาลัยเอกชนที่มีคุณภาพระดับสากลสร้างสรรค์นวัตกรรม ให้โอกาสทางการศึกษาเพื่อการเรียนรู้ตลอดชีวิต

### 1.3 แผนกลยุทธ์ มหาวิทยาลัยวงษ์ชวลิตกุล ระยะที่ 1 (ปีการศึกษา 2563-2565)

## แผนกลยุทธ์ มหาวิทยาลัยวงษ์ชวลิตกุล ระยะที่ 1 (ปีการศึกษา 2563-2565)

การนำแผนกลยุทธ์สู่การปฏิบัติเพื่อให้บรรลุตามวิสัยทัศน์ พันธกิจ และเป้าหมายที่กำหนด ในปีการศึกษา 2564 จำเป็นที่จะต้องร่วมกันระดมความคิด ร่วมใจในการผลักดันให้เกิดโครงสร้างพื้นฐาน และดำเนินโครงการต่างๆ ให้ความเป็นไปได้อย่างเป็นรูปธรรม

**ยุทธศาสตร์ที่ 1** การพัฒนาหลักสูตรนวัตกรรมเพื่อตอบสนองการเรียนรู้ตลอดชีวิต

ร้อยละของนักศึกษาที่ผ่านการทดสอบภาษาอังกฤษ (exit exam)	ร้อยละ: 70
ร้อยละของนักศึกษาที่มีความสามารถด้าน ICT	ร้อยละ: 50
ร้อยละของอาจารย์ที่ได้รับการพัฒนาผ่านนวัตกรรมการเรียนการสอน	ร้อยละ: 30
จำนวนหลักสูตรที่เปิดสอนตอบสนองต่อการเรียนรู้ที่หลากหลายและเรียนรู้ตลอดชีวิต	15 หลักสูตร
จำนวนโครงการ/รายวิชาที่พัฒนานักศึกษาให้เป็นนวัตกรรม	8 โครงการ

**ยุทธศาสตร์ที่ 2** การสร้างงานวิจัยเชิงนวัตกรรมที่มี Impact สูงต่อประเทศ

ร้อยละของผลงานวิจัย/วิชาการและนวัตกรรมที่ได้รับการตีพิมพ์/เผยแพร่ในระดับชาติและนานาชาติ	ร้อยละ: 30
ร้อยละโครงการงานของนักศึกษาเป็น Research Base ที่ต่อยอดเป็นงานวิจัย	ร้อยละ: 10
จำนวนโครงการวิจัยเชิงนวัตกรรมที่ได้รับทุนสนับสนุน	1 เรื่อง

**ยุทธศาสตร์ที่ 3** การพัฒนานวัตกรรมบริการวิชาการสู่ชุมชนและสังคมอย่างมั่นคง มั่งคั่งและยั่งยืน

ร้อยละของหลักสูตรระยะสั้น/การประชุม/อบรมต่อจำนวนสาขาวิชาทั้งหมด	ร้อยละ: 40
จำนวนโครงการบริการวิชาการออนไลน์	2 โครงการ
จำนวนนวัตกรรมที่เกิดขึ้นในชุมชนต่อปี	1 ผลงาน

**ยุทธศาสตร์ที่ 4** การสร้างนวัตกรรมทางวัฒนธรรมท้องถิ่นสู่สากล

จำนวนฐานข้อมูลออนไลน์ทางวัฒนธรรม	1 ฐาน
จำนวนงานวิจัยด้านศิลปวัฒนธรรมที่สร้างมูลค่าเพิ่มให้กับภูมิปัญญาในจังหวัด	1 เรื่อง
จำนวนนวัตกรรม/งานสร้างสรรค์สิ่งประดิษฐ์ทางด้านเทคโนโลยีสีเขียว	1 ผลงาน

**ยุทธศาสตร์ที่ 5** การพัฒนาระบบบริหารจัดการที่ทันสมัยและมีประสิทธิภาพโดยใช้หลักธรรมาภิบาล

ร้อยละของความพร้อมใช้งานและมีประสิทธิภาพของระบบโครงสร้างเครือข่ายพื้นฐาน	ร้อยละ: 60
ร้อยละของนักศึกษาที่เข้ารับการอบรมด้าน IT	ร้อยละ: 50
ร้อยละอาจารย์มีตำแหน่งวิชาการต่อจำนวนอาจารย์ทั้งหมด	ร้อยละ: 25
ร้อยละของผู้เรียนเพิ่มขึ้นต่อปี	ร้อยละ: 5

แผนยุทธศาสตร์  
มว. 20 ปี

แผนภาพที่ 1-2 แผนกลยุทธ์ มหาวิทยาลัยวงษ์ชวลิตกุล ระยะที่ 1 (ปีการศึกษา 2563-2565) ฉบับย่อ

## ส่วนที่ 2

### ผลการดำเนินโครงการตามแผนปฏิบัติการประจำปี มหาวิทยาลัยวงษ์ชวลิตกุล ปีการศึกษา 2564

#### 2.1 ผลการดำเนินโครงการตามแผนปฏิบัติการประจำปี มหาวิทยาลัยวงษ์ชวลิตกุล ปีการศึกษา 2564 รอบ 6 เดือน (มิถุนายน – พฤศจิกายน 2564)

แผนปฏิบัติการประจำปี มหาวิทยาลัยวงษ์ชวลิตกุล ปีการศึกษา 2564 มีโครงการที่เสนอในแผนปฏิบัติการประจำปีฯ ทั้งหมด 163 โครงการ ทั้งนี้ในรอบ 6 เดือนที่ผ่านมา มีคณะวิชา/ศูนย์/สำนัก ได้เสนอโครงการเพิ่มเติมเข้ามา 16 โครงการ และทำหนังสือแจ้งขอยกเลิกการดำเนินโครงการ 1 โครงการ ทำให้มีโครงการที่จะดำเนินการ 178 โครงการ ซึ่งขออนุมัติดำเนินการไปแล้ว 114 โครงการ (คิดเป็นร้อยละ 64 ของโครงการทั้งหมด) และยังไม่ได้ออนุมัติดำเนินการ 64 โครงการ (คิดเป็นร้อยละ 36)

โครงการที่ขออนุมัติดำเนินการ 114 โครงการ มีสถานะอยู่ระหว่างดำเนินการ 99 โครงการ (คิดเป็นร้อยละ 87) ดำเนินการแล้วเสร็จ 15 โครงการ (คิดเป็นร้อยละ 13) สำหรับโครงการที่ดำเนินการแล้วเสร็จมีผลการดำเนินโครงการบรรลุเป้าหมายทั้ง 15 โครงการ รายละเอียด ดังตารางที่ 2-1 และ 2-2

#### 2.2 งบประมาณที่ใช้ในการดำเนินโครงการในรอบ 6 เดือน (มิถุนายน – พฤศจิกายน 2564)

แผนปฏิบัติการประจำปี มหาวิทยาลัยวงษ์ชวลิตกุล ปีการศึกษา 2564 มีงบประมาณที่เสนอตามแผนทั้งหมด 34,136,200 บาท ซึ่งในรอบ 6 เดือน มีงบประมาณที่อนุมัติดำเนินการ 27,730,422 บาท (คิดเป็นร้อยละ 81 ของงบประมาณที่เสนอตามแผน) โดยมีรายงานการใช้จ่ายทั้งหมด 5,146,284 บาท (คิดเป็นร้อยละ 19 ของงบประมาณอนุมัติ) รายละเอียดดังตารางที่ 2-3 และ 2-4

ตารางที่ 2-1 แสดงจำนวนโครงการ สถานะการดำเนินโครงการ และผลการดำเนินโครงการในรอบ 6 เดือน (มิถุนายน - พฤศจิกายน 2564) จำแนกตามยุทธศาสตร์

ยุทธศาสตร์ที่	จำนวนโครงการ ณ ปัจจุบัน				จำนวนโครงการในรอบ 6 เดือน									
	ตามแผน (ผ่านสภา)	เพิ่มเติม	ยกเลิก	รวม	อนุมัติดำเนินโครงการ				สถานะโครงการ			ผลการดำเนินโครงการ		
					ตาม แผน	เพิ่มเติม	ยกเลิก	รวม	ดำเนินการ แล้วเสร็จ	อยู่ระหว่าง ดำเนินการ	ไม่ได้ ดำเนินการ	บรรลุ	ไม่บรรลุ	
ยุทธศาสตร์ที่ 1 การพัฒนาหลักสูตร นวัตกรรมเพื่อตอบสนองต่อการเรียนรู้ ตลอดชีวิต	71	9	1	79	41	9	1	49 (62%)	7	42	0	7	0	
ยุทธศาสตร์ที่ 2 การสร้างงานวิจัยเชิง นวัตกรรมที่มี Impact สูงต่อประเทศ	15	0	0	15	10	0	0	10 (67%)	0	10	0	0	0	
ยุทธศาสตร์ที่ 3 การพัฒนานวัตกรรม บริการวิชาการสู่ชุมชนและสังคมเพื่อ ความมั่นคง มั่งคั่ง และยั่งยืน	19	1	0	20	11	1	0	12 (60%)	2	10	0	2	0	
ยุทธศาสตร์ที่ 4 การทำนุบำรุง ศิลปวัฒนธรรมและอนุรักษ์ ทรัพยากรธรรมชาติและสิ่งแวดล้อม	18	3	0	21	10	3	0	13 (62%)	1	12	0	1	0	
ยุทธศาสตร์ 5 การพัฒนาระบบบริหาร จัดการที่ทันสมัยและมีประสิทธิภาพ โดยใช้หลักธรรมาภิบาล	40	3	0	43	27	3	0	30 (70%)	5	25	0	5	0	
<b>รวม</b>	<b>163</b>	<b>16</b>	<b>1</b>	<b>178</b>	<b>99</b>	<b>16</b>	<b>1</b>	<b>114 (64%)</b>	<b>15 (13%)</b>	<b>99 (87%)</b>	<b>0 (0%)</b>	<b>15 (13%)</b>	<b>0 (0%)</b>	

จากตารางที่ 2-1 แสดงว่าการดำเนินโครงการตามแผนปฏิบัติการประจำปี ปีการศึกษา 2564 ในรอบ 6 เดือน โครงการที่ได้รับอนุมัติดำเนินการ ยุทธศาสตร์ที่ 1 จำนวน 49 โครงการ ยุทธศาสตร์ที่ 2 จำนวน 10 โครงการ ยุทธศาสตร์ที่ 3 จำนวน 12 โครงการ ยุทธศาสตร์ที่ 4 จำนวน 13 โครงการ และยุทธศาสตร์ที่ 5 จำนวน 30 โครงการ

ตารางที่ 2-2 แสดงจำนวนโครงการ สถานะการดำเนินโครงการ และผลการดำเนินโครงการในรอบ 6 เดือน (มิถุนายน - พฤศจิกายน 2564) จำแนกตามหน่วยงาน

หน่วยงาน	จำนวนโครงการ ณ ปัจจุบัน				จำนวนโครงการในรอบ 6 เดือน																			
					อนุมัติดำเนินโครงการ					สถานะดำเนินโครงการ					ผลการดำเนินโครงการ			ดำเนินการ จำแนกตามยุทธศาสตร์						
	ตาม แผน	เพิ่ม เติม	ยก เลิก	รวม	ตาม แผน	เพิ่ม เติม	ยก เลิก	รวม	ร้อยละ	ดำเนินการ แล้วเสร็จ	อยู่ระหว่าง ดำเนินการ	ไม่ได้ ดำเนินการ	รวม	ร้อยละ	บรรลุ	ไม่ บรรลุ	รวม	1	2	3	4	5		
1. คณะนิติศาสตร์	9	-	-	9	ยังไม่ได้ขออนุมัติดำเนินโครงการ										0%	-	-	-	-	-	-	-	-	-
2. คณะนิเทศศาสตร์	8	1	-	9	5	1	-	6	66.67%	3	3	-	6	66.67%	3	-	3	1	1	1	1	2		
3. คณะบริหารธุรกิจ	12	1	-	13	9	1	-	10	76.92%	-	10	-	10	76.92%	อยู่ระหว่างดำเนินการ			3	1	2	1	3		
4. คณะพยาบาลศาสตร์	20	2	-	22	17	2	-	19	86.36%	1	18	-	19	86.36%	1	-	1	9	2	2	1	5		
5. คณะวิศวกรรมศาสตร์	9	1	-	10	7	1	-	8	80%	1	7	-	8	80%	1	-	1	1	2	0	1	4		
6. คณะศึกษาศาสตร์	26	-	-	26	12	-	-	12	46.15%	2	10	-	12	46.15%	2	-	2	7	1	1	1	2		
7. คณะสถาปัตยกรรม- ศาสตร์	11	-	-	11	3	-	-	3	27.27%	1	2	-	3	27.27%	1	-	1	2	-	-	-	1		
8. คณะสาธารณสุขศาสตร์	19	-	-	19	14	-	-	14	73.68%	3	11	-	14	73.68%	3	-	3	7	-	5	-	2		
9. สำนักบริการการศึกษา	1	3	-	4	-	3	-	3	75%	2	1	-	3	75%	2	-	2	2	-	-	-	1		
10. สำนักบรรณสารและ สารสนเทศ	3	-	1	2	2	-	1*	1	50%	-	1	-	1	50%	อยู่ระหว่างดำเนินการ			-	-	-	-	1		
11. สำนักอธิการบดี	6	-	-	6	2	-	-	2	33.33%	-	2	-	2	33.33%	อยู่ระหว่างดำเนินการ			-	-	-	1	1		
12. ศูนย์บริหารสื่อสาร การตลาด	3	-	-	3	3	-	-	3	100%	-	3	-	3	100%	อยู่ระหว่างดำเนินการ			-	-	-	-	3		
13. ศูนย์เทคโนโลยี สารสนเทศ	2	-	-	2	ยังไม่ได้ขออนุมัติดำเนินโครงการ										0%	-	-	-	-	-	-	-		
14. สำนักพัฒนานักศึกษา	23	8	-	31	15	8	-	23	74.19%	-	23	-	23	74.19%	อยู่ระหว่างดำเนินการ			16	-	-	7	-		
15. สำนักแผนและ ประกันคุณภาพ	3	-	-	3	3	-	-	3	100%	2	1	-	3	100%	2	-	2	-	-	-	-	3		

หน่วยงาน	จำนวนโครงการ ณ ปัจจุบัน				จำนวนโครงการในรอบ 6 เดือน																	
					อนุมัติดำเนินโครงการ					สถานะดำเนินโครงการ					ผลการดำเนินโครงการ			ดำเนินการ				
	ตาม แผน	เพิ่ม เติม	ยก เลิก	รวม	ตาม แผน	เพิ่ม เติม	ยก เลิก	รวม	ร้อยละ	ดำเนินการ แล้วเสร็จ	อยู่ระหว่าง ดำเนินการ	ไม่ได้ ดำเนินการ	รวม	ร้อยละ	บรรลุ	ไม่ บรรลุ	รวม	จำแนกตามยุทธศาสตร์				
1	2	3	4	5																		
16. สำนักวิจัยและ บริการวิชาการ	8	-	-	8	7	-	-	7	87.50%	-	7	-	7	87.50%	อยู่ระหว่างดำเนินการ			1	3	1	-	2
<b>รวม</b>	<b>163</b>	<b>16</b>	<b>1</b>	<b>178</b>	<b>99</b>	<b>16</b>	<b>-</b>	<b>114</b>	<b>64.04%</b>	<b>15</b>	<b>99</b>	<b>-</b>	<b>114</b>	<b>64.04%</b>	<b>15</b>	<b>0</b>	<b>15</b>	<b>49</b>	<b>10</b>	<b>12</b>	<b>13</b>	<b>30</b>

หมายเหตุ \* หมายถึง ยกเลิกโครงการหลังจากได้รับอนุมัติดำเนินการแล้ว คือ โครงการ อบรมการใช้ห้องสมุด

จากตารางที่ 2-2 แสดงว่าการดำเนินโครงการตามแผนปฏิบัติการประจำปี ปีการศึกษา 2564 ในรอบ 6 เดือน คณะวิชาที่มีโครงการที่ได้รับอนุมัติมากที่สุด คือ คณะพยาบาลศาสตร์ โดยมีโครงการที่ได้รับอนุมัติรวม 19 โครงการ คิดเป็นร้อยละ 86 จากโครงการที่เสนอตามแผนฯ 20 โครงการ ส่วนคณะวิชาที่มีร้อยละโครงการที่ได้รับอนุมัติน้อยที่สุด คือ คณะสถาปัตยกรรมศาสตร์ โดยมีโครงการที่ได้รับอนุมัติรวม 3 โครงการ คิดเป็นร้อยละ 27 จากโครงการที่เสนอตามแผนฯ 11 โครงการ ส่วนคณะวิชาที่ยังไม่ได้ขออนุมัติดำเนินการโครงการ ได้แก่ คณะนิติศาสตร์

สำหรับหน่วยงานสนับสนุนที่มีโครงการที่ได้รับอนุมัติครบตามแผนที่เสนอ ได้แก่ ศูนย์บริหารสื่อสารการตลาด และสำนักแผนและประกันคุณภาพ ส่วนหน่วยงานสนับสนุนที่ยังไม่ได้ขออนุมัติดำเนินการโครงการ ได้แก่ ศูนย์เทคโนโลยีและสารสนเทศ

ทั้งนี้ งานแผนและบริหารความเสี่ยงได้ประสานงานกับผู้รับผิดชอบงานแผนของคณะวิชาและหน่วยงานที่ยังไม่ได้ขออนุมัติดำเนินโครงการ ขอทราบแนวทางการดำเนินงานหรือปัญหาและอุปสรรค เพื่อนำมาปรับแผนงานให้สามารถบรรลุวัตถุประสงค์ให้ได้มากที่สุด

ตารางที่ 2-3 แสดงงบประมาณที่เสนอตามแผน งบประมาณที่อนุมัติดำเนินการ และงบประมาณที่มีรายงานการใช้จ่ายในรอบ 6 เดือน จำแนกตามยุทธศาสตร์

ยุทธศาสตร์ที่	งบประมาณที่ เสนอตามแผนฯ	งบประมาณที่อนุมัติและใช้จ่ายในรอบ 6 เดือน						
		งบที่อนุมัติ ดำเนินการ *	ร้อยละของ ยอดที่เสนอฯ	งบที่รายงานการใช้จ่าย (ณ วันที่ 30 พ.ย. 64)				
				เบิกจ่าย	ไม่เบิกจ่าย/มว. จัดทำให้	ไม่เป็นตัวเงิน	รวม	ร้อยละของ ยอดที่อนุมัติ
ยุทธศาสตร์ที่ 1 การพัฒนาหลักสูตรนวัตกรรมเพื่อ ตอบสนองต่อการเรียนรู้ตลอดชีวิต	9,497,210	7,189,550	75.70%	595,546	1,141,192	532,310	2,269,048	31.56%
ยุทธศาสตร์ที่ 2 การสร้างงานวิจัยเชิงนวัตกรรมที่มี Impact สูงต่อประเทศ	12,483,625	12,326,970	98.75%	242,949	296,030	24,000	562,979	4.57%
ยุทธศาสตร์ที่ 3 การพัฒนานวัตกรรมบริการวิชาการสู่ ชุมชนและสังคมเพื่อความมั่นคง มั่งคั่ง และยั่งยืน	1,372,794	1,378,497	100.42%	194,425	5,230	19,000	218,655	15.86%
ยุทธศาสตร์ที่ 4 การทำนุบำรุงศิลปวัฒนธรรมและ อนุรักษ์ทรัพยากรธรรมชาติและสิ่งแวดล้อม	1,871,477	1,503,789	80.35%	13,712	401,000	18,000	432,712	28.77%
ยุทธศาสตร์ 5 การพัฒนาระบบบริหารจัดการที่ทันสมัย และมีประสิทธิภาพโดยใช้หลักธรรมาภิบาล	8,911,094	5,331,616	59.83%	449,783	700,107	513,000	1,662,890	31.19%
<b>รวม</b>	<b>34,136,200</b>	<b>27,730,422</b>	<b>81.23%</b>	<b>1,496,415</b>	<b>2,543,559</b>	<b>1,106,310</b>	<b>5,146,284</b>	<b>18.56%</b>

หมายเหตุ \* งบที่อนุมัติดำเนินการ หมายถึง งบประมาณจากโครงการที่ได้รับอนุมัติดำเนินการ ทั้งโครงการตามแผนฯ และโครงการเพิ่มเติม

ที่มา : คณะวิชา/หน่วยงานที่รับผิดชอบ

จากตารางที่ 2-3 แสดงถึงงบประมาณที่ได้รับอนุมัติดำเนินการ ยุทธศาสตร์ที่ 1 จำนวน 7,189,550 บาท ยุทธศาสตร์ที่ 2 จำนวน 12,326,970 บาท ยุทธศาสตร์ที่ 3 จำนวน 1,378,497 บาท ยุทธศาสตร์ที่ 4 จำนวน 1,503,789 บาท และยุทธศาสตร์ที่ 5 จำนวน 5,331,616 บาท



ตารางที่ 2-4 แสดงงบประมาณที่เสนอตามแผน งบประมาณที่อนุมัติดำเนินการ และงบประมาณที่มีรายงานการใช้จ่ายในรอบ 6 เดือน จำแนกตามหน่วยงาน

หน่วยงาน	งบประมาณที่ เสนอตาม แผนฯ	งบประมาณที่อนุมัติและใช้จ่ายในรอบ 6 เดือน											
		งบที่อนุมัติ ดำเนินการ	ร้อยละ ของงบที่ เสนอฯ	งบที่รายงานการใช้จ่าย (ณ วันที่ 30 พ.ย. 64)					จำแนกตามยุทธศาสตร์				
				เบิกจ่าย	ไม่เบิกจ่าย/ มว.จัดหาให้	ไม่เป็นตัวเงิน	รวม	ร้อยละของ งบที่อนุมัติ	1	2	3	4	5
1. คณะนิติศาสตร์	274,200	0	0	ยังไม่ได้ขออนุมัติดำเนินโครงการ									
2. คณะนิเทศศาสตร์	242,026	254,920	105.33	175,190	920	32,000	208,110	81.64	5,730	0	18,000	170,590	13,790
3. คณะบริหารธุรกิจ	1,123,220	825,064	73.46	6,300	3,680	5,810	15,790	1.91	15,790	0	0	0	0
4. คณะพยาบาลศาสตร์	4,334,932	4,827,981	111.37	17,400	963,940	12,000	993,340	20.57	691,540	287,000	5,000	6,800	3,000
5. คณะวิศวกรรมศาสตร์	558,690	516,700	92.48	15,000	0	15,000	30,000	5.81	15,000	15,000	0	0	0
6. คณะศึกษาศาสตร์	1,694,408	1,099,099	64.87	592,041	373,300	95,000	1,060,341	96.47	874,709	18,030	21,840	6,912	138,850
7. คณะสถาปัตยกรรมศาสตร์	419,548	91,759	21.87	2,567	132	0	2,699	2.94	2,699	0	0	0	0
8. คณะสาธารณสุขศาสตร์	1,477,406	1,203,773	81.48	20,725	9,410	17,000	47,135	3.92	25,910	0	21,225	0	0
9. สำนักบริการการศึกษา	8,400	31,692	377.29	0	10,572	19,500	30,072	94.89	10,300	0	0	0	19,772
10. สำนักบรรณสารและ สารสนเทศ	3,100	0	0	ดำเนินโครงการแต่ไม่ใช้งบประมาณ									
11. สำนักอธิการบดี	2,041,987	426,600	20.89	0	401,000	0	401,000	94	0	0	0	0	401,000
12. ศูนย์บริหารสื่อสาร การตลาด	1,987,849	1,987,849	100	251,693	527,000	108,000	886,693	44.61	0	0	0	0	886,693
13. ศูนย์เทคโนโลยี สารสนเทศ	1,785,840	0	0	ยังไม่ได้ขออนุมัติดำเนินโครงการ									
14. สำนักพัฒนานักศึกษา	5,189,763	3,555,732	68.51	53,100	87,270	487,000	627,370	17.64	622,850	0	0	0	0
15. สำนักแผนและประกัน คุณภาพ	989,475	979,635	99.01	134,450	151,335	315,000	600,785	61.33	0	0	0	0	600,785
16. สำนักวิจัยและบริการ วิชาการ	12,005,356	11,929,618	99.37	242,949	0	0	242,949	2.04	0	0	0	0	242,949
<b>รวม</b>	<b>34,136,200</b>	<b>27,730,422</b>	<b>81.23</b>	<b>1,511,415</b>	<b>2,528,559</b>	<b>1,106,310</b>	<b>5,146,284</b>	<b>18.56</b>	<b>2,264,528</b>	<b>320,030</b>	<b>66,065</b>	<b>184,302</b>	<b>2,306,839</b>

จากตารางที่ 2-4 แสดงว่าในรอบ 6 เดือน คณะวิชาที่มีรายงานการใช้จ่ายงบประมาณมากที่สุด คือ คณะศึกษาศาสตร์ คิดเป็นร้อยละ 96 ของงบประมาณที่อนุมัติดำเนินการ ส่วนคณะวิชาที่มีรายงานการใช้จ่ายงบประมาณน้อยที่สุด คือ คณะบริหารธุรกิจ คิดเป็นร้อยละ 2 ของงบประมาณที่อนุมัติดำเนินการ

สำหรับหน่วยงานสนับสนุนที่มีรายงานการใช้จ่ายงบประมาณมากที่สุด คือ สำนักบริการการศึกษา คิดเป็นร้อยละ 95 ของงบประมาณที่อนุมัติดำเนินการ ส่วนหน่วยงานสนับสนุนที่มีรายงานการใช้จ่ายงบประมาณน้อยที่สุด คือ สำนักวิจัยและบริการวิชาการ คิดเป็นร้อยละ 2 ของงบประมาณที่อนุมัติดำเนินการ

ตารางที่ 2-5 แสดงผลการดำเนินโครงการของหน่วยงานจำแนกตามยุทธศาสตร์  
 ยุทธศาสตร์ที่ 1 การพัฒนาหลักสูตรนวัตกรรมเพื่อตอบสนองต่อการเรียนรู้ตลอดชีวิต

ลำดับ ที่	รหัส โครงการ	โครงการ	เสนอตาม แผน (สภา)	งบประมาณ					การวัดและประเมินผลโครงการ		บรรลุ <input checked="" type="checkbox"/> ไม่บรรลุ <input checked="" type="checkbox"/>	ปัญหาและ ข้อเสนอแนะ
				อนุมัติ ดำเนินการ	รายงานการใช้จ่าย				ตัวชี้วัดความสำเร็จของ โครงการ	ผลการดำเนินโครงการ		
					เบิกจ่าย	ไม่เบิกจ่าย/ให้ มว. จัดหาให้	ไม่เป็น ตัวเงิน	รวมใช้จริง				
<b>คณะนิเทศศาสตร์</b>												
1	นท-1-2	สະພາຍກຼ້ອ້ງທ່ອ້ງ ທັຊນ໌ ຄຣັ່ງທີ່ 8	6,000	6,330	5,400	330	0	5,730	1. จำนวนผู้เข้าร่วมโครงการ ไม่น้อยกว่าร้อยละ 80 ของ กลุ่มเป้าหมาย 2. ผู้เข้าร่วมโครงการมีระดับ ความพึงพอใจเฉลี่ยมากกว่า 3.51 จากคะแนนเต็ม 5 3. ผู้เข้าร่วมโครงการมีระดับ ความรู้และความเข้าใจด้าน การถ่ายภาพนิ่ง และ ภาพยนตร์เพิ่มขึ้นไม่น้อย กว่า ร้อยละ 80 4. ได้ภาพถ่ายเพื่อนำไปจัด นิทรรศการจำนวน 10 ภาพ ขึ้นไป	1. มีจำนวนผู้เข้าร่วมโครงการ จำนวน 29 คนจากจำนวน 36 คนเป็นเพศชาย 12 คน เป็นเพศหญิง 17 คน คิด เป็นร้อยละ 80.56 2. ผู้เข้าร่วมโครงการมี ระดับความพึงพอใจอยู่ที่ 4.41 คะแนน 3. ผู้เข้าร่วมโครงการมีความรู้ และความเข้าใจด้านการ ถ่ายภาพนิ่งและภาพยนตร์ เพิ่มขึ้นทั้งหมด 29 คน คิด เป็นร้อยละ 100 มีค่าคะแนน เฉลี่ยเท่ากับ 4.38 4. ได้ภาพถ่ายเพื่อนำไปจัด นิทรรศการจำนวน 30 ภาพโดยทางคณะนิเทศ ศาสตร์จัดนิทรรศการทั้ง on line และ on site ทั้งนี้ ได้ใช้รหัสภาพ 01 - 30 ใน การแทนชื่อภาพ	✓	ไม่มี

ยุทธศาสตร์ที่ 1 การพัฒนาหลักสูตรนวัตกรรมเพื่อตอบสนองต่อการเรียนรู้ตลอดชีวิต (ต่อ)

ลำดับ ที่	รหัส โครงการ	โครงการ	เสนอตาม แผน (สภา)	งบประมาณ					การวัดและประเมินผลโครงการ		บรรลุ <input checked="" type="checkbox"/> ไม่บรรลุ <input checked="" type="checkbox"/>	ปัญหาและ ข้อเสนอแนะ
				อนุมัติ ดำเนินการ	รายงานการใช้จ่าย				ตัวชี้วัดความสำเร็จของ โครงการ	ผลการดำเนินโครงการ		
					เบิกจ่าย	ไม่เบิกจ่าย/ให้ มว. จัดหาให้	ไม่เป็น ตัวเงิน	รวมใช้จริง				
คณะบริหารธุรกิจ												
2	บธ-1-2	การเตรียมความพร้อมให้นักศึกษาคณะบริหารธุรกิจ ปีการศึกษา 2564	59,340	59,340	0	1,480	0	1,480	กิจกรรมที่ 1-3 ใช้ตัวชี้วัดความสำเร็จของโครงการแยกกัน			
		กิจกรรมที่ 1 ปฐมนิเทศต้อนรับนักศึกษาใหม่และเสริมสร้างอัตลักษณ์นักศึกษาคณะบริหารธุรกิจ ปีการศึกษา 2564	11,140	11,140	0	1,480	0	1,480	1. มีนักศึกษาใหม่เข้าร่วมโครงการ ไม่น้อยกว่าร้อยละ 90 ของกลุ่มเป้าหมาย 2. นักศึกษาใหม่ที่เข้าร่วมโครงการมีความพึงพอใจอยู่ในระดับดี (คะแนน $\geq 3.51$ ) 3. นักศึกษามีความรู้และความเข้าใจในรายวิชาและการดำเนินการต่างๆ ที่เกี่ยวข้องกับการศึกษาอยู่ในระดับอยู่ในระดับดี ค่าเฉลี่ย $\geq 3.51$ ขึ้นไป	1. มีนักศึกษาใหม่เข้าร่วมโครงการ 64 คน จากกลุ่มเป้าหมายทั้งหมด 70 คน คิดเป็นร้อยละ 91.43 2. นักศึกษาใหม่ที่เข้าร่วมโครงการ มีความพึงพอใจอยู่ในระดับดี (คะแนนเท่ากับ 4.38) 3. นักศึกษามีความรู้และความเข้าใจในรายวิชาและการดำเนินการต่างๆ ที่เกี่ยวข้องกับการศึกษาอยู่ในระดับดี ค่าเฉลี่ยเท่ากับ 3.80	✓	

ยุทธศาสตร์ที่ 1 การพัฒนาหลักสูตรนวัตกรรมเพื่อตอบสนองต่อการเรียนรู้ตลอดชีวิต (ต่อ)

ลำดับ ที่	รหัส โครงการ	โครงการ	เสนอตาม แผน (สภา)	งบประมาณ					การวัดและประเมินผลโครงการ		บรรลุ <input checked="" type="checkbox"/> ไม่บรรลุ <input checked="" type="checkbox"/>	ปัญหาและ ข้อเสนอแนะ
				อนุมัติ ดำเนินการ	รายงานการใช้จ่าย				ตัวชี้วัดความสำเร็จของ โครงการ	ผลการดำเนินโครงการ		
					เบิกจ่าย	ไม่เบิกจ่าย/ให้ มว. จัดหาให้	ไม่เป็น ตัวเงิน	รวมใช้จริง				
	บธ-1-2 (ต่อ)	กิจกรรมที่ 2 สาย รหัสพี่ดูแลน้อง	0	0	อยู่ระหว่างดำเนินการ				1. กลุ่มเป้าหมายเข้าร่วม กิจกรรมไม่น้อยกว่าร้อยละ 80 2. ผลการประเมินคุณภาพ ในการจัดกิจกรรมจาก นักศึกษาอยู่ในระดับมาก ค่าเฉลี่ย $\geq 3.51$ ขึ้นไป 3. นักศึกษามีความรู้อยู่ใน ระดับดี ค่าเฉลี่ย $\geq 3.51$ ขึ้นไป	อยู่ระหว่างดำเนินการ		
		กิจกรรมที่ 3 คลินิกนักศึกษา คณะบริหารธุรกิจ ประจำปี ปีการศึกษา 2564	48,200	48,200	อยู่ระหว่างดำเนินการ				1. จำนวนผู้เข้าร่วมรับ คำปรึกษาทั้งด้านวิชาการ ไม่ต่ำกว่าร้อยละ 90 และ ด้านการใช้ชีวิตตลอด ปีการศึกษาไม่เกินกว่า ร้อยละ 2 ของจำนวน นักศึกษาคณะบริหารธุรกิจ ทั้งหมด 392 คน 2. ผลการประเมินคุณภาพ ของกิจกรรมในการให้ คำปรึกษาอยู่ในระดับดี (มีค่าเฉลี่ย $\geq 3.51$ ) 3. ปัญหาทางวิชาการและ การใช้ชีวิตของนักศึกษา ได้รับการแก้ไขไม่ต่ำกว่า ร้อยละ 90	อยู่ระหว่างดำเนินการ		

หมายเหตุ 0 หมายถึง ไม่มีค่าใช้จ่ายในการดำเนินโครงการ

ยุทธศาสตร์ที่ 1 การพัฒนาหลักสูตรนวัตกรรมเพื่อตอบสนองต่อการเรียนรู้ตลอดชีวิต (ต่อ)

ลำดับ ที่	รหัส โครงการ	โครงการ	เสนอตาม แผน (สภา)	งบประมาณ					การวัดและประเมินผลโครงการ		บรรลุ <input checked="" type="checkbox"/> ไม่บรรลุ <input checked="" type="checkbox"/>	ปัญหาและ ข้อเสนอแนะ
				อนุมัติ ดำเนินการ	รายงานการใช้จ่าย				ตัวชี้วัดความสำเร็จของ โครงการ	ผลการดำเนินโครงการ		
					เบิกจ่าย	ไม่เบิกจ่าย/ให้ มว. จัดหาให้	ไม่เป็น ตัวเงิน	รวมใช้จริง				
3	บธ-1-4	การนิเทศงาน สหกิจศึกษาและ บัณฑิตปริเยียม คณะบริหารธุรกิจ 2564	43,980	20,680	0	2,200	0	2,200	กิจกรรมที่ 1-4 ใช้ตัวชี้วัดความสำเร็จของ โครงการแยกกัน			
		กิจกรรมที่ 1 นิเทศ งานสหกิจศึกษา สาขาการท่องเที่ยว และการโรงแรม	4,280	1,480	อยู่ระหว่างดำเนินการ				1. นักศึกษาทุกคนที่เข้า ฝึกสหกิจ ได้รับผลการ เรียนในวิชาสหกิจศึกษา ไม่ต่ำกว่า C 2. เวลาในการฝึกสหกิจ ของนักศึกษา นักศึกษา ได้ไปฝึกร้อยละ 80 ของ เวลาฝึกทั้งหมด 3. นักศึกษาทุกคนมีการ ดำเนินโครงการงานสหกิจ ศึกษา คนละ 1 โครงการ 4. ผลการประเมินการ ปฏิบัติงานของนักศึกษา ต้องไม่ต่ำกว่า 100 คะแนน จากคะแนนเต็ม 20 คะแนน	อยู่ระหว่างดำเนินการ		ปรับ งบประมาณ อ้างอิง หนังสือ เลขที่ บธ. 0495/2564

ยุทธศาสตร์ที่ 1 การพัฒนาหลักสูตรนวัตกรรมเพื่อตอบสนองต่อการเรียนรู้ตลอดชีวิต (ต่อ)

ลำดับ ที่	รหัส โครงการ	โครงการ	เสนอตาม แผน (สภา)	งบประมาณ				การวัดและประเมินผลโครงการ		บรรลุ <input checked="" type="checkbox"/> ไม่บรรลุ <input checked="" type="checkbox"/>	ปัญหาและ ข้อเสนอแนะ
				อนุมัติ ดำเนินการ	รายงานการใช้จ่าย			ตัวชี้วัดความสำเร็จของ โครงการ	ผลการดำเนินโครงการ		
					เบิกจ่าย	ไม่เบิกจ่าย/ให้ มว. จัดหาให้	ไม่เป็น ตัวเงิน				
	บธ-1-4 (ต่อ)	กิจกรรมที่ 2 นิเทศ งานสหกิจศึกษา สาขาการบัญชี	4,700	3,700	อยู่ระหว่างดำเนินการ			1. นักศึกษามีความรู้เรื่องการเตรียมตัวในการไปสหกิจศึกษา เพื่อเตรียมพร้อมในงานสหกิจศึกษา อย่างน้อย 80% 2. นักศึกษามีความศรัทธาของความรู้ด้านบัญชีและมีการดำเนินโครงการงานสหกิจศึกษา อย่างน้อย 80% 3. นักศึกษามีความรู้ด้านบัญชีเพิ่มขึ้นอย่างน้อย 80% 4. นักศึกษามีโครงการงานสหกิจคนละ 1 โครงการ	อยู่ระหว่างดำเนินการ		
		กิจกรรมที่ 3 นิเทศ งานสหกิจศึกษา สาขาการตลาด (บัณฑิตปริณิษย)	17,500					ยกเลิกกิจกรรม อ้างอิงหนังสือ เลขที่ บธ.0495/2564 เนื่องจากไม่มีนักศึกษาสหกิจ			

ยุทธศาสตร์ที่ 1 การพัฒนาหลักสูตรนวัตกรรมเพื่อตอบสนองต่อการเรียนรู้ตลอดชีวิต (ต่อ)

ลำดับ ที่	รหัส โครงการ	โครงการ	เสนอตาม แผน (สภา)	งบประมาณ					การวัดและประเมินผลโครงการ		บรรลุ <input checked="" type="checkbox"/> ไม่บรรลุ <input checked="" type="checkbox"/>	ปัญหาและ ข้อเสนอแนะ
				อนุมัติ ดำเนินการ	รายงานการใช้จ่าย				ตัวชี้วัดความสำเร็จของ โครงการ	ผลการดำเนินโครงการ		
					เบิกจ่าย	ไม่เบิกจ่าย/ให้ มว. จัดหาให้	ไม่เป็น ตัวเงิน	รวมใช้จริง				
บธ-1-4 (ต่อ)	กิจกรรมที่ 4 นิเทศ งานสหกิจศึกษา สาขาการจัดการ (บัณฑิตพรีเมียม)	17,500	15,500	0	2,200	0	2,200	1. นักศึกษาทุกคนได้รับการเตรียมความพร้อมและมีทัศนคติที่ดีก่อนออกฝึกปฏิบัติงาน ร้อยละ 100 2. นักศึกษาสามารถฝึกปฏิบัติงานได้ครบตามกำหนดเวลา 15 สัปดาห์ 3. นักศึกษาทุกคนที่ออกฝึกปฏิบัติงานผ่านการประเมินจากหัวหน้าหรือผู้ควบคุมการปฏิบัติงานของนักศึกษา ร้อยละ 100	1. มีนักศึกษาในโครงการบัณฑิตพรีเมียม จำนวน 2 คน ชั้นปีที่ 1 จำนวน 1 คน ชั้นปีที่ 2 จำนวน 1 คน คิดเป็นร้อยละ 100 ของกลุ่มเป้าหมายทั้งหมด เข้ารับการอบรมและเตรียมความพร้อมก่อนออกฝึกปฏิบัติ ณ สถานประกอบการ เพื่อให้สามารถฝึกปฏิบัติได้อย่างมีประสิทธิภาพและมีทัศนคติที่ดีต่อสถานประกอบการ รวมทั้งต่อการฝึกปฏิบัติงาน 2. นักศึกษาสามารถฝึกปฏิบัติงานได้ครบตามกำหนดเวลา 15 สัปดาห์ นักศึกษาฝึกงานครบตามจำนวนที่กำหนดไว้ 1 คน (นักศึกษาชั้นปีที่ 2) และอยู่ระหว่างการฝึกปฏิบัติ 1 คน (นักศึกษาชั้นปีที่ 1)			



ยุทธศาสตร์ที่ 1 การพัฒนาหลักสูตรนวัตกรรมเพื่อตอบสนองต่อการเรียนรู้ตลอดชีวิต (ต่อ)

ลำดับ ที่	รหัส โครงการ	โครงการ	เสนอตาม แผน (สภา)	งบประมาณ					การวัดและประเมินผลโครงการ		บรรลุ <input checked="" type="checkbox"/> ไม่บรรลุ <input checked="" type="checkbox"/>	ปัญหาและ ข้อเสนอแนะ
				อนุมัติ ดำเนินการ	รายงานการใช้จ่าย				ตัวชี้วัดความสำเร็จของ โครงการ	ผลการดำเนินโครงการ		
					เบิกจ่าย	ไม่เบิกจ่าย/ให้ มว. จัดหาให้	ไม่เป็น ตัวเงิน	รวมใช้จริง				
	บธ-1-4 (ต่อ)	กิจกรรมที่ 4 นิเทศ งานสหกิจศึกษา สาขาการจัดการ (บัณฑิตปริเยียม) ต่อ								3. นักศึกษาที่ออกฝึก ปฏิบัติงานผ่านการประเมิน จากหัวหน้าหรือผู้ควบคุม การปฏิบัติงานของนักศึกษา 1 คน คิดเป็น ร้อยละ 100 ของผู้ที่ครบจำนวนตาม รอบฝึก โดยมีการลงบันทึก ในสมุดรายงานการฝึก ปฏิบัติงานและลงนาม รับรองจากหัวหน้างาน และอาจารย์นิเทศ		
4	บธ-1-5	ปรับปรุงหลักสูตร ศิลปศาสตรบัณฑิต สาขาวิชา อุตสาหกรรม ท่องเที่ยว หลักสูตรปรับปรุง พ.ศ. 2565 (เพิ่มเติม)		12,110	6,300	0	5,810	12,110	1. รูปเล่มหลักสูตรศิลป- ศาสตรบัณฑิต สาขาวิชา อุตสาหกรรมการท่องเที่ยว ฉบับปรับปรุง พ.ศ.2565	อยู่ระหว่างดำเนินการ		

ยุทธศาสตร์ที่ 1 การพัฒนาหลักสูตรนวัตกรรมเพื่อตอบสนองต่อการเรียนรู้ตลอดชีวิต (ต่อ)

ลำดับ ที่	รหัส โครงการ	โครงการ	เสนอตาม แผน (สภา)	งบประมาณ					การวัดและประเมินผลโครงการ		บรรลุ <input checked="" type="checkbox"/> ไม่บรรลุ <input checked="" type="checkbox"/>	ปัญหาและ ข้อเสนอแนะ
				อนุมัติ ดำเนินการ	รายงานการใช้จ่าย				ตัวชี้วัดความสำเร็จของ โครงการ	ผลการดำเนินโครงการ		
					เบิกจ่าย	ไม่เบิกจ่าย/ให้ มว. จัดทำให้	ไม่เป็น ตัวเงิน	รวมใช้จริง				
คณะพยาบาลศาสตร์												
5	พยบ-1-1	ปรับปรุงหลักสูตร พยาบาลศาสตร์- บัณฑิต (หลักสูตร ปรับปรุง พ.ศ.2565)	27,950	27,950	2,600	4,600	0	7,200	1. หลักสูตรที่ผ่านความ เห็นชอบจากสภาการ พยาบาลและสภา มหาวิทยาลัย	อยู่ระหว่างดำเนินการ		หลักสูตรฯ ผ่านความ เห็นชอบ จากสภา มหาวิทยาลัย เรียบร้อยแล้ว ขณะนี้อยู่ ระหว่างการ พิจารณา หลักสูตรฯ จากสภาการ พยาบาล
6	พยบ-1-2	รับนักศึกษาและ เตรียมความ พร้อมก่อนเข้า ศึกษา ปีการศึกษา 2564	384,450	384,450	อยู่ระหว่างดำเนินการ				กิจกรรมที่ 1-2 ใช้ตัวชี้วัดความสำเร็จของ โครงการแยกกัน			
		กิจกรรมที่ 1 สอบคัดเลือก นักศึกษา	184,750	184,750	อยู่ระหว่างดำเนินการ				1. จำนวนผู้มารายงานเข้า ศึกษาหลักสูตรพยาบาล- ศาสตร์บัณฑิตครบตาม กำหนดและคุณสมบัติ เป็นไปตามข้อกำหนดของ หลักสูตร (120 คน)	อยู่ระหว่างดำเนินการ		ดำเนินการรับ สมัครรอบที่ 1 ตั้งแต่วันที่ 1 พ.ย. 64- 31 ม.ค. 65

ยุทธศาสตร์ที่ 1 การพัฒนาหลักสูตรนวัตกรรมเพื่อตอบสนองต่อการเรียนรู้ตลอดชีวิต (ต่อ)

ลำดับ ที่	รหัส โครงการ	โครงการ	เสนอตาม แผน (สภา)	งบประมาณ					การวัดและประเมินผลโครงการ		บรรลุ <input checked="" type="checkbox"/> ไม่บรรลุ <input checked="" type="checkbox"/>	ปัญหาและ ข้อเสนอแนะ
				อนุมัติ ดำเนินการ	รายงานการใช้จ่าย				ตัวชี้วัดความสำเร็จของ โครงการ	ผลการดำเนินโครงการ		
					เบิกจ่าย	ไม่เบิกจ่าย/ให้ มว. จัดหาให้	ไม่เป็น ตัวเงิน	รวมใช้จริง				
	พยบ-1-2 (ต่อ)	กิจกรรมที่ 1 สอบคัดเลือก นักศึกษา (ต่อ)							2. ผลการประเมินความพึง พอใจของนักศึกษาอยู่ใน ระดับดี(คะแนนเฉลี่ย $\geq 3.51$ )			
		กิจกรรมที่ 2 เตรียมความ พร้อมก่อนเข้า ศึกษา	199,700	199,700	อยู่ระหว่างดำเนินการ				1. นักศึกษาชั้นปีที่ 1 ร้อยละ 100 ได้รับการ เตรียมความพร้อมก่อนเข้า ศึกษา 2. นักศึกษาชั้นปีที่ 1 มากกว่าร้อยละ 80 สอบ ผ่านในการเตรียมความ พร้อมก่อนเข้าศึกษาโดยมี ค่าคะแนนสอบหลังเตรียม ความพร้อมด้านวิชาการ มากกว่าหรือเท่ากับ ร้อยละ 50 3. ผลการประเมินความพึง พอใจของนักศึกษาด้าน การเตรียมความพร้อม นักศึกษาอยู่ในระดับดี (คะแนนเฉลี่ย $\geq 3.51$ )	อยู่ระหว่างดำเนินการ		

ยุทธศาสตร์ที่ 1 การพัฒนาหลักสูตรนวัตกรรมเพื่อตอบสนองต่อการเรียนรู้ตลอดชีวิต (ต่อ)

ลำดับ ที่	รหัส โครงการ	โครงการ	เสนอตาม แผน (สภา)	งบประมาณ					การวัดและประเมินผลโครงการ		บรรลุ <input checked="" type="checkbox"/> ไม่บรรลุ <input checked="" type="checkbox"/>	ปัญหาและ ข้อเสนอแนะ
				อนุมัติ ดำเนินการ	รายงานการใช้จ่าย				ตัวชี้วัดความสำเร็จของ โครงการ	ผลการดำเนินโครงการ		
					เบิกจ่าย	ไม่เบิกจ่าย/ให้ มว. จัดหาให้	ไม่เป็น ตัวเงิน	รวมใช้จริง				
7	พยบ-1-3	เตรียมความพร้อมสอบรับใบอนุญาตประกอบวิชาชีพปีการศึกษา 2564	168,560	168,560	อยู่ระหว่างดำเนินการ				1. จำนวนนักศึกษาพยาบาลศาสตร์ชั้นปีที่ 4 ที่เข้าทบทวนความรู้คิดเป็นร้อยละ 80 2. ผลการสอบรวบยอดและการสอบ สสอท. ผ่านทั้งหมดร้อยละ 100 3. คะแนนความพึงพอใจของนักศึกษาที่เข้าร่วมโครงการมากกว่าหรือเท่ากับ 3.51 4. จำนวนของผู้สอบความรู้ขอขึ้นทะเบียนและรับใบอนุญาตประกอบวิชาชีพฯ ภายใน 1 ปี สอบผ่านร้อยละ 80	อยู่ระหว่างดำเนินการ	โครงการดำเนินการขออนุมัติเรียบร้อยแล้ว แต่กิจกรรมประเมินผลในทุกเป้าหมายจะถูกประเมินภายในปี 2565	
8	พยบ 1-4	เสริมสร้างความเข้มแข็งทางวิชาการนักศึกษาพยาบาลปีการศึกษา 2564	16,850	31,850	อยู่ระหว่างดำเนินการ				1. คะแนนความพึงพอใจของนักศึกษาที่เข้าร่วมโครงการมากกว่าหรือเท่ากับ 3.51 2. ผลการสอบรวบยอดรายชั้นปี นักศึกษาชั้นปีที่ 1-3 ผ่านตามเกณฑ์ร้อยละ 100	อยู่ระหว่างดำเนินการ		

ยุทธศาสตร์ที่ 1 การพัฒนาหลักสูตรนวัตกรรมเพื่อตอบสนองต่อการเรียนรู้ตลอดชีวิต (ต่อ)

ลำดับ ที่	รหัส โครงการ	โครงการ	เสนอตาม แผน (สภา)	งบประมาณ					การวัดและประเมินผลโครงการ		บรรลุ <input checked="" type="checkbox"/> ไม่บรรลุ <input checked="" type="checkbox"/>	ปัญหาและ ข้อเสนอแนะ
				อนุมัติ ดำเนินการ	รายงานการใช้จ่าย				ตัวชี้วัดความสำเร็จของ โครงการ	ผลการดำเนินโครงการ		
					เบิกจ่าย	ไม่เบิกจ่าย/ให้ มว. จัดหาให้	ไม่เป็น ตัวเงิน	รวมใช้จริง				
9	พยบ-1-6	พัฒนานักศึกษา ตามคุณลักษณะ ที่พึงประสงค์ การบริการนักศึกษา และศิษย์เก่า ปีการศึกษา 2564	326,070	326,070	อยู่ระหว่างดำเนินการ				1. ระดับคะแนนประเมิน ตนเองเกี่ยวกับคุณลักษณะ ตามกรอบมาตรฐานคุณวุฒิ อุดมศึกษาแห่งชาติ ครบ 5 แห่ง มีทักษะการเรียนรู้ใน ศตวรรษที่ 21 ครบกลุ่ม ผลลัพธ์การเรียนรู้ 3 ด้าน ดังนี้ ด้านบุคคลผู้เรียนรู้ (Learner Person) ด้านผู้ร่วม สร้างสรรค์นวัตกรรม (Co- Creator) และด้านพลเมืองที่ เข้มแข็ง (Active Citizen) อยู่ในระดับดีขึ้นไป	อยู่ระหว่างดำเนินการ		

ยุทธศาสตร์ที่ 1 การพัฒนาหลักสูตรนวัตกรรมเพื่อตอบสนองต่อการเรียนรู้ตลอดชีวิต (ต่อ)

ลำดับ ที่	รหัส โครงการ	โครงการ	เสนอตาม แผน (สภา)	งบประมาณ					การวัดและประเมินผลโครงการ		บรรลุ <input checked="" type="checkbox"/> ไม่บรรลุ <input checked="" type="checkbox"/>	ปัญหาและ ข้อเสนอแนะ
				อนุมัติ ดำเนินการ	รายงานการใช้จ่าย				ตัวชี้วัดความสำเร็จของ โครงการ	ผลการดำเนินโครงการ		
					เบิกจ่าย	ไม่เบิกจ่าย/ให้ มว. จัดหาให้	ไม่เป็น ตัวเงิน	รวมใช้จริง				
	พยบ-1-6 (ต่อ)	พัฒนานักศึกษา ตามคุณลักษณะ ที่พึงประสงค์ การ บริการนักศึกษา และศิษย์เก่า ปีการศึกษา 2564 (ต่อ)							2. ระดับคะแนนการประเมิน ตนเองเกี่ยวกับเอกลักษณ์ ของมหาวิทยาลัย เรื่องการ ซื่อสัตย์และการสู้งานรวม ทั้งคุณลักษณะพิเศษของ นักศึกษาคณะพยาบาล ศาสตร์ ได้แก่ เป็นผู้นำ ด้านการส่งเสริมสุขภาพ ยึดมั่นโดยผสมผสาน วัฒนธรรมไทยและดำเนิน ชีวิตโดยยึดหลักปรัชญา เศรษฐกิจพอเพียงอยู่ใน ระดับดีขึ้น 3. สโมสรนักศึกษาจัดทำ โครงการ โดยนำหลักการ ทำงาน PDCA ไปใช้ จำนวน อย่างน้อย 2 โครงการ 4. ระดับคะแนนการประเมิน ตนเองของนักศึกษาชั้นปี สุดท้ายมีความพร้อมในการ ประกอบวิชาชีพพยาบาล รวมทั้งรุ่นพี่รุ่นน้อง รวมทั้ง ศิษย์เก่ามีความรักความ ผูกพันต่อสถาบันการศึกษา อยู่ในระดับดีขึ้น			

ยุทธศาสตร์ที่ 1 การพัฒนาหลักสูตรนวัตกรรมเพื่อตอบสนองต่อการเรียนรู้ตลอดชีวิต (ต่อ)

ลำดับ ที่	รหัส โครงการ	โครงการ	เสนอตาม แผน (สภา)	งบประมาณ					การวัดและประเมินผลโครงการ		บรรลุ <input checked="" type="checkbox"/> ไม่บรรลุ <input checked="" type="checkbox"/>	ปัญหาและ ข้อเสนอแนะ
				อนุมัติ ดำเนินการ	รายงานการใช้จ่าย				ตัวชี้วัดความสำเร็จของ โครงการ	ผลการดำเนินโครงการ		
					เบิกจ่าย	ไม่เบิกจ่าย/ให้ มว. จัดหาให้	ไม่เป็น ตัวเงิน	รวมใช้จริง				
	พยบ-1-6 (ต่อ)	พัฒนานักศึกษา ตามคุณลักษณะ ที่พึงประสงค์ การ บริการนักศึกษา และศิษย์เก่า ปีการศึกษา 2564 (ต่อ)							5. ระดับความพึงพอใจและ ประโยชน์ที่ได้รับจากการ ได้รับข่าวสารของนักศึกษา และศิษย์เก่า อยู่ในระดับดี ขึ้นไป			
		กิจกรรมที่ 1 อบรมการใช้สื่อ เทคโนโลยี สร้างสรรค์สังคม	10,500	10,500	อยู่ระหว่างดำเนินการ				1. ระดับคะแนนความพึง พอใจและสิ่งที่ได้รับจากการ เข้าร่วมกิจกรรม เกี่ยวกับ คุณลักษณะบัณฑิตที่พึง ประสงค์ ทักษะการเรียนรู้ ในศตวรรษที่ 21 และการ เป็นผู้เรียนรู้ด้านสื่อและ เทคโนโลยีในด้านความรู้ที่ ได้รับในการอบรมใช้สื่อและ เทคโนโลยี 2. จำนวนชิ้นงานอย่างน้อย 3 ชิ้นงาน ส่งเข้าประกวด 3. ระดับคะแนนความพึง พอใจและสิ่งที่ได้รับจาก การเข้าร่วมกิจกรรมอยู่ ระดับดีขึ้นไป ค่าคะแนน เฉลี่ยมากกว่า 3.51	อยู่ระหว่างดำเนินการ		

ยุทธศาสตร์ที่ 1 การพัฒนาหลักสูตรนวัตกรรมเพื่อตอบสนองต่อการเรียนรู้ตลอดชีวิต (ต่อ)

ลำดับ ที่	รหัส โครงการ	โครงการ	เสนอตาม แผน (สภา)	งบประมาณ					การวัดและประเมินผลโครงการ		บรรลุ <input checked="" type="checkbox"/> ไม่บรรลุ <input checked="" type="checkbox"/>	ปัญหาและ ข้อเสนอแนะ
				อนุมัติ ดำเนินการ	รายงานการใช้จ่าย				ตัวชี้วัดความสำเร็จของ โครงการ	ผลการดำเนินโครงการ		
					เบิกจ่าย	ไม่เบิกจ่าย/ให้ มว. จัดหาให้	ไม่เป็น ตัวเงิน	รวมใช้จริง				
พยบ-1-6 (ต่อ)		กิจกรรมที่ 2 ส่งเสริมความ พอเพียง มีวินัย สุจริต มีจิตอาสา สร้างคนดีสู่สังคม	5,000	5,000	อยู่ระหว่างดำเนินการ				1. ระดับคะแนนการประเมิน ตนเองเกี่ยวกับความซื่อสัตย์ มีวินัย มีจิตอาสาเป็นผู้นำ ด้านการส่งเสริมสุขภาพ ยึดมั่นโดยวัฒนธรรมไทย และดำเนินชีวิตโดยยึด หลักปรัชญาเศรษฐกิจ พอเพียง อยู่ในระดับดีขึ้น ไป 2. นักศึกษาทุกคนมีจำนวน ชั่วโมงจิตอาสาอย่างน้อย 18 ชั่วโมงต่อภาคการศึกษา	อยู่ระหว่างดำเนินการ		
		กิจกรรมที่ 3 เพิ่มพลังใจ พลังชีวิต	30,500	30,500	อยู่ระหว่างดำเนินการ							
		กิจกรรมที่ 4 พัฒนาภาวะผู้นำ และสัมมนา สโมสรนักศึกษา	59,900	59,900	อยู่ระหว่างดำเนินการ							1. สโมสรนักศึกษาจัดทำ โครงการพัฒนานักศึกษา ให้เป็นบัณฑิตที่พึง- ประสงค์โดยนำหลักการ ทำงาน PDCA ไปใช้ จำนวนอย่างน้อย 2 โครงการ 2. นักศึกษามี ความรู้ ความสามารถในการเป็น ผู้นำอยู่ในระดับดีขึ้น ค่า คะแนนเฉลี่ยมากกว่า 3.51



ยุทธศาสตร์ที่ 1 การพัฒนาหลักสูตรนวัตกรรมเพื่อตอบสนองต่อการเรียนรู้ตลอดชีวิต (ต่อ)

ลำดับ ที่	รหัส โครงการ	โครงการ	เสนอตาม แผน (สภา)	งบประมาณ					การวัดและประเมินผลโครงการ		บรรลุ <input checked="" type="checkbox"/> ไม่บรรลุ <input checked="" type="checkbox"/>	ปัญหาและ ข้อเสนอแนะ
				อนุมัติ ดำเนินการ	รายงานการใช้จ่าย				ตัวชี้วัดความสำเร็จของ โครงการ	ผลการดำเนินโครงการ		
					เบิกจ่าย	ไม่เบิกจ่าย/ให้ มว. จัดหาให้	ไม่เป็น ตัวเงิน	รวมใช้จริง				
พยบ-1-6 (ต่อ)		กิจกรรมที่ 5 พัฒนา บุคลิกภาพ : Nurse VU Smart รุ่นที่ 3	14,520	14,520	อยู่ระหว่างดำเนินการ				1. นักศึกษาชั้นปีที่ 2 มี ความพร้อมด้านวิชาชีพ เกี่ยวกับการขึ้นฝึกปฏิบัติ งานก้าวแรกเข้าสู่วิชาชีพ ด้านบุคลิกภาพ และ ทัศนคติเชิงวิชาชีพ อยู่ใน ระดับดีขึ้นไป ค่าคะแนน เฉลี่ยมากกว่า 3.51	อยู่ระหว่างดำเนินการ		
		กิจกรรมที่ 6 สานสัมพันธ์ที่ น้องสีฟ้าคราม	43,700	43,700	อยู่ระหว่างดำเนินการ				1. นักศึกษาได้ฝึกทักษะ การปรับตัวอยู่ร่วมกับ ผู้อื่น รู้จักรุ่นพี่รุ่นน้อง วัฒนธรรมของคณะ พยาบาลศาสตร์ อยู่ใน ระดับดีขึ้นไป ค่าคะแนน เฉลี่ยมากกว่า 3.51 2. รุ่นพี่ได้ฝึกการทำงาน บริหารงานเป็นทีม การ แก้ปัญหาเฉพาะหน้า การ สื่อสารที่มีประสิทธิภาพ และความรับผิดชอบอยู่ใน ระดับดีขึ้นไป ค่าคะแนน เฉลี่ยมากกว่า 3.51	อยู่ระหว่างดำเนินการ		

ยุทธศาสตร์ที่ 1 การพัฒนาหลักสูตรนวัตกรรมเพื่อตอบสนองต่อการเรียนรู้ตลอดชีวิต (ต่อ)

ลำดับ ที่	รหัส โครงการ	โครงการ	เสนอตาม แผน (สภา)	งบประมาณ					การวัดและประเมินผลโครงการ		บรรลุ <input checked="" type="checkbox"/> ไม่บรรลุ <input checked="" type="checkbox"/>	ปัญหาและ ข้อเสนอแนะ
				อนุมัติ ดำเนินการ	รายงานการใช้จ่าย				ตัวชี้วัดความสำเร็จของ โครงการ	ผลการดำเนินโครงการ		
					เบิกจ่าย	ไม่เบิกจ่าย/ให้ มว. จัดหาให้	ไม่เป็น ตัวเงิน	รวมใช้จริง				
	พยบ-1-6 (ต่อ)	กิจกรรมที่ 6 สานสัมพันธ์ที่ น้องสีฟ้าคราม (ต่อ)							3. ตัวแทนนักศึกษา ประกวดดาวเดือนคณะ พยาบาลศาสตร์ ได้พัฒนา บุคลิกภาพ กล้าแสดงออก และได้ตัวแทนในการ ประชาสัมพันธ์คณะ พยาบาลศาสตร์			
		กิจกรรมที่ 7 เตรียมความ พร้อมเข้าสู่ วิชาชีพพยาบาล	139,950	139,950	อยู่ระหว่างดำเนินการ				1. ระดับคะแนนการประเมิน ตนเองของนักศึกษาชั้นปี สุดท้ายมีความพร้อมในการ ประกอบวิชาชีพพยาบาล รวมทั้งรุ่นพี่รุ่นน้อง รวมทั้ง ศิษย์เก่า มีความรัก ความ ผูกพันต่อสถาบันการศึกษา อยู่ในระดับดีขึ้นไป	อยู่ระหว่างดำเนินการ		
		กิจกรรมที่ 8 การให้บริการ ข้อมูลข่าวสาร แก่นักศึกษาและ ศิษย์เก่า	22,000	22,000	อยู่ระหว่างดำเนินการ				1. ระดับความพึงพอใจและ ประโยชน์ที่ได้รับจากการ ได้รับข้อมูลข่าวสารของ นักศึกษาและศิษย์เก่าอยู่ใน ระดับดีขึ้นไป	อยู่ระหว่างดำเนินการ		

ยุทธศาสตร์ที่ 1 การพัฒนาหลักสูตรนวัตกรรมเพื่อตอบสนองต่อการเรียนรู้ตลอดชีวิต (ต่อ)

ลำดับ ที่	รหัส โครงการ	โครงการ	เสนอตาม แผน (สภา)	งบประมาณ					การวัดและประเมินผลโครงการ		บรรลุ <input checked="" type="checkbox"/> ไม่บรรลุ <input checked="" type="checkbox"/>	ปัญหาและ ข้อเสนอแนะ
				อนุมัติ ดำเนินการ	รายงานการใช้จ่าย				ตัวชี้วัดความสำเร็จของ โครงการ	ผลการดำเนินโครงการ		
					เบิกจ่าย	ไม่เบิกจ่าย/ให้ มว. จัดหาให้	ไม่เป็น ตัวเงิน	รวมใช้จริง				
10	พยบ-1-7	สิ่งสนับสนุนการ เรียนรู้ ปีการศึกษา 2564	1,560,600	1,560,600	0	684,340	0	684,340	1. มีตำราหนังสือที่ทันสมัย อายุไม่เกิน 10 ปี 2. สาขาวิชามีตำราหลัก อย่างน้อย 5 ชื่อเรื่องอายุ ไม่เกิน 10 ปี 3. มีวารสารทางการแพทย์ ทั้งไทยและต่างประเทศ 5 ชื่อเรื่อง ครบทุกสาขาวิชา 4. มีฐานข้อมูลหนังสือ วารสารอิเล็กทรอนิกส์ ต่อเนื่อง อย่างน้อย 1 ฐานข้อมูล 5. ผลการประเมินความพึง พอใจในการจัดการสิ่ง สนับสนุนการเรียนการสอน ระดับดี (คะแนน $\geq 3.51$ )	อยู่ระหว่างดำเนินการ		
11	พยบ-1-8	รับนักศึกษา หลักสูตร ประกาศนียบัตร ผู้ช่วยพยาบาล ปีการศึกษา 2564	50,500	58,000	อยู่ระหว่างดำเนินการ				1. จำนวนนักศึกษาที่รับไว้ มีคุณสมบัติตรงตามเกณฑ์ ที่กำหนดไว้ร้อยละ 100 2. จำนวนนักศึกษาเข้า ร่วมกิจกรรมปฐมนิเทศ ไม่น้อยกว่าร้อยละ 80	อยู่ระหว่างดำเนินการ		

ยุทธศาสตร์ที่ 1 การพัฒนาหลักสูตรนวัตกรรมเพื่อตอบสนองต่อการเรียนรู้ตลอดชีวิต (ต่อ)

ลำดับ ที่	รหัส โครงการ	โครงการ	เสนอตาม แผน (สภา)	งบประมาณ				การวัดและประเมินผลโครงการ		บรรลุ <input checked="" type="checkbox"/> ไม่บรรลุ <input checked="" type="checkbox"/>	ปัญหาและ ข้อเสนอแนะ
				อนุมัติ ดำเนินการ	รายงานการใช้จ่าย			ตัวชี้วัดความสำเร็จของ โครงการ	ผลการดำเนินโครงการ		
					เบิกจ่าย	ไม่เบิกจ่าย/ให้ มว. จัดหาให้	ไม่เป็น ตัวเงิน				
12	พยบ-1-9	ปัจฉิมนิเทศ และ มอบใบ ประกาศนียบัตร แก่ผู้สำเร็จ การศึกษาหลักสูตร ประกาศนียบัตร ผู้ช่วยพยาบาล ปีการศึกษา 2564	107,190	121,490	อยู่ระหว่างดำเนินการ				1. นักศึกษาและผู้เข้าร่วม กิจกรรม มากกว่าหรือ เท่ากับ ร้อยละ 80 ของ กลุ่มเป้าหมาย 2. นักศึกษาได้รับข้อมูล ข่าวสารที่เป็นประโยชน์ใน ด้านวิชาการและการใช้ ชีวิตร้อยละ 80	อยู่ระหว่างดำเนินการ	
		กิจกรรมที่ 1 ปัจฉิมนิเทศ	39,090	49,940							
		กิจกรรมที่ 2 มอบ ประกาศนียบัตรแก่ สำเร็จการศึกษา หลักสูตร ประกาศนียบัตร ผู้ช่วยพยาบาล	68,100	71,550							

ยุทธศาสตร์ที่ 1 การพัฒนาหลักสูตรนวัตกรรมเพื่อตอบสนองต่อการเรียนรู้ตลอดชีวิต (ต่อ)

ลำดับ ที่	รหัส โครงการ	โครงการ	เสนอตาม แผน (สภา)	งบประมาณ					การวัดและประเมินผลโครงการ		บรรลุ <input checked="" type="checkbox"/> ไม่บรรลุ <input checked="" type="checkbox"/>	ปัญหาและ ข้อเสนอแนะ
				อนุมัติ ดำเนินการ	รายงานการใช้จ่าย				ตัวชี้วัดความสำเร็จของ โครงการ	ผลการดำเนินโครงการ		
					เบิกจ่าย	ไม่เบิกจ่าย/ให้ มว. จัดหาให้	ไม่เป็น ตัวเงิน	รวมใช้จริง				
13	พยบ-1-10	การปรับปรุง หลักสูตร ประกาศนียบัตร ผู้ช่วยพยาบาล (ฉบับปรับปรุง พ.ศ. 2565) (เพิ่มเติม)		40,450	อยู่ระหว่างดำเนินการ				1. มีเล่มหลักสูตร ประกาศนียบัตรผู้ช่วย พยาบาล (ฉบับปรับปรุง พ.ศ.2565)ผ่านการรับรอง จากสภาการพยาบาลแล้ว เสร็จตามเวลา 2. มีรายละเอียดของ ประมวลรายวิชาทั้ง ภาคทฤษฎีและปฏิบัติ ครบ ทุกวิชาก่อนเปิดการจัดการ เรียนการสอน 3. มีการเพิ่มรายวิชา/สาระ รายวิชาที่เกี่ยวกับผู้สูงอายุ/ หรือตามการเปลี่ยนแปลง ของสังคม/การจัดการเรียน การสอนแบบ Active learning	อยู่ระหว่างดำเนินการ		
<b>คณะวิศวกรรมศาสตร์</b>												
14	วศ-1-1	เตรียมความ พร้อมก่อนเข้า ศึกษา คณะ วิศวกรรมศาสตร์	20,000	20,000	0	0	15,000	15,000	1. นักศึกษาใหม่คณะ วิศวกรรมศาสตร์ ผ่าน โครงการเตรียมความ พร้อมก่อนเข้าศึกษา ไม่น้อยกว่าร้อยละ 80	1. นักศึกษาใหม่คณะ วิศวกรรมศาสตร์เข้าร่วม โครงการจำนวนทั้งหมด 38 คน คิดเป็นร้อยละ 76 จากกลุ่มเป้าหมาย 50 คน	<input checked="" type="checkbox"/>	

ยุทธศาสตร์ที่ 1 การพัฒนาหลักสูตรนวัตกรรมเพื่อตอบสนองต่อการเรียนรู้ตลอดชีวิต (ต่อ)

ลำดับ ที่	รหัส โครงการ	โครงการ	เสนอตาม แผน (สภา)	งบประมาณ					การวัดและประเมินผลโครงการ		บรรลุ <input checked="" type="checkbox"/> ไม่บรรลุ <input checked="" type="checkbox"/>	ปัญหาและ ข้อเสนอแนะ
				อนุมัติ ดำเนินการ	รายงานการใช้จ่าย				ตัวชี้วัดความสำเร็จของ โครงการ	ผลการดำเนินโครงการ		
					เบิกจ่าย	ไม่เบิกจ่าย/ให้ มว. จัดหาให้	ไม่เป็น ตัวเงิน	รวมใช้จริง				
วศ-1-1 (ต่อ)		กิจกรรมที่ 1 จัด อบรมการคำนวณ ชั้นพื้นฐานทาง วิศวกรรม ทักษะ ภาษาอังกฤษ และ ด้าน ICT	20,000	20,000	0	0	15,000	15,000	2. นักศึกษาใหม่คณะ วิศวกรรมศาสตร์ ร้อยละ 70 มีความรู้เพิ่มขึ้นสูง กว่าก่อนเข้าร่วมโครงการ 3. ผลการประเมินความ พึงพอใจของผู้เข้าร่วม โครงการอยู่ในระดับดี (คะแนน $\geq 3.51$ )	2. นักศึกษามีความรู้ เพิ่มขึ้นสูงกว่าก่อนเข้า เรียนจำนวน 30 คน คิดเป็นร้อยละ 83.33 3. ผลการประเมินความ พึงพอใจของผู้เข้าร่วม โครงการอยู่ในระดับดี มีค่าคะแนนเฉลี่ยเท่ากับ 3.85		
		กิจกรรมที่ 2 พื้ดูแลน้อง	0	ไม่ใช้งบประมาณ								
		กิจกรรมที่ 3 อบรมคุณธรรม จริยธรรม	0	ไม่ใช้งบประมาณ								
<b>คณะศึกษาศาสตร์</b>												
15	ศษ.(ป. บัณฑิต)- 1-1	นิเทศการสอน หลักสูตร ประกาศนียบัตร บัณฑิตวิชาชีพครู รุ่นปีการศึกษา 2563 และ ปีการศึกษา 2564	125,080	178,512	85,012	93,500	0	178,512	1. ความพึงพอใจของ นักศึกษาในการนิเทศ มากกว่าหรือเท่ากับ 3.51 2. ร้อยละ 80 มีความรู้ ความเข้าใจในการจัดการ เรียนการสอน การทำวิจัย ในชั้นเรียน โดยมีการ ประเมินในรายวิชาฝึก ปฏิบัติการสอนไม่ต่ำกว่า B	อยู่ระหว่างดำเนินการ		
		กิจกรรมที่ 1 นิเทศนักศึกษา รุ่นปีการศึกษา 2563 ครั้งที่ 2	125,080	178,512	85,012	93,500	0	178,512				

ยุทธศาสตร์ที่ 1 การพัฒนาหลักสูตรนวัตกรรมเพื่อตอบสนองต่อการเรียนรู้ตลอดชีวิต (ต่อ)

ลำดับ ที่	รหัส โครงการ	โครงการ	เสนอตาม แผน (สภา)	งบประมาณ					การวัดและประเมินผลโครงการ		บรรลุ <input checked="" type="checkbox"/> ไม่บรรลุ <input checked="" type="checkbox"/>	ปัญหาและ ข้อเสนอแนะ
				อนุมัติ ดำเนินการ	รายงานการใช้จ่าย				ตัวชี้วัดความสำเร็จของ โครงการ	ผลการดำเนินโครงการ		
					เบิกจ่าย	ไม่เบิกจ่าย/ให้ มว. จัดหาให้	ไม่เป็น ตัวเงิน	รวมใช้จริง				
	ศษ.(ป. บัณฑิต)- 1-1 (ต่อ)	กิจกรรมที่ 2 นิเทศนักศึกษา รุ่นปีการศึกษา 2564 ครั้งที่ 2	0	ไม่ใช้งบประมาณ								
16	ศษ-1-2	เตรียมความพร้อมเข้าสู่ วิชาชีพครู ปีการศึกษา 2564	15,000	ไม่ใช้งบประมาณ					1. ร้อยละ 80 ของผู้เข้า อบรมครบ 6 วันมีความรู้ เพิ่มมากขึ้น 2. ความพึงพอใจของผู้เข้าร่วมโครงการอยู่ใน ระดับมากกว่าหรือ เท่ากับ 3.51	1. จัดอบรมรูปแบบออนไลน์ ครบ 6 วัน มีผู้เข้าร่วม โครงการทั้งหมด 150 คน มี ความรู้เพิ่มมากขึ้น 150 คน คิดเป็นร้อยละ 100 2. ความพึงพอใจของผู้เข้าร่วมโครงการอยู่ใน ระดับมาก มีค่าคะแนน เท่ากับ 3.53	✓	ไม่มี
17	ศษ-1-4	นิเทศการฝึก ประสบการณ์ วิชาชีพนักศึกษา หลักสูตรศึกษา- ศาสตรมหาบัณฑิต สาขาวิชาการ บริหารการศึกษา	24,496	24,496	8,996	15,500	0	24,496	1. นักศึกษาได้ฝึก- ประสบการณ์ครบ 58 คน คิดเป็น 100% 2. นักศึกษามีผลการ ประเมินระดับดีขึ้นไป (ค่าเฉลี่ย $\geq 3.50$ )	อยู่ระหว่างดำเนินการ		

ยุทธศาสตร์ที่ 1 การพัฒนาหลักสูตรนวัตกรรมเพื่อตอบสนองต่อการเรียนรู้ตลอดชีวิต (ต่อ)

ลำดับ ที่	รหัส โครงการ	โครงการ	เสนอตาม แผน (สภา)	งบประมาณ					การวัดและประเมินผลโครงการ		บรรลุ <input checked="" type="checkbox"/> ไม่บรรลุ <input checked="" type="checkbox"/>	ปัญหาและ ข้อเสนอแนะ
				อนุมัติ ดำเนินการ	รายงานการใช้จ่าย				ตัวชี้วัดความสำเร็จของ โครงการ	ผลการดำเนินโครงการ		
					เบิกจ่าย	ไม่เบิกจ่าย/ให้ มว. จัดหาให้	ไม่เป็น ตัวเงิน	รวมใช้จริง				
18	ศษ.(ปรด)- 1-7	เสริมความรู้และ ประสบการณ์การ เป็นผู้บริหาร การศึกษามือ อาชีพ หลักสูตร ปรัชญาดุษฎี บัณฑิต สาขาวิชา การบริหาร ปีการศึกษา 2564	340,110	329,306	312,396	16,910	0	329,306	กิจกรรมที่ 1-6 ใช้ตัวชี้วัดความสำเร็จของ โครงการแยกกัน			
		กิจกรรมที่ 1 กิจกรรมเตรียม ความพร้อมด้าน การวิจัย	22,300	10,000	4,000	6,000	0	10,000	1. นักศึกษาได้รับการ เพิ่มพูนความรู้และปรับ พื้นฐานด้านการวิจัยสูงชัน ร้อยละ 100	อยู่ระหว่างดำเนินการ		
		กิจกรรมที่ 2 กิจกรรมเสริมสร้าง ประสบการณ์วิจัย และการบริหาร ยุคใหม่สำหรับ นักศึกษา	700	700	0	700	0	700	1. รายงานการเข้าร่วม สัมมนาทางวิชาการ ระดับชาติ/นานาชาติ ได้ คะแนนเฉลี่ย มากกว่า ร้อยละ 80 2. จำนวนครั้งการเข้าร่วม สัมมนาทางวิชาการของ นักศึกษาเพื่อเป็นหลักฐาน การสำเร็จการศึกษา $\geq 3$ ครั้ง	อยู่ระหว่างดำเนินการ		



ยุทธศาสตร์ที่ 1 การพัฒนาหลักสูตรนวัตกรรมเพื่อตอบสนองต่อการเรียนรู้ตลอดชีวิต (ต่อ)

ลำดับ ที่	รหัส โครงการ	โครงการ	เสนอตาม แผน (สภา)	งบประมาณ					การวัดและประเมินผลโครงการ		บรรลุ <input checked="" type="checkbox"/> ไม่บรรลุ <input checked="" type="checkbox"/>	ปัญหาและ ข้อเสนอแนะ
				อนุมัติ ดำเนินการ	รายงานการใช้จ่าย				ตัวชี้วัดความสำเร็จของ โครงการ	ผลการดำเนินโครงการ		
					เบิกจ่าย	ไม่เบิกจ่าย/ให้ มว. จัดทำให้	ไม่เป็น ตัวเงิน	รวมใช้จริง				
	ศษ.(ปรด)- 1-7 (ต่อ)	กิจกรรมที่ 3 การ พัฒนาบุคลากร และมารยาททาง สังคม	0	ไม่ใช้งบประมาณ					1. นักศึกษามีความพึงพอใจ กิจกรรมที่จัดระดับดีขึ้น คะแนนเฉลี่ย $\geq 3.51$ 2. นักศึกษามีบุคลิกภาพ และมารยาททางสังคมที่ดี ขึ้น คะแนนเฉลี่ย $\geq 3.51$			
		กิจกรรมที่ 4 การศึกษาดูงาน การจัดการศึกษา ในประเทศ / ต่างประเทศ	301,310	301,310	300,600	710	0	301,310	1. รายงานศึกษาดูงานการ จัดการศึกษาในประเทศ และต่างประเทศ คะแนน เฉลี่ย $\geq 3.51$ 2. จำนวนครั้งการศึกษาดู งานการจัดการศึกษาใน ประเทศและต่างประเทศ (กรณีศึกษาดูงานในประเทศ ต้องศึกษาดูงาน 2 ครั้ง) คะแนนเฉลี่ย $\geq 3.51$			
		กิจกรรมที่ 5 การพิจารณาโครง ร่างวิทยานิพนธ์ นักศึกษา หลักสูตรปรัชญา ดุษฎีบัณฑิต สาขาวิชาการ บริหารการศึกษา (Round Table) รุ่น 19	12,800	12,500	6,500	6,000	0	12,500	1. ความพึงพอใจในการเข้า ร่วมกิจกรรมระดับดีขึ้น คะแนนเฉลี่ย $\geq 3.51$ 2. คุณภาพโครงการร่าง วิทยานิพนธ์ที่ได้รับการ ปรับแก้			

ยุทธศาสตร์ที่ 1 การพัฒนาหลักสูตรนวัตกรรมเพื่อตอบสนองต่อการเรียนรู้ตลอดชีวิต (ต่อ)

ลำดับ ที่	รหัส โครงการ	โครงการ	เสนอตาม แผน (สภา)	งบประมาณ					การวัดและประเมินผลโครงการ		บรรลุ <input checked="" type="checkbox"/> ไม่บรรลุ <input checked="" type="checkbox"/>	ปัญหาและ ข้อเสนอแนะ
				อนุมัติ ดำเนินการ	รายงานการใช้จ่าย				ตัวชี้วัดความสำเร็จของ โครงการ	ผลการดำเนินโครงการ		
					เบิกจ่าย	ไม่เบิกจ่าย/ให้ มว. จัดหาให้	ไม่เป็น ตัวเงิน	รวมใช้จริง				
	ศษ.(ปรด)- 1-7 (ต่อ)	กิจกรรมที่ 6 การ ฝึกประสบการณ์ วิชาชีพการบริหาร การศึกษา (นักศึกษารุ่นที่ 18)	3,000	4,796	1,296	3,500	0	4,796	1. ความพึงพอใจในการฝึก ประสบการณ์วิชาชีพการ บริหารการศึกษา ระดับดี ขึ้นไป คะแนนเฉลี่ย $\geq 3.51$ 2. ความรู้และประสบการณ์ ที่นักศึกษาได้รับจากการ ฝึกประสบการณ์วิชาชีพ การบริการการศึกษา คะแนนเฉลี่ย $\geq 80$ 3. รายงานการฝึก ประสบการณ์วิชาชีพการ บริหารการศึกษาคะแนน เฉลี่ย $\geq 80$			
19	ศษ.บ. (เทคโนโลยี)- 1-9	การอบรมเตรียม ความพร้อมด้าน การใช้เทคโนโลยี สารสนเทศก่อน เรียนสำหรับ นักศึกษา ชั้นปีที่ 1 ระดับ ปริญญาตรี คณะ ศึกษาศาสตร์	12,000	12,000	0	0	12,000	12,000	1. นักศึกษาผู้เข้าร่วมการ อบรมไม่น้อยกว่าร้อยละ 80 2. นักศึกษามีความรู้ความ เข้าใจหลังอบรมการใช้ เทคโนโลยีสารสนเทศเพื่อ การเรียนรู้ผ่านเกณฑ์ ร้อยละ 70 ขึ้นไป	อยู่ระหว่างดำเนินการ		

ยุทธศาสตร์ที่ 1 การพัฒนาหลักสูตรนวัตกรรมเพื่อตอบสนองต่อการเรียนรู้ตลอดชีวิต (ต่อ)

ลำดับ ที่	รหัส โครงการ	โครงการ	เสนอตาม แผน (สภา)	งบประมาณ					การวัดและประเมินผลโครงการ		บรรลุ <input checked="" type="checkbox"/> ไม่บรรลุ <input checked="" type="checkbox"/>	ปัญหาและ ข้อเสนอแนะ
				อนุมัติ ดำเนินการ	รายงานการใช้จ่าย				ตัวชี้วัดความสำเร็จของ โครงการ	ผลการดำเนินโครงการ		
					เบิกจ่าย	ไม่เบิกจ่าย/ให้ มว. จัดหาให้	ไม่เป็น ตัวเงิน	รวมใช้จริง				
	ศษบ. (เทคโนโลยี)- 1-9 (ต่อ)	การอบรมเตรียม ความพร้อมด้าน การใช้เทคโนโลยี สารสนเทศก่อน เรียนสำหรับ นักศึกษา ชั้นปีที่ 1 ระดับ ปริญญาตรี คณะ ศึกษาศาสตร์ (ต่อ)							3. นักศึกษามีทักษะจาก การสร้างชิ้นงานด้วย โปรแกรมประยุกต์เพื่อ การศึกษาหลังอบรม ผ่าน เกณฑ์ร้อยละ 70 ขึ้นไป 4. นักศึกษามีความพึง พอใจในการใช้เทคโนโลยี สารสนเทศเพื่อการเรียนรู้ ไม่น้อยกว่าร้อยละ 80			
20	ศษม. (หลักสูตร และการ สอน)- 1-10	พัฒนาทักษะและ เสริมสร้างความเป็นครู หลักสูตรศึกษาศาสตร- มหาบัณฑิต สาขาวิชา หลักสูตรและการ สอน คณะ ศึกษาศาสตร์ ปี 2564 (สัมมนา และนิเทศการฝึก ปฏิบัติการสอน)	265,500	265,000	104,000	161,000	0	265,000	1. นักศึกษาเข้าร่วมโครงการ ร้อยละ 100 2. อาจารย์นิเทศครูพี่เลี้ยง ผู้บริหารสถานศึกษาและ ผู้เกี่ยวข้องเข้าร่วมโครงการ อย่างน้อยร้อยละ 80 3. นักศึกษาร้อยละ 100 มี ค่าคะแนนในรายวิชา ปฏิบัติการสอน 1 และ 2 ในระดับ B ขึ้นไป 4. ผู้เข้าร่วมกิจกรรมมี ความพึงพอใจไม่น้อยกว่า 3.51	อยู่ระหว่างดำเนินการ		

ยุทธศาสตร์ที่ 1 การพัฒนาหลักสูตรนวัตกรรมเพื่อตอบสนองต่อการเรียนรู้ตลอดชีวิต (ต่อ)

ลำดับ ที่	รหัส โครงการ	โครงการ	เสนอตาม แผน (สภา)	งบประมาณ					การวัดและประเมินผลโครงการ		บรรลุ <input checked="" type="checkbox"/> ไม่บรรลุ <input checked="" type="checkbox"/>	ปัญหาและ ข้อเสนอแนะ
				อนุมัติ ดำเนินการ	รายงานการใช้จ่าย				ตัวชี้วัดความสำเร็จของ โครงการ	ผลการดำเนินโครงการ		
					เบิกจ่าย	ไม่เบิกจ่าย/ให้ มว. จัดหาให้	ไม่เป็น ตัวเงิน	รวมใช้จริง				
21	ศษ.(ป. บัณฑิต)- 1-13	การเตรียมความพร้อมในการสอบ บรรจุและการ เสริมสร้างจิต วิญญาณความ เป็นครู 64	118,065	65,395	4,675	60,720	0	65,395	1. มีผู้เข้าร่วมโครงการ อย่างน้อย ร้อยละ 80 จาก ที่ตั้งเป้าหมายไว้ (150 คน) 2. ความพึงพอใจของ ผู้เข้าร่วมโครงการอยู่ใน ระดับมากกว่าหรือเท่ากับ 3.51 3. ร้อยละ 80 ของกลุ่ม เป้าหมายสามารถนำเสนอ งานหลังฝึกได้คะแนนระดับ ดีมาก (9-10 คะแนน)	อยู่ระหว่างดำเนินการ		
<b>คณะสถาปัตยกรรมศาสตร์</b>												
22	สถ-1-1	บูรณาการการ เรียนกับการ พัฒนานักศึกษา 2564	7,115	2,759	2,567	132	0	2,699	1. จำนวนผู้เข้าร่วมโครงการ อย่างน้อย ร้อยละ 80 ของ กลุ่มเป้าหมาย 2. ผู้เข้าร่วมโครงการให้ คะแนนความพึงพอใจต่อ กิจกรรม $\geq 3.50$ คะแนน	1. มีผู้เข้าร่วมโครงการ ทั้งหมด 19 คน จาก กลุ่มเป้าหมาย 14 คน คิดเป็นร้อยละ 135.71 2. ผู้เข้าร่วมโครงการให้ คะแนนความพึงพอใจต่อ กิจกรรม 4.25 คะแนน	<input checked="" type="checkbox"/>	ไม่มี

ยุทธศาสตร์ที่ 1 การพัฒนาหลักสูตรนวัตกรรมเพื่อตอบสนองต่อการเรียนรู้ตลอดชีวิต (ต่อ)

ลำดับ ที่	รหัส โครงการ	โครงการ	เสนอตาม แผน (สภา)	งบประมาณ					การวัดและประเมินผลโครงการ		บรรลุ <input checked="" type="checkbox"/> ไม่บรรลุ <input checked="" type="checkbox"/>	ปัญหาและ ข้อเสนอแนะ
				อนุมัติ ดำเนินการ	รายงานการใช้จ่าย				ตัวชี้วัดความสำเร็จของ โครงการ	ผลการดำเนินโครงการ		
					เบิกจ่าย	ไม่เบิกจ่าย/ให้ มว. จัดทำให้	ไม่เป็น ตัวเงิน	รวมใช้จริง				
23	สธ-1-3	การปรับปรุง หลักสูตร สถาปัตยกรรม- ศาสตรบัณฑิต สาขาวิชา สถาปัตยกรรม- ศาสตร์(5 ปี)	42,850	12,000	อยู่ระหว่างดำเนินการ				1. หลักสูตรสถาปัตยกรรม- ศาสตรบัณฑิต สาขาวิชา สถาปัตยกรรม (หลักสูตร ปรับปรุง พ.ศ. 2566) คณะ สถาปัตยกรรมศาสตร์ มหาวิทยาลัยวงษ์ชวลิตกุล ผ่านการพิจารณาและ รับทราบ หรือรับรอง มาตรฐานหลักสูตรจาก สำนักงานคณะกรรมการ อุดมศึกษา (สกอ.) และ สภาวิชาชีพสถาปัตยกรรม หรือสภาสถาปนิก	อยู่ระหว่างดำเนินการ		
<b>คณะสาธารณสุขศาสตร์</b>												
24	สธ(สาธารณสุข)-1-1	ฝึกทักษะการใช้ โปรแกรม สำเร็จรูป HOSXP ปีการศึกษา 2564	15,770	17,570	ไม่ใช้งบประมาณ				1. นักศึกษา เข้าเรียน $\geq 80\%$ 2. คะแนนความรู้ ทักษะ หลังการเรียนนักศึกษาทุก คนผ่านเกณฑ์ 80% 3. คะแนนเฉลี่ยความพึง พอใจต่อการเรียนนักศึกษา $\geq 3.51$	1. นักศึกษา เข้าเรียน 100% 2. คะแนนความรู้ ทักษะ หลังการเรียนนักศึกษาทุก คนผ่านเกณฑ์ 100% 3. คะแนนเฉลี่ยความพึง พอใจต่อการเรียนนักศึกษา 4.36	✓	มหาวิทยาลัย วงษ์ชวลิตกุล ประกาศไม่ใ้ มีการจัดการ เรียนการสอน ในรูปแบบ On site จึง ต้องปรับเป็น การเรียน ออนไลน์

ยุทธศาสตร์ที่ 1 การพัฒนาหลักสูตรนวัตกรรมเพื่อตอบสนองต่อการเรียนรู้ตลอดชีวิต (ต่อ)

ลำดับ ที่	รหัส โครงการ	โครงการ	เสนอตาม แผน (สภา)	งบประมาณ					การวัดและประเมินผลโครงการ		บรรลุ <input checked="" type="checkbox"/> ไม่บรรลุ <input checked="" type="checkbox"/>	ปัญหาและ ข้อเสนอแนะ
				อนุมัติ ดำเนินการ	รายงานการใช้จ่าย				ตัวชี้วัดความสำเร็จของ โครงการ	ผลการดำเนินโครงการ		
					เบิกจ่าย	ไม่เบิกจ่าย/ให้ มว. จัดหาให้	ไม่เป็น ตัวเงิน	รวมใช้จริง				
25	สธ.(อา- ชีวอนามัย)-1-3	การจัด ประสบการณ์ ด้านสหกิจศึกษา สาขาวิชาอาชีว- อนามัยและความ ปลอดภัย คณะ สาธารณสุขศาสตร์ ปีการศึกษา 2564	78,700	78,700	อยู่ระหว่างดำเนินการ				1. นักศึกษาสำเร็จการฝึก สหกิจศึกษา 100% (16 สัปดาห์) 2. การประเมินผลการฝึก ปฏิบัติงานของนักศึกษา ต้องได้คะแนนไม่ต่ำกว่า 60%	อยู่ระหว่างดำเนินการ		
26	สธ. (สาธารณสุข)-1-4	ฝึกงานภาคสนาม คณะสาธารณสุข- ศาสตร์ ปีการศึกษา 2564	75,250	73,210	อยู่ระหว่างดำเนินการ				1. จำนวนนักศึกษาเก็บ case การปฐมพยาบาล ผู้ป่วยการบำบัดโรค เบื้องต้น และทำหัตถการ ที่ใช้ในการบำบัดเบื้องต้น ครบตามเกณฑ์ที่กำหนด ร้อยละ 100 (จากวิชาการ ฝึกปฐมพยาบาลและการ บำบัดโรคเบื้องต้น) 2. จำนวนโครงการแก้ไข ปัญหาชุมชนและประเมินผล แหล่งฝึกละ 1 โครงการ (จากวิชาการฝึกปฏิบัติ ประสบการณ์วิชาชีพภาค ชุมชน)	อยู่ระหว่างดำเนินการ		
		กิจกรรมที่ 1 การปฐมนิเทศ นักศึกษา อาจารย์ พี่เลี้ยง และการ เตรียมความ พร้อมนักศึกษา ก่อนออกฝึก ปฏิบัติงาน	18,400	18,400								

ยุทธศาสตร์ที่ 1 การพัฒนาหลักสูตรนวัตกรรมเพื่อตอบสนองต่อการเรียนรู้ตลอดชีวิต (ต่อ)

ลำดับ ที่	รหัส โครงการ	โครงการ	เสนอตาม แผน (สภา)	งบประมาณ					การวัดและประเมินผลโครงการ		บรรลุ <input checked="" type="checkbox"/> ไม่บรรลุ <input checked="" type="checkbox"/>	ปัญหาและ ข้อเสนอแนะ
				อนุมัติ ดำเนินการ	รายงานการใช้จ่าย				ตัวชี้วัดความสำเร็จของ โครงการ	ผลการดำเนินโครงการ		
					เบิกจ่าย	ไม่เบิกจ่าย/ให้ มว. จัดหาให้	ไม่เป็น ตัวเงิน	รวมใช้จริง				
	สธ. (สาธารณสุข)-1-4 (ต่อ)	กิจกรรมที่ 2 การฝึกปฏิบัติงาน ภาคสนามของ นักศึกษาใน โรงพยาบาล ส่งเสริมสุขภาพ ตำบล	56,100	54,060					3. ผลการประเมินความพึง พอใจของอาจารย์ที่เลี้ยง ในวิชาการฝึกปฐมพยาบาล และการบำบัดโรคเบื้องต้น อยู่ในระดับดี (คะแนน ≥3.51 จากคะแนนเต็ม 5) 4. ผลการประเมินความพึง พอใจของนักศึกษาใน วิชาการฝึกปฐมพยาบาล และการบำบัดโรคเบื้องต้น อยู่ในระดับดี (คะแนน ≥3.51 จากคะแนนเต็ม 5)			
		กิจกรรมที่ 3 การ ประเมินผล โครงการฝึก ปฏิบัติงาน ภาคสนามพัฒนา งานสาธารณสุข	750	750								
27	สธ-1-5	มทรรมสุขภาพ สาสุขสัมพันธ์ ประจำปี ปีการศึกษา 2564	27,960	26,910	10,500	7,410	8,000	25,910	1. จำนวนผู้เข้าร่วมโครงการ มากกว่าร้อยละ 80 2. ความพึงพอใจของ นักศึกษาและผู้เข้าร่วม โครงการ เป้าหมายมากกว่า 3.51 3. ความรู้ของผู้เข้าร่วม ประชุมทั้งหมดเพิ่มขึ้น อย่างน้อยร้อยละ 80	1. จำนวนผู้เข้าร่วมโครงการ 167 คน จากกลุ่มเป้าหมาย 170 คน คิดเป็น ร้อยละ 98.24 2. ความพึงพอใจของ นักศึกษาและผู้เข้าร่วม โครงการ 4.37 คะแนนจาก คะแนนเต็ม 5 คะแนน 3. ผลการทดสอบความรู้ หลังการบรรยาย เพิ่มขึ้น ร้อยละ 92.7	<input checked="" type="checkbox"/>	1. ไม่สามารถ จัดกิจกรรม แบบ Onsite ได้ คณะวิชา จึงปรับรูปแบบ การจัด กิจกรรมแบบ ออนไลน์

ยุทธศาสตร์ที่ 1 การพัฒนาหลักสูตรนวัตกรรมเพื่อตอบสนองต่อการเรียนรู้ตลอดชีวิต (ต่อ)

ลำดับ ที่	รหัส โครงการ	โครงการ	เสนอตาม แผน (สภา)	งบประมาณ					การวัดและประเมินผลโครงการ		บรรลุ <input checked="" type="checkbox"/> ไม่บรรลุ <input checked="" type="checkbox"/>	ปัญหาและ ข้อเสนอแนะ
				อนุมัติ ดำเนินการ	รายงานการใช้จ่าย				ตัวชี้วัดความสำเร็จของ โครงการ	ผลการดำเนินโครงการ		
					เบิกจ่าย	ไม่เบิกจ่าย/ให้ มว. จัดหาให้	ไม่เป็น ตัวเงิน	รวมใช้จริง				
	สธ-1-5 (ต่อ)	มทรรรมสุขภาพ สาสุขสัมพันธ์ ประจำปี ปีการศึกษา 2564 (ต่อ)							4. มีชิ้นงานเข้าร่วมการ ประกวดนวัตกรรมมากกว่า ร้อยละ 80 จากกลุ่มเป้าหมาย 22 ชิ้นงาน	4. มีชิ้นงานเข้าร่วมประกวด นวัตกรรมจำนวน 20 ชิ้นงาน คิดเป็นร้อยละ 90.91		2. กลุ่ม เป้าหมาย เครือข่าย สถาบันการ ศึกษาด้าน วิทยาศาสตร์ สุขภาพไม่ สามารถเข้า ร่วมได้ เนื่องจาก สถานการณ์ การระบาด ของเชื้อไวรัส โคโรนา 2019 (COVID-19)
28	สธ-1-6	จัดซื้อวัสดุ ห้องปฏิบัติการ สาขาสาธารณสุข ศาสตร์ ปีการศึกษา 2564	400,000	400,000	อยู่ระหว่างดำเนินการ				1. วัสดุอุปกรณ์มีความ พร้อมใช้ >80% 2. ความพึงพอใจของผู้ใช้ ห้องปฏิบัติการมากกว่า 3.51 จาก 5 คะแนน	อยู่ระหว่างดำเนินการ		
29	สธ.(อา- ชีวอนา มัย)-1-7	ฝึกอบรมดับเพลิง ขั้นต้น การตอบโต้ ภาวะฉุกเฉินและ การอพยพหนีไฟ	17,720	17,720	อยู่ระหว่างดำเนินการ				1. นักศึกษาผ่านการทดสอบ หลังอบรม ร้อยละ 70 2. นักศึกษาผ่านการฝึก อบรมภาคปฏิบัติร้อยละ 70	อยู่ระหว่างดำเนินการ		



ยุทธศาสตร์ที่ 1 การพัฒนาหลักสูตรนวัตกรรมเพื่อตอบสนองต่อการเรียนรู้ตลอดชีวิต (ต่อ)

ลำดับ ที่	รหัส โครงการ	โครงการ	เสนอตาม แผน (สภา)	งบประมาณ				การวัดและประเมินผลโครงการ		บรรลุ <input checked="" type="checkbox"/> ไม่บรรลุ <input checked="" type="checkbox"/>	ปัญหาและ ข้อเสนอแนะ
				อนุมัติ ดำเนินการ	รายงานการใช้จ่าย			ตัวชี้วัดความสำเร็จของ โครงการ	ผลการดำเนินโครงการ		
					เบิกจ่าย	ไม่เบิกจ่าย/ให้ มว. จัดทำให้	ไม่เป็น ตัวเงิน				
30	สธ. (สาธารณสุข- สุข)-1-9	เตรียมความพร้อม นักศึกษา คณะ สาธารณสุขศาสตร์ ปีการศึกษา 2564	35,000	35,000	อยู่ระหว่างดำเนินการ				1. จำนวนผู้เข้าร่วมโครงการ ทั้งหมด มากกว่าร้อยละ 80 ของกลุ่มเป้าหมาย 2. ระดับความพร้อมในการ เรียนของนักศึกษาใหม่ คะแนนเฉลี่ยมากกว่า 3.51 3. ความเข้าใจเกี่ยวกับ รายวิชา มาตรฐานความรู้ และการปฏิบัติตนใน วิชาชีพ มากกว่า ร้อยละ 60 4. การประเมินตนเองด้าน ทัศนคติต่อวิชาชีพ ของ นักศึกษาใหม่ คะแนนเฉลี่ย มากกว่า 3.51 5. คะแนนเฉลี่ยความพึง พอใจของผู้เข้าร่วมโครงการ ทั้งหมด (ความสัมพันธที่ดี ระหว่างคณาจารย์ รุ่นพี่ รุ่นน้อง) คะแนนเฉลี่ย มากกว่า 3.51 6. คะแนนประเมินการทำ จิตอาสาจากหน่วยงาน คะแนนเฉลี่ยมากกว่า 3.51	อยู่ระหว่างดำเนินการ	
		กิจกรรมที่ 1 เตรียมความ พร้อมนักศึกษา ใหม่ชั้นปีที่ 1 ณ มหาวิทยาลัย วงษ์ชวลิตกุล	12,000	12,000							
		กิจกรรมที่ 2 ศึกษาดูงาน ณ โรงพยาบาล ส่งเสริมสุขภาพ ตำบล และโรงงาน อุตสาหกรรม	21,000	21,000							
		กิจกรรมที่ 3 เตรียมความ พร้อมด้านวิชาชีพ สาธารณสุขด้วย การทำจิตอาสา ณ หน่วยงานที่ เกี่ยวข้องด้าน สุขภาพ	2,000	2,000							

ยุทธศาสตร์ที่ 1 การพัฒนาหลักสูตรนวัตกรรมเพื่อตอบสนองต่อการเรียนรู้ตลอดชีวิต (ต่อ)

ลำดับ ที่	รหัส โครงการ	โครงการ	เสนอตาม แผน (สภา)	งบประมาณ					การวัดและประเมินผลโครงการ		บรรลุ <input checked="" type="checkbox"/> ไม่บรรลุ <input checked="" type="checkbox"/>	ปัญหาและ ข้อเสนอแนะ
				อนุมัติ ดำเนินการ	รายงานการใช้จ่าย				ตัวชี้วัดความสำเร็จของ โครงการ	ผลการดำเนินโครงการ		
					เบิกจ่าย	ไม่เบิกจ่าย/ให้ มว. จัดทำให้	ไม่เป็น ตัวเงิน	รวมใช้จริง				
สำนักบริการการศึกษา												
31	สปก-1-1	มัชฌิมนิเทศและเตรียมความพร้อมนักศึกษาสหกิจศึกษาก่อนไปปฏิบัติสหกิจศึกษาประจำปีการศึกษา 2564 (เพิ่มเติม)		4500	0	4500	0	4500	1. จำนวนนักศึกษาที่เข้าร่วมกิจกรรม ไม่น้อยกว่าร้อยละ 50 (โครงการจัดทำเป็น 3 ระยะ กลุ่มเป้าหมายนักศึกษาชั้นปีที่ 3 และ 4 ฝึกสหกิจจำนวน 95 คน) 2. นักศึกษามีผลการประเมินความรู้ในแต่ละหัวข้อ ไม่น้อยกว่าร้อยละ 80 3. นักศึกษาที่ต้องการออกฝึกสหกิจศึกษาในภาคการศึกษาที่ 2/2563 เข้ารับการอบรม 100%	1. ระยะที่ 1 ดำเนินการในภาคเรียนที่ 1 (กันยายน - ตุลาคม 2564) มีจำนวนนักศึกษาเข้าร่วมกิจกรรมทั้งหมด 19 คน คิดเป็นร้อยละ 20 จากกลุ่มเป้าหมายทั้งหมด 95 คน 2. มีผลประเมินความรู้หลังเข้าอบรมอยู่ที่ร้อยละ 81.25		
32	สปก-1-2	อบรมการจัดทำหลักสูตรสมรรถนะ (เพิ่มเติม)		5,890	0	1,300	4,500	5,800	1. จำนวนผู้เข้าอบรมไม่น้อยกว่า 50% ของกลุ่มเป้าหมาย 2. คะแนนความพึงพอใจ $\geq 3.51$	1. มีจำนวนผู้เข้าอบรมทั้งหมด 48 คน คิดเป็นร้อยละ 120 จากกลุ่มเป้าหมาย 40 คน 2. ระดับความพึงพอใจมีค่าคะแนนเฉลี่ยเท่ากับ 3.75 คะแนน	✓	ไม่มี

ยุทธศาสตร์ที่ 1 การพัฒนาหลักสูตรนวัตกรรมเพื่อตอบสนองต่อการเรียนรู้ตลอดชีวิต (ต่อ)

ลำดับ ที่	รหัส โครงการ	โครงการ	เสนอตาม แผน (สภา)	งบประมาณ					การวัดและประเมินผลโครงการ		บรรลุ <input checked="" type="checkbox"/> ไม่บรรลุ <input checked="" type="checkbox"/>	ปัญหาและ ข้อเสนอแนะ
				อนุมัติ ดำเนินการ	รายงานการใช้จ่าย				ตัวชี้วัดความสำเร็จของ โครงการ	ผลการดำเนินโครงการ		
					เบิกจ่าย	ไม่เบิกจ่าย/ให้ มว. จัดหาให้	ไม่เป็น ตัวเงิน	รวมใช้จริง				
สำนักพัฒนานักศึกษา												
33	สนพ-1-1	ต้อนรับน้องใหม่ ประจำปีการศึกษา 2564 รุ่นแมวสี สวาด 4	738,075	609,050	51,100	70,950	487,000	609,050	กิจกรรมที่ 1-6 ใช้ตัวชี้วัดความสำเร็จของ โครงการแยกกัน			
		กิจกรรมที่ 1 ปฐมนิเทศ นักศึกษาใหม่	194,500	190,975	0	31,975	159,000	190,975	1. นักศึกษาใหม่เข้าร่วม โครงการ ไม่น้อยกว่า ร้อยละ 80 2. นักศึกษาใหม่ที่เข้าร่วม โครงการมีความพึงพอใจใน ระดับดีมาก (3.51 ขึ้นไป)	อยู่ระหว่างดำเนินการ		
		กิจกรรมที่ 2 กิจกรรมสัปดาห์ อนุสาวรีย์ท่าน ท้าวสุรนารี	110,000	90,000	5,000	0	85,000	90,000	1. นักศึกษาใหม่เข้าร่วม โครงการไม่น้อยกว่าร้อยละ 90 2. นักศึกษาใหม่ที่เข้าร่วม โครงการมีความพึงพอใจใน ระดับมาก (3.51 ขึ้นไป)	อยู่ระหว่างดำเนินการ		
		กิจกรรมที่ 3 กิจกรรมบายศรีสู่ ขวัญน้องใหม่	129,000	94,000	21,000	0	73,000	94,000	1. นักศึกษาใหม่เข้าร่วม โครงการ ไม่น้อยกว่าร้อยละ 80 2. นักศึกษาใหม่ที่เข้าร่วม โครงการมีความพึงพอใจใน ระดับดีมาก (3.51 ขึ้นไป)	อยู่ระหว่างดำเนินการ		

ยุทธศาสตร์ที่ 1 การพัฒนาหลักสูตรนวัตกรรมเพื่อตอบสนองต่อการเรียนรู้ตลอดชีวิต (ต่อ)

ลำดับ ที่	รหัส โครงการ	โครงการ	เสนอตาม แผน (สภา)	งบประมาณ					การวัดและประเมินผลโครงการ		บรรลุ <input checked="" type="checkbox"/> ไม่บรรลุ <input checked="" type="checkbox"/>	ปัญหาและ ข้อเสนอแนะ
				อนุมัติ ดำเนินการ	รายงานการใช้จ่าย				ตัวชี้วัดความสำเร็จของ โครงการ	ผลการดำเนินโครงการ		
					เบิกจ่าย	ไม่เบิกจ่าย/ให้ มว. จัดหาให้	ไม่เป็น ตัวเงิน	รวมใช้จริง				
สนพ-1-1 (ต่อ)		กิจกรรมที่ 4 กิจกรรมประกวด Freshy VU 2020	132,700	97,700	14,200	10,500	73,000	97,700	1. นักศึกษาใหม่เข้าร่วม โครงการไม่น้อยกว่าร้อยละ 90 2. นักศึกษาใหม่ที่เข้าร่วม โครงการมีความพึงพอใจใน ระดับมาก (3.51 ขึ้นไป)	อยู่ระหว่างดำเนินการ		
		กิจกรรมที่ 5 กิจกรรมกีฬาน้อง ใหม่	41,475	41,475	3,000	22,475	16,000	41,475	1. นักศึกษาใหม่เข้าร่วม โครงการไม่น้อยกว่าร้อยละ 80 2. นักศึกษาใหม่ที่เข้าร่วม โครงการมีความพึงพอใจใน ระดับดีมาก (3.51 ขึ้นไป)	อยู่ระหว่างดำเนินการ		
		กิจกรรมที่ 6 กิจกรรมไหว้ครู และตักบาตรน้อง ใหม่	130,400	94,900	7,900	6,000	81,000	94,900	1. นักศึกษาใหม่เข้าร่วม โครงการไม่น้อยกว่าร้อยละ 80 2. นักศึกษาใหม่ที่เข้าร่วม โครงการมีความพึงพอใจใน ระดับดีมาก (3.51 ขึ้นไป)	อยู่ระหว่างดำเนินการ		

ยุทธศาสตร์ที่ 1 การพัฒนาหลักสูตรนวัตกรรมเพื่อตอบสนองต่อการเรียนรู้ตลอดชีวิต (ต่อ)

ลำดับ ที่	รหัส โครงการ	โครงการ	เสนอตาม แผน (สภา)	งบประมาณ					การวัดและประเมินผลโครงการ		บรรลุ <input checked="" type="checkbox"/> ไม่บรรลุ <input checked="" type="checkbox"/>	ปัญหาและ ข้อเสนอแนะ
				อนุมัติ ดำเนินการ	รายงานการใช้จ่าย				ตัวชี้วัดความสำเร็จของ โครงการ	ผลการดำเนินโครงการ		
					เบิกจ่าย	ไม่เบิกจ่าย/ให้ มว. จัดหาให้	ไม่เป็น ตัวเงิน	รวมใช้จริง				
34	สนพ-1-2	พัฒนาศักยภาพ ผู้นำ และจิตอาสา ประจำปี 2564	226,850	197,250	อยู่ระหว่างดำเนินการ				กิจกรรมที่ 1-3 ใช้ตัวชี้วัดความสำเร็จของ โครงการแยกกัน			
		กิจกรรมที่1 อบรมสัมมนาเชิง ปฏิบัติการพัฒนา ศักยภาพผู้นำ นักศึกษา	103,530	81,980	อยู่ระหว่างดำเนินการ				1. จำนวนผู้นำนักศึกษา เข้าร่วมโครงการร้อยละ 80 2. สโมสรนักศึกษาเขียน แผนปฏิบัติงานประจำปี การศึกษา 2564 เสร็จสิ้น 3. ผู้นำนักศึกษามีความพึง พอใจในการเข้าร่วมโครงการ ในระดับมาก (3.51 ขึ้นไป)	อยู่ระหว่างดำเนินการ		
		กิจกรรมที่ 2 อบรมสัมมนาเชิง ปฏิบัติการการ เขียนโครงการของ ชมรม	50,530	40,880	อยู่ระหว่างดำเนินการ				1. จำนวนผู้นำนักศึกษา เข้าร่วมโครงการร้อยละ 80 2. นักศึกษาเขียนแผน ปฏิบัติการชมรม ประจำปี การศึกษา 2564 เสร็จสิ้น 3. นักศึกษามีความพึงพอใจ ในการเข้าร่วมโครงการใน ระดับมาก (3.51 ขึ้นไป)	อยู่ระหว่างดำเนินการ		
			72,790	74,390	อยู่ระหว่างดำเนินการ				1. จำนวนผู้นำนักศึกษา เข้าร่วมโครงการร้อยละ 80 2. ส่งเสริมและปลูกฝังให้ นักศึกษามีจิตสาธารณะ ใน ระดับมาก (3.51 ขึ้นไป)	อยู่ระหว่างดำเนินการ		

ยุทธศาสตร์ที่ 1 การพัฒนาหลักสูตรนวัตกรรมเพื่อตอบสนองต่อการเรียนรู้ตลอดชีวิต (ต่อ)

ลำดับ ที่	รหัส โครงการ	โครงการ	เสนอตาม แผน (สภา)	งบประมาณ					การวัดและประเมินผลโครงการ		บรรลุ <input checked="" type="checkbox"/> ไม่บรรลุ <input checked="" type="checkbox"/>	ปัญหาและ ข้อเสนอแนะ
				อนุมัติ ดำเนินการ	รายงานการใช้จ่าย				ตัวชี้วัดความสำเร็จของ โครงการ	ผลการดำเนินโครงการ		
					เบิกจ่าย	ไม่เบิกจ่าย/ให้ มว. จัดหาให้	ไม่เป็น ตัวเงิน	รวมใช้จริง				
	สนพ-1-2 (ต่อ)	กิจกรรมที่ 3 ค่ายจิตอาสา							3. นักศึกษามีความพึงพอใจ ในการเข้าร่วมโครงการ ใน ระดับมาก (3.51 ขึ้นไป)			
35	สนพ-1-4	การอบรมการ ประกันคุณภาพ การศึกษา สำหรับนักศึกษา ประจำปี ปีการศึกษา 2564	149,290	9,500	อยู่ระหว่างดำเนินการ				1. นักศึกษาระดับปริญญา ตรีเข้าร่วมกิจกรรม ไม่น้อย กว่าร้อยละ 80 ของกลุ่ม เป้าหมาย 2. นักศึกษามีความรู้ ความ เข้าใจ และทักษะในการ ดำเนินงานประกันคุณภาพ ในระดับมาก (3.51 ขึ้นไป) 3. นักศึกษามีความพึง พอใจในกิจกรรม ระดับมาก (3.51 ขึ้นไป)	อยู่ระหว่างดำเนินการ		
36	สนพ-1-5	MC VU รุ่นที่ 2	203,060	151,660	อยู่ระหว่างดำเนินการ				1. จำนวนนักศึกษาเข้าร่วม โครงการร้อยละ 80 ของ กลุ่มเป้าหมาย 2. จำนวนนักศึกษาที่ได้รับ คัดเลือกเป็น MC VU ของ มหาวิทยาลัย รวม 6 คน (ชาย จำนวน 3 คน หญิง จำนวน 3 คน)	อยู่ระหว่างดำเนินการ		
		กิจกรรมที่ 1 MC VU 2021 ครั้งที่ 1 อบรมเชิงปฏิบัติ การ การพูดในที่ สาธารณะ และ ทักษะการสื่อสาร	106,880	80,480								
		กิจกรรมที่ 2 MC VU 2021 ครั้งที่ 2 การอ่านข่าว	6,180	6,180								

ยุทธศาสตร์ที่ 1 การพัฒนาหลักสูตรนวัตกรรมเพื่อตอบสนองต่อการเรียนรู้ตลอดชีวิต (ต่อ)

ลำดับ ที่	รหัส โครงการ	โครงการ	เสนอตาม แผน (สภา)	งบประมาณ					การวัดและประเมินผลโครงการ		บรรลุ <input checked="" type="checkbox"/> ไม่บรรลุ <input checked="" type="checkbox"/>	ปัญหาและ ข้อเสนอแนะ
				อนุมัติ ดำเนินการ	รายงานการใช้จ่าย				ตัวชี้วัดความสำเร็จของ โครงการ	ผลการดำเนินโครงการ		
					เบิกจ่าย	ไม่เบิกจ่าย/ให้ มว. จัดหาให้	ไม่เป็น ตัวเงิน	รวมใช้จริง				
	สนพ-1-5 (ต่อ)	กิจกรรมที่ 3 MC VU 2021 ครั้งที่ 3 การจัดประกวด แข่งขัน MC VU 2021	90,000	65,000	อยู่ระหว่างดำเนินการ				3. นักศึกษามีความพึงพอใจ ในการเข้าร่วมโครงการใน ระดับมาก (3.51 ขึ้นไป)	อยู่ระหว่างดำเนินการ		
37	สนพ-1-6	การแข่งขันกีฬา “อีสปอร์ต ROV Tournament 2021” ประจำปี การศึกษา 2564	107,500	82,500	อยู่ระหว่างดำเนินการ				1. จำนวนทีมนักศึกษาเข้า ร่วมแข่งขันไม่น้อยกว่า 16 ทีม 2. ความพึงพอใจของ ผู้เข้าร่วมแข่งขันกีฬา ≥3.51	อยู่ระหว่างดำเนินการ		
38	สนพ-1-7	“morvong ฟุต ซอล คัพ ครั้งที่ 1” ประจำปี 2564	277,396	240,396	อยู่ระหว่างดำเนินการ				1. จำนวนทีมนักศึกษาเข้า ร่วมแข่งไม่ น้อยกว่า จำนวน 10 ทีม 2. ความพึงพอใจของ ผู้เข้าร่วมแข่งขันกีฬา ≥3.51	อยู่ระหว่างดำเนินการ		
39	สนพ-1-8	อบรมคุณธรรม จริยธรรม และ สร้างเสริมทักษะ ชีวิต ประจำปี การศึกษา 2564	267,000	207,000	2,000	11,800	0	13,800	1. นักศึกษาระดับปริญญา ตรีเข้าร่วมกิจกรรม ไม่น้อย กว่า ร้อยละ 95 ของกลุ่ม เป้าหมาย 2. ระดับความพึงพอใจของ ผู้เข้าร่วมกิจกรรม อยู่ใน ระดับดี (คะแนนเฉลี่ย ≥3.51)	อยู่ระหว่างดำเนินการ		

ยุทธศาสตร์ที่ 1 การพัฒนาหลักสูตรนวัตกรรมเพื่อตอบสนองต่อการเรียนรู้ตลอดชีวิต (ต่อ)

ลำดับ ที่	รหัส โครงการ	โครงการ	เสนอตาม แผน (สภา)	งบประมาณ					การวัดและประเมินผลโครงการ		บรรลุ <input checked="" type="checkbox"/> ไม่บรรลุ <input checked="" type="checkbox"/>	ปัญหาและ ข้อเสนอแนะ
				อนุมัติ ดำเนินการ	รายงานการใช้จ่าย				ตัวชี้วัดความสำเร็จของ โครงการ	ผลการดำเนินโครงการ		
					เบิกจ่าย	ไม่เบิกจ่าย/ให้ มว. จัดหาให้	ไม่เป็น ตัวเงิน	รวมใช้จริง				
	สนพ-1-8 (ต่อ)	กิจกรรมที่ 1 อบรมจริยธรรม คุณธรรม และ สร้างเสริมทักษะ ชีวิต ครั้งที่ 1	133,500	103,500	2,000	11,800	0	13,800				
		กิจกรรมที่ 2 อบรมจริยธรรม คุณธรรม และ สร้างเสริมทักษะ ชีวิต ครั้งที่ 2	133,500	103,500	อยู่ระหว่างดำเนินการ							
40	สนพ-1-10	การแข่งขันกีฬา ภายใน มหาวิทยาลัย วงษ์ชวลิตกุล “แคสเสดเกมส์ ครั้งที่ 38”	824,424	823,424	อยู่ระหว่างดำเนินการ				1. ผู้เข้าร่วมโครงการไม่ น้อยกว่าร้อยละ 80 ของ กลุ่มเป้าหมาย 2. ความพึงพอใจของ ผู้เข้าร่วมโครงการ $\geq 3.51$	อยู่ระหว่างดำเนินการ		
41	สนพ-1-11	ศึกษาดูงานด้าน พัฒนากิจกรรม นักศึกษา ประจำปี ปีการศึกษา 2564	13,840	14,840	อยู่ระหว่างดำเนินการ				1. กลุ่มเป้าหมายเข้าร่วม กิจกรรมไม่น้อยกว่าร้อย ละ 95 ของกลุ่มเป้าหมาย 2. ได้ศึกษาดูงานอย่างน้อย 2 แห่ง 3. ผู้นำนักศึกษามีความพึง พอใจในการศึกษาดูงานใน ระดับมาก (3.51 ขึ้นไป)	อยู่ระหว่างดำเนินการ		



ยุทธศาสตร์ที่ 1 การพัฒนาหลักสูตรนวัตกรรมเพื่อตอบสนองต่อการเรียนรู้ตลอดชีวิต (ต่อ)

ลำดับ ที่	รหัส โครงการ	โครงการ	เสนอตาม แผน (สภา)	งบประมาณ				การวัดและประเมินผลโครงการ		บรรลุ <input checked="" type="checkbox"/> ไม่บรรลุ <input checked="" type="checkbox"/>	ปัญหาและ ข้อเสนอแนะ
				อนุมัติ ดำเนินการ	รายงานการใช้จ่าย			ตัวชี้วัดความสำเร็จของ โครงการ	ผลการดำเนินโครงการ		
					เบิกจ่าย	ไม่เบิกจ่าย/ให้ มว. จัดหาให้	ไม่เป็น ตัวเงิน				
42	สนพ-1-13	บริการให้ คำปรึกษาและ แนะแนวการใช้ ชีวิตแก่นักศึกษา ระดับปริญญาตรี ประจำปี ปีการศึกษา 2564	17,980	17,980	อยู่ระหว่างดำเนินการ				อยู่ระหว่างดำเนินการ		
		กิจกรรมที่ 1 ปรับปรุงห้องให้ คำปรึกษาและ ผ่อนคลาย ความเครียด	9,800	9,800							
		กิจกรรมที่ 2 พัฒนาความรู้ เรื่องการเทคนิค การให้คำปรึกษา สำหรับอาจารย์ที่ ปรึกษาเฉพาะทาง และให้ความรู้และ พัฒนาทักษะชีวิต แก่นักศึกษา	5,500	5,500							
		กิจกรรมที่ 3 บริการให้ คำปรึกษา	2,680	2,680							

ยุทธศาสตร์ที่ 1 การพัฒนาหลักสูตรนวัตกรรมเพื่อตอบสนองต่อการเรียนรู้ตลอดชีวิต (ต่อ)

ลำดับ ที่	รหัส โครงการ	โครงการ	เสนอตาม แผน (สภา)	งบประมาณ					การวัดและประเมินผลโครงการ		บรรลุ <input checked="" type="checkbox"/> ไม่บรรลุ <input checked="" type="checkbox"/>	ปัญหาและ ข้อเสนอแนะ
				อนุมัติ ดำเนินการ	รายงานการใช้จ่าย				ตัวชี้วัดความสำเร็จของ โครงการ	ผลการดำเนินโครงการ		
					เบิกจ่าย	ไม่เบิกจ่าย/ให้ มว. จัดหาให้	ไม่เป็น ตัวเงิน	รวมใช้จริง				
43	สนพ-1-15	มวฯ ห่วงใยใส่ใจ ผู้กู้ยืม ประจำปี 2564	156,600	156,600	อยู่ระหว่างดำเนินการ				กิจกรรมที่ 1-2 ใช้ตัวชี้วัดความสำเร็จของ โครงการแยกกัน			
		กิจกรรมที่ 1 พิจารณาการให้ กู้ยืม และจัดทำ สัญญากู้ยืม เงินกองทุน	42,000	42,000	อยู่ระหว่างดำเนินการ				1. จำนวนนักศึกษาผู้กู้ราย เก่าและรายใหม่ประจำปี ปีการศึกษา 2564 มี คุณสมบัติครบถ้วนถูกต้อง ตามเกณฑ์ พิจารณาการให้ กู้ยืมร้อยละ 100	อยู่ระหว่างดำเนินการ		
		กิจกรรมที่ 2 อบรมให้ความรู้ ความเข้าใจ เกี่ยวกับกองทุน เงินให้กู้ยืมเพื่อ การศึกษา	114,600	114,600	อยู่ระหว่างดำเนินการ				1. นักศึกษาผู้กู้ยืมที่เข้า ร่วมโครงการร้อยละ 95 2. นักศึกษาผู้กู้ยืมที่เข้า ร่วมมีความรู้ ความเข้าใจ มีจิตสำนึกในการกู้ยืม และชำระเงินคืนหลังจาก สำเร็จการศึกษา อยู่ใน ระดับ 3.51 ขึ้นไป 3. นักศึกษาผู้กู้ยืมที่เข้า ร่วม มีความพึงพอใจใน ระดับมาก 3.51 ขึ้นไป	อยู่ระหว่างดำเนินการ		

ยุทธศาสตร์ที่ 1 การพัฒนาหลักสูตรนวัตกรรมเพื่อตอบสนองต่อการเรียนรู้ตลอดชีวิต (ต่อ)

ลำดับ ที่	รหัส โครงการ	โครงการ	เสนอตาม แผน (สภา)	งบประมาณ					การวัดและประเมินผลโครงการ		บรรลุ <input checked="" type="checkbox"/> ไม่บรรลุ <input checked="" type="checkbox"/>	ปัญหาและ ข้อเสนอแนะ
				อนุมัติ ดำเนินการ	รายงานการใช้จ่าย				ตัวชี้วัดความสำเร็จของ โครงการ	ผลการดำเนินโครงการ		
					เบิกจ่าย	ไม่เบิกจ่าย/ให้ มว. จัดหาให้	ไม่เป็น ตัวเงิน	รวมใช้จริง				
44	สนพ- (กยศ.)- 1-17	หารายได้ระหว่าง เรียนของ นักศึกษาประจำปี 2564 (เพิ่มเติม)		84,000	อยู่ระหว่างดำเนินการ				1. นักศึกษากลุ่มเป้าหมาย เข้าร่วมโครงการร้อยละ 90 ขึ้นไป 2. นักศึกษาที่เข้าร่วม โครงการมีความรู้ ความ เข้าใจ และความพึงพอใจ มากกว่าหรือเท่ากับ 3.51	อยู่ระหว่างดำเนินการ		
45	สนพ-1-18	ศิษย์เก่าสัมพันธ์ ประจำปี ปีการศึกษา 2564 (เพิ่มเติม)		110,146	อยู่ระหว่างดำเนินการ				1. จำนวนศิษย์เก่าที่ได้รับ รางวัล ไม่น้อยกว่า 8 คน 2. ผู้เข้าร่วมโครงการมี ความพึงพอใจในการเข้า ร่วมโครงการในระดับมาก (3.51 ขึ้นไป)	อยู่ระหว่างดำเนินการ		
46	สนพ-1-19	ยกย่องเชิดชู เกียรติ "นักศึกษา ดีเด่น" ประจำปี ปีการศึกษา 2564 (เพิ่มเติม)		24,600	อยู่ระหว่างดำเนินการ				1. จำนวนนักศึกษาที่ได้รับ รางวัล ไม่น้อยกว่า 5 คน 2. นักศึกษามีความพึงพอใจ ในการเข้าร่วมโครงการใน ระดับมาก (3.51 ขึ้นไป)	อยู่ระหว่างดำเนินการ		
47	สนพ-1-20	อบรมเชิง ปฏิบัติการให้ ความรู้ในการ ป้องกันโรคติดต่อ เชื้อไวรัสโคโรนา (COVID-19) ประจำปี 2564 (เพิ่มเติม)		4,676	0	4,520	0	4,520	1. ผู้เข้าร่วมโครงการ ไม่น้อยกว่าร้อยละ 80 2. ผู้เข้าร่วมโครงการมี ความพึงพอใจในการเข้า ร่วมโครงการในระดับมาก (3.51 ขึ้นไป)	อยู่ระหว่างดำเนินการ		

ยุทธศาสตร์ที่ 1 การพัฒนาหลักสูตรนวัตกรรมเพื่อตอบสนองต่อการเรียนรู้ตลอดชีวิต (ต่อ)

ลำดับ ที่	รหัส โครงการ	โครงการ	เสนอตาม แผน (สภา)	งบประมาณ				การวัดและประเมินผลโครงการ		บรรลุ <input checked="" type="checkbox"/> ไม่บรรลุ <input checked="" type="checkbox"/>	ปัญหาและ ข้อเสนอแนะ
				อนุมัติ ดำเนินการ	รายงานการใช้จ่าย			ตัวชี้วัดความสำเร็จของ โครงการ	ผลการดำเนินโครงการ		
					เบิกจ่าย	ไม่เบิกจ่าย/ให้ มว. จัดทำให้	ไม่เป็น ตัวเงิน				
48	สนพ-1-21	VU : JumpRope Bingo Challenge 2021 (เพิ่มเติม)		46,380	อยู่ระหว่างดำเนินการ			1. มีผู้เข้าร่วมกิจกรรม ไม่น้อยกว่าร้อยละ 80 ของกลุ่มเป้าหมาย 2. ผู้เข้าร่วมโครงการมี เปอร์เซ็นต์ค่า BMI ลดลง 3. ผู้เข้าร่วมโครงการมี ความพึงพอใจต่อการจัด โครงการไม่น้อยกว่า 3.51	อยู่ระหว่างดำเนินการ		
<b>สำนักวิจัยและบริการวิชาการ</b>											
49	สวจ-1-1	การประเมิน คุณภาพบัณฑิต ติดตามการมีงาน ทำ และสำรวจ ความพึงพอใจของ อาจารย์และ นักศึกษาต่อ หลักสูตร	22,700	22,700	อยู่ระหว่างดำเนินการ			1. จำนวนแบบสอบถาม ความพึงพอใจของ ผู้ประกอบการต่อบัณฑิต ไม่น้อยกว่า ร้อยละ 20 ของผู้สำเร็จ การศึกษา ตามเกณฑ์ สกอ. 2. จำนวนบัณฑิตที่ตอบ แบบ สำรวจมีงานทำร้อยละ 70 3. เล่มรายงานข้อมูล รวบรวมระดับมหาวิทยาลัย	อยู่ระหว่างดำเนินการ		
รวมงบประมาณยุทธศาสตร์ที่ 1			9,497,210	7,189,550	595,546	1,141,192	532,310	2,269,048			
						1,736,738					

ยุทธศาสตร์ที่ 2 การสร้างงานวิจัยเชิงนวัตกรรมที่มี Impact สูงต่อประเทศ

ลำดับ ที่	รหัส โครงการ	โครงการ	เสนอตาม แผน (สภา)	งบประมาณ				การวัดและประเมินผลโครงการ		บรรลุ <input checked="" type="checkbox"/> ไม่บรรลุ <input checked="" type="checkbox"/>	ปัญหาและ ข้อเสนอแนะ
				อนุมัติ ดำเนินการ	รายงานการใช้จ่าย			ตัวชี้วัดความสำเร็จของ โครงการ	ผลการดำเนินโครงการ		
					เบิกจ่าย	ไม่เบิกจ่าย/ให้ มว. จัดหาให้	ไม่เป็น ตัวเงิน				
<b>คณะนิติศาสตร์</b>											
1	นท-2-1	สนับสนุนทุนวิจัย หรืองานสร้างสรรค์ คณะนิติศาสตร์ ปีการศึกษา 2564	125,000	125,000	อยู่ระหว่างดำเนินการ			1. อาจารย์คณะนิติศาสตร์ จำนวน 5 คน ได้รับทุนสนับสนุน งานวิจัยหรืองานสร้างสรรค์ อย่างน้อยคนละ 25,000 บาท รวมเป็นจำนวนทั้งสิ้น 125,000 บาท 2. คณะนิติศาสตร์ มหาวิทยาลัยวงษ์ชวลิตกุล มีผลงานวิจัย บทความวิจัย หรือบทความวิชาการตีพิมพ์ เผยแพร่ในปีการศึกษา 2564 อย่างน้อย จำนวน 3 ผลงาน 3. คณะนิติศาสตร์ มหาวิทยาลัยวงษ์ชวลิตกุล มีผลงานสร้างสรรค์เผยแพร่ ในปีการศึกษา 2564 อย่าง น้อยจำนวน 1 ผลงาน 4. ร้อยละ 20 ของผลงาน วิจัย/งานสร้างสรรค์ที่ ตีพิมพ์เผยแพร่ระดับชาติและ นานาชาติต่ออาจารย์ประจำ	อยู่ระหว่างดำเนินการ		

ยุทธศาสตร์ที่ 2 การสร้างงานวิจัยเชิงนวัตกรรมที่มี Impact สูงต่อประเทศ (ต่อ)

ลำดับ ที่	รหัส โครงการ	โครงการ	เสนอตาม แผน (สภา)	งบประมาณ				การวัดและประเมินผลโครงการ		บรรลु <input checked="" type="checkbox"/> ไม่บรรลु <input checked="" type="checkbox"/>	ปัญหาและ ข้อเสนอแนะ
				อนุมัติ ดำเนินการ	รายงานการใช้จ่าย			ตัวชี้วัดความสำเร็จของ โครงการ	ผลการดำเนินโครงการ		
					เบิกจ่าย	ไม่เบิกจ่าย/ให้ มว. จัดทำให้	ไม่เป็น ตัวเงิน				
<b>คณะบริหารธุรกิจ</b>											
2	บธ-2-1	พัฒนาศักยภาพ นักวิจัยให้สามารถ ผลิตงานสร้างสรรค์ และนวัตกรรมได้ คณะบริหารธุรกิจ ปีการศึกษา 2564	771,500	771,500	อยู่ระหว่างดำเนินการ			กิจกรรมที่ 1-2 ใช้ตัวชี้วัดความสำเร็จของ โครงการแยกกัน			
		กิจกรรมที่ 1 ส่งเสริมและพัฒนา งานวิจัยให้มี คุณภาพ (คลินิก นักวิจัย)	766,500	766,500 *	อยู่ระหว่างดำเนินการ			1. มีทุนวิจัยจำนวน 35,000 บาท/คน/ปี 2. มีผลงานวิจัยที่มี Impact ต่อชุมชน 3. นักวิจัยใหม่และนักวิจัย เดิมมีผลงานวิชาการและ นวัตกรรมที่ได้รับการ ตีพิมพ์/เผยแพร่ในวารสาร ระดับชาติที่ในฐาน TCI เพิ่มขึ้นร้อยละ 5 4. ผู้เข้าอบรมมีความพึง พอใจอยู่ในระดับมาก ค่าเฉลี่ย $\geq 3.51$ ขึ้นไป	อยู่ระหว่างดำเนินการ		

หมายเหตุ \* หมายถึง งบประมาณอยู่ในสำนักวิจัยและบริการวิชาการ

ยุทธศาสตร์ที่ 2 การสร้างงานวิจัยเชิงนวัตกรรมที่มี Impact สูงต่อประเทศ (ต่อ)

ลำดับ ที่	รหัส โครงการ	โครงการ	เสนอตาม แผน (สภา)	งบประมาณ				การวัดและประเมินผลโครงการ		บรรลุ <input checked="" type="checkbox"/> ไม่บรรลุ <input checked="" type="checkbox"/>	ปัญหาและ ข้อเสนอแนะ
				อนุมัติ ดำเนินการ	รายงานการใช้จ่าย			ตัวชี้วัดความสำเร็จของ โครงการ	ผลการดำเนินโครงการ		
					เบิกจ่าย	ไม่เบิกจ่าย/ให้ มว. จัดทำให้	ไม่เป็น ตัวเงิน				
	บธ-2-1 (ต่อ)	กิจกรรมที่ 2 ส่งเสริมและ พัฒนาโครงการ ของนักศึกษาเป็น Research based ที่ต่อยอดเป็น งานวิจัย	5,000	5,000	อยู่ระหว่างดำเนินการ			1. โครงการของนักศึกษา เป็น Research based ที่ต่อยอดเป็นงานวิจัย อย่างน้อย 1 งาน	อยู่ระหว่างดำเนินการ		
<b>คณะพยาบาลศาสตร์</b>											
3	พยบ-2-1	ส่งเสริมการวิจัย นวัตกรรมทาง การพยาบาล และ ผลงานวิชาการ ของอาจารย์อย่าง ครบวงจร	69,540	71,040	0	0	12,000	12,000	1. จำนวนเรื่อง $\geq 6$ เรื่อง ของการเข้าร่วมนำเสนอ 2. จำนวนชุดโครงการการ วิจัย/โครงการวิจัยที่ได้รับ ทุนสนับสนุนการวิจัย อย่างน้อย 5 เรื่อง 3. จำนวนเงินที่ได้รับการ สนับสนุนทุนวิจัยแหล่งทุน ในปี $\geq 25,000$ บาทต่อคน 4. จำนวนบทความวิจัย/ บทความวิชาการที่ได้รับการ ตีพิมพ์เผยแพร่ในวารสาร ระดับชาติ/นานาชาติ อย่างน้อย 10 เรื่อง 5. จำนวนนวัตกรรมทาง การพยาบาลของอาจารย์ อย่างน้อย 10 เรื่อง	อยู่ระหว่างดำเนินการ	1. กิจกรรมที่ 1 การแลกเปลี่ยนเรียนรู้ การนำเสนอ concept paper และ วิพากษ์ จัด เมื่อวันที่ 26 ตุลาคม 2564 มีอาจารย์ นำเสนอ 3 ท่าน และ ผู้ทรงคุณวุฒิ 3 ท่าน
		กิจกรรมที่ 1 นำเสนอ concept paper และวิพากษ์	12,600	12,600	0	0	6,000	6,000			
		กิจกรรมที่ 2 อบรมให้ความรู้ เรื่องการเขียน โครงร่างวิจัยเพื่อ ขอทุนฯ	25,170	26,070	0	0	6,000	6,000			

ยุทธศาสตร์ที่ 2 การสร้างงานวิจัยเชิงนวัตกรรมที่มี Impact สูงต่อประเทศ (ต่อ)

ลำดับ ที่	รหัส โครงการ	โครงการ	เสนอตาม แผน (สภา)	งบประมาณ					การวัดและประเมินผลโครงการ		บรรลุ <input checked="" type="checkbox"/> ไม่บรรลุ <input checked="" type="checkbox"/>	ปัญหาและ ข้อเสนอแนะ
				อนุมัติ ดำเนินการ	รายงานการใช้จ่าย				ตัวชี้วัดความสำเร็จของ โครงการ	ผลการดำเนินโครงการ		
					เบิกจ่าย	ไม่เบิกจ่าย/ให้ มว. จัดทำให้	ไม่เป็น ตัวเงิน	รวมใช้จริง				
	พยบ-2-1 (ต่อ)	กิจกรรมที่ 3 นำเสนอความ ก้าวหน้าในการ ทำวิจัย เพื่อ วิพากษ์และให้ ข้อเสนอแนะ	12,600	12,600	0	0	0	0	6. จำนวนผลงานวิจัยหรือนวัตกรรมที่ตอบสนองยุทธศาสตร์ที่ 2 ของมหาวิทยาลัยวงษ์ชวลิตกุล ร้อยละ 20		2. ผู้เข้าร่วมการประชุมรวม 16 คน มีระดับความพึงพอใจระดับดี มีค่าคะแนนเฉลี่ยเท่ากับ 4.1 แต่ยังไม่มีการเสนอขอทุนวิจัย	
		กิจกรรมที่ 4 ประชุมเชิงปฏิบัติ การนำเสนอบทความวิจัยและบทความวิชาการและวิพากษ์เพื่อเตรียมตีพิมพ์	19,170	19,770	0	0	0	0				
4	พยบ-2-2	ตำรา คณะ พยาบาลศาสตร์ ปีการศึกษา 2564	408,450	416,750	0	275,000	0	275,000	1. มีจำนวนตำรา/หนังสือที่ผลิตโดยอาจารย์ 3 เล่ม 2. มีการผลิตสื่อการสอนจำนวน 3 เรื่อง/ปี	อยู่ระหว่างดำเนินการ		



ยุทธศาสตร์ที่ 2 การสร้างงานวิจัยเชิงนวัตกรรมที่มี Impact สูงต่อประเทศ (ต่อ)

ลำดับ ที่	รหัส โครงการ	โครงการ	เสนอตาม แผน (สภา)	งบประมาณ					การวัดและประเมินผลโครงการ		บรรลุ <input checked="" type="checkbox"/> ไม่บรรลุ <input checked="" type="checkbox"/>	ปัญหาและ ข้อเสนอแนะ
				อนุมัติ ดำเนินการ	รายงานการใช้จ่าย				ตัวชี้วัดความสำเร็จของ โครงการ	ผลการดำเนินโครงการ		
					เบิกจ่าย	ไม่เบิกจ่าย/ให้ มว. จัดทำให้	ไม่เป็น ตัวเงิน	รวมใช้จริง				
<b>คณะวิศวกรรมศาสตร์</b>												
5	วศ-2-1	การส่งเสริม งานวิจัยหรืองาน สร้างสรรค์หรือนวัตกรรม คณะ วิศวกรรมศาสตร์	1,270,000	1,270,000 *	อยู่ระหว่างดำเนินการ				1. จำนวนเงินทุนวิจัยของ คณาจารย์ ไม่น้อยกว่า 36,000 บาท/คน/ปี 2. ประเมินจากร้อยงาน วิจัยและงานสร้างสรรค์ ที่ตีพิมพ์เผยแพร่/หรือ นำไปใช้ประโยชน์ทั้งใน ระดับชาติและระดับ นานาชาติต่อจำนวน อาจารย์ประจำ โดย มากกว่าหรือเท่ากับ ร้อยละ 30	อยู่ระหว่างดำเนินการ		
6	วศ-2-2	การประชุมวิชาการ วิศวกรรมศาสตร์ วิทยาศาสตร์ เทคโนโลยี และ สถาปัตยกรรม- ศาสตร์ ครั้งที่ 12 (ESTACON 2021)	15,000	15,000	15,000	0	0	15,000	1. อาจารย์หรือนักศึกษา ในคณะมีผลงานเข้าร่วม ประชุมอย่างน้อย 3 ผลงาน	อยู่ระหว่างดำเนินการ		

หมายเหตุ \* หมายถึง งบประมาณอยู่ในสำนักวิจัยและบริการวิชาการ

ยุทธศาสตร์ที่ 2 การสร้างงานวิจัยเชิงนวัตกรรมที่มี Impact สูงต่อประเทศ (ต่อ)

ลำดับ ที่	รหัส โครงการ	โครงการ	เสนอตาม แผน (สภา)	งบประมาณ					การวัดและประเมินผลโครงการ		บรรลุ <input checked="" type="checkbox"/> ไม่บรรลุ <input checked="" type="checkbox"/>	ปัญหาและ ข้อเสนอแนะ
				อนุมัติ ดำเนินการ	รายงานการใช้จ่าย				ตัวชี้วัดความสำเร็จของ โครงการ	ผลการดำเนินโครงการ		
					เบิกจ่าย	ไม่เบิกจ่าย/ให้ มว. จัดหาให้	ไม่เป็น ตัวเงิน	รวมใช้จริง				
<b>คณะศึกษาศาสตร์</b>												
7	ศษ-2-2	ต้นกล้าวิชาการ ครั้งที่ 8 “ออบรบ เชิงปฏิบัติการ : Digital disruption และ new normal เราจะสอนอย่างไร”	23,060	18,030	0	6,030	12,000	18,030	1. มีผู้เข้าร่วมอบรมไม่น้อยกว่าจำนวนที่ตั้งเป้าหมายไว้ ไม่ต่ำกว่าร้อยละ 80 ของจำนวนผู้เข้าร่วมโครงการตามเป้าหมายไม่น้อยกว่า 48 คน 2. ความรู้ ความเข้าใจ ด้านการใช้เทคโนโลยีมาช่วยในการสอนออนไลน์ (มีค่าเฉลี่ยภาพรวมจากแบบสอบถามอยู่ที่ 3.51 ขึ้นไป) 3. มีคะแนนความพึงพอใจของผู้เข้าร่วมโครงการในระดับดี มีค่าคะแนนเฉลี่ยภาพรวมจากแบบสอบถามอยู่ที่ $\geq 3.51$	อยู่ระหว่างดำเนินการ		
<b>สำนักวิจัยและบริการวิชาการ</b>												
8	สวจ-2-1	VU Aventure for Research & Innovation (การ ส่งเสริมงานวิจัย และนวัตกรรม)	8,301,455	8,307,455	181,449	0	0	181,449	1. ร้อยละของเงินทุนสนับสนุนการวิจัย/การพัฒนานวัตกรรมทั้งภายในและภายนอกเพิ่มขึ้นอย่างละ 5%	อยู่ระหว่างดำเนินการ		

ยุทธศาสตร์ที่ 2 การสร้างงานวิจัยเชิงนวัตกรรมที่มี Impact สูงต่อประเทศ (ต่อ)

ลำดับ ที่	รหัส โครงการ	โครงการ	เสนอตาม แผน (สภา)	งบประมาณ					การวัดและประเมินผลโครงการ		บรรลุ <input checked="" type="checkbox"/> ไม่บรรลุ <input checked="" type="checkbox"/>	ปัญหาและ ข้อเสนอแนะ
				อนุมัติ ดำเนินการ	รายงานการใช้จ่าย				ตัวชี้วัดความสำเร็จของ โครงการ	ผลการดำเนินโครงการ		
					เบิกจ่าย	ไม่เบิกจ่าย/ให้ มว. จัดทำให้	ไม่เป็น ตัวเงิน	รวมใช้จริง				
สวจ-2-1 (ต่อ)		กิจกรรมที่ 1 การ ประชุมพิจารณา ทุนสนับสนุน งานวิจัยภายใน มหาวิทยาลัย วงษ์ชวลิตกุล	8,285,900	8,285,900	181,449	0	0	181,449	2. จำนวนโครงการวิจัยที่ ตอบสนองเป้าหมายการ วิจัยของชาติ 2 โครงการ/ เรื่อง 3. จำนวนอาจารย์ที่เข้า ร่วมกิจกรรมพัฒนา ศักยภาพด้านการวิจัยให้ เป็นนักวิจัยเชิงนวัตกรรม ไม่น้อยกว่า 20% 4. ระดับความพึงพอใจ ของอาจารย์ที่เข้าร่วม อบรมการใช้คู่มือขอทุน วิจัยฯ อยู่ในระดับมาก ≥3.51 5. ระดับความพึงพอใจ ของอาจารย์ที่เข้ามา ขอรับบริการปรึกษา คลินิกวิจัย อยู่ในระดับ มาก ≥3.51			
		กิจกรรมที่ 2 อบรม พัฒนาศักยภาพ นักวิจัยในการเขียน โครงการวิจัย และนวัตกรรมเพื่อ ขอรับทุนจากแหล่ง ทุนภายนอก	10,785	13,785	0	0	0	0				
		กิจกรรมที่ 3 การจัด อบรม เรื่อง “การใช้ คู่มือการขอรับทุน สนับสนุนการวิจัย มหาวิทยาลัย วงษ์ชวลิตกุล”	4,770	7,770	0	0	0	0				
		กิจกรรมที่ 4 คลินิกวิจัย	ไม่ใช้งบประมาณ									

ยุทธศาสตร์ที่ 2 การสร้างงานวิจัยเชิงนวัตกรรมที่มี Impact สูงต่อประเทศ (ต่อ)

ลำดับ ที่	รหัส โครงการ	โครงการ	เสนอตาม แผน (สภา)	งบประมาณ					การวัดและประเมินผลโครงการ		บรรลุ <input checked="" type="checkbox"/> ไม่บรรลุ <input checked="" type="checkbox"/>	ปัญหาและ ข้อเสนอแนะ	
				อนุมัติ ดำเนินการ	รายงานการใช้จ่าย				ตัวชี้วัดความสำเร็จของ โครงการ	ผลการดำเนินโครงการ			
					เบิกจ่าย	ไม่เบิกจ่าย/ให้ มว. จัดหาให้	ไม่เป็น ตัวเงิน	รวมใช้จริง					
9	สวจ-2-2	VU Research & Innovation Award (รางวัลผลงานตีพิมพ์/เผยแพร่ผลงานวิจัย ผลงานวิชาการและนวัตกรรม)	3,411,295	3,402,295	61,500	0	0	61,500	1. ร้อยละของผลงานวิจัย ผลงานวิชาการและ นวัตกรรมที่ได้รับการ ตีพิมพ์/เผยแพร่ใน ระดับชาติและนานาชาติ ต่อจำนวนอาจารย์ประจำ ทั้งหมด ไม่น้อยกว่า ร้อยละ 35 2. อาจารย์ที่เข้าร่วม กิจกรรมอบรมพัฒนา ศักยภาพด้านการวิจัยให้ เข้าสู่ฐาน Scopus ไม่น้อย กว่าร้อยละ 15 ของ จำนวนอาจารย์ประจำ ทั้งหมด	อยู่ระหว่างดำเนินการ			
		กิจกรรมที่ 1 การ สนับสนุนรางวัล ผลงานตีพิมพ์/ เผยแพร่ผลงาน วิจัยผลงานวิชาการ และนวัตกรรม	3,401,600	3,389,600	61,500	0	0	61,500					
		กิจกรรมที่ 2 การ จัดอบรมพัฒนา คุณภาพงานวิจัย ให้เข้าสู่ฐาน Scopus (ตีพิมพ์)	9,695	12,695	0	0	0	0					
10	สวจ-2-3	วารสาร มหาวิทยาลัย วงษ์ชวลิตกุล	91,400	91,400	อยู่ระหว่างดำเนินการ				1. มีวารสารมหาวิทยาลัย วงษ์ชวลิตกุลให้บริการทาง ระบบออนไลน์ 2. จำนวนวารสาร 2 ฉบับ/ปี และจำนวนบทความวิจัย/ วิชาการ 16 เรื่อง/ปี	อยู่ระหว่างดำเนินการ			
รวมงบประมาณยุทธศาสตร์ที่ 2			12,483,625	12,326,970	257,949	281,030	24,000	562,979					
						538,979							



ยุทธศาสตร์ที่ 3 การพัฒนานวัตกรรมบริการวิชาการสู่ชุมชนและสังคม เพื่อความมั่นคง มั่งคั่ง และยั่งยืน

ลำดับ ที่	รหัส โครงการ	โครงการ	เสนอตาม แผน (สภา)	งบประมาณ					การวัดและประเมินผลโครงการ		บรรลุ <input checked="" type="checkbox"/> ไม่บรรลุ <input checked="" type="checkbox"/>	ปัญหาและ ข้อเสนอแนะ
				อนุมัติ ดำเนินการ	รายงานการใช้จ่าย				ตัวชี้วัดความสำเร็จของ โครงการ	ผลการดำเนินโครงการ		
					เบิกจ่าย	ไม่เบิกจ่าย/ให้ มว. จัดหาให้	ไม่เป็น ตัวเงิน	รวมใช้จริง				
1	นท-3-1	นิเทศศาสตร์ปัน ความรู้สู่สังคม	15,206	154,590	160,000	590	10,000	170,590	กิจกรรมที่ 1-2 ใช้ตัวชี้วัดความสำเร็จของ โครงการแยกกัน			
		กิจกรรมที่ 1 โครงการผลิตสื่อ อย่างสร้างสรรค์ เผยแพร่ธรรมะ อย่างโดนใจ	14,110	144,000	160,000	0	0	160,000	1. จำนวนผู้เข้าร่วมโครงการ ไม่น้อยกว่าร้อยละ 80 ของ กลุ่มเป้าหมาย 2. ผู้เข้าร่วมโครงการสามารถ ผลิตสื่อได้ ไม่น้อยกว่า 4 เรื่องความยาว 3-5 นาที	1. มีจำนวนผู้เข้าร่วม โครงการทั้งหมด 17 คน จากกลุ่มเป้าหมาย 10 คน คิดเป็นร้อยละ 170 2. ผู้เข้าร่วมโครงการผลิต สื่อได้ทั้งหมดจำนวน 4 เรื่อง มีดังนี้ เรื่องที่ 1 : หลักปฏิบัติ ธรรมทางพระพุทธศาสนา ในช่วงโควิด-19 เรื่องที่ 2 : ธรรมะให้รู้คิด ฝึกจิตให้ปล่อยวาง เรื่องที่ 3 : หลวงพ่อพระ ขาววัดป่าศรีธารวม จังหวัดนครราชสีมา เรื่องที่ 4 : แนะนำวัดป่า ศรีธารวมจังหวัด นครราชสีมา	✓	ไม่มี

ยุทธศาสตร์ที่ 3 การพัฒนานวัตกรรมบริการวิชาการสู่ชุมชนและสังคม เพื่อความมั่นคง มั่งคั่ง และยั่งยืน (ต่อ)

ลำดับ ที่	รหัส โครงการ	โครงการ	เสนอตาม แผน (สภา)	งบประมาณ					การวัดและประเมินผลโครงการ		บรรลุ <input checked="" type="checkbox"/> ไม่บรรลุ <input checked="" type="checkbox"/>	ปัญหาและ ข้อเสนอแนะ
				อนุมัติ ดำเนินการ	รายงานการใช้จ่าย				ตัวชี้วัดความสำเร็จของ โครงการ	ผลการดำเนินโครงการ		
					เบิกจ่าย	ไม่เบิกจ่าย/ให้ มว. จัดหาให้	ไม่เป็น ตัวเงิน	รวมใช้จริง				
	นท-3-1 (ต่อ)	กิจกรรมที่ 1 โครงการผลิตสื่อ อย่างสร้างสรรค์ เผยแพร่ธรรมะ อย่างโดนใจ (ต่อ)							3. ผู้เข้าร่วมโครงการสามารถ นำสื่อไปเผยแพร่ผ่านสื่อ สังคมออนไลน์ โดยมี จำนวนคนดูไม่น้อยกว่า 5,000 คน 4. ผู้เข้าร่วมโครงการมี ความพึงพอใจไม่น้อยกว่า 3.5	3. จำนวนผู้เข้าชมสื่อที่ เผยแพร่ผ่านสื่อสังคม ออนไลน์ มีจำนวนทั้งหมด 5,000 คน ยอดเข้าชม 20,625 views 4. ผู้เข้าร่วมโครงการมี ระดับความพึงพอใจอยู่ใน ระดับมาก มีค่าคะแนน เฉลี่ยเท่ากับ 4.46		
		กิจกรรมที่ 2 โครงการนิเทศ ม. วงษ์ฯ สร้างสื่อ สร้างสรรค์ บริการสังคม	1,096	10,590	0	590	10,000	10,590	1. จำนวนของสื่อ ประชาสัมพันธ์ในรูปแบบ คลิปเสียง ไม่น้อยกว่า 5 คลิป	1. ได้ผลิตคลิปมอบให้แก่ ชุมชนจำนวน 9 คลิป ดังนี้ 1) ถ้าติดโรคควรทำ ตัวและรักษาตัวอย่างไร 2) การปฏิบัติตนหลัง ตรวจพบว่าติดโควิด-19 ควรทำอย่างไร 3) New Normal วิถี ชีวิตใหม่ 4) ข้อควรระวังของวัคซีน โควิด-19		

ยุทธศาสตร์ที่ 3 การพัฒนานวัตกรรมบริการวิชาการสู่ชุมชนและสังคม เพื่อความมั่นคง มั่งคั่ง และยั่งยืน (ต่อ)

ลำดับ ที่	รหัส โครงการ	โครงการ	เสนอตาม แผน (สภา)	งบประมาณ					การวัดและประเมินผลโครงการ		บรรลุ <input checked="" type="checkbox"/> ไม่บรรลุ <input checked="" type="checkbox"/>	ปัญหาและ ข้อเสนอแนะ
				อนุมัติ ดำเนินการ	รายงานการใช้จ่าย				ตัวชี้วัดความสำเร็จของ โครงการ	ผลการดำเนินโครงการ		
					เบิกจ่าย	ไม่เบิกจ่าย/ให้ มว. จัดหาให้	ไม่เป็น ตัวเงิน	รวมใช้จริง				
	นท-3-1 (ต่อ)	กิจกรรมที่ 2 โครงการนิเทศ ม.วงษ์ฯ สร้างสื่อ สร้างสรรค์ บริการสังคม (ต่อ)							2. ผู้เข้าร่วมโครงการ มีระดับความพึงพอใจ เฉลี่ยมากกว่า 3.51 จาก คะแนนเต็ม 5	5) วิธีป้องกันการติด เชื้อโควิด-19 6) การอยู่ร่วมกันกับผู้ ที่เคยติดโควิด-19 7) วิธีการกำจัดความ เครียดในสถานการณ์ โควิด-19 8) การอยู่ร่วมกันกับผู้ ที่เคยติดโควิด-19และ รักษาหายแล้ว 9) มั่นใจในมาตรการ และการเฝ้าระวังโควิด-19 ของชุมชน 2. ผู้เข้าร่วมโครงการมี ระดับความพึงพอใจอยู่ใน ระดับมาก มีค่าคะแนน เฉลี่ยเท่ากับ 3.82		
<b>คณะบริหารธุรกิจ</b>												
2	บธ-3-1	บริการวิชาการ แบบมีรายได้ คณะบริหารธุรกิจ ปีการศึกษา 2564	257,000	232,000	อยู่ระหว่างการดำเนินงาน			กิจกรรมที่ 1-2 ใช้ตัวชี้วัดความสำเร็จของ โครงการแยกกัน				



ยุทธศาสตร์ที่ 3 การพัฒนานวัตกรรมบริการวิชาการสู่ชุมชนและสังคม เพื่อความมั่นคง มั่งคั่ง และยั่งยืน (ต่อ)

ลำดับ ที่	รหัส โครงการ	โครงการ	เสนอตาม แผน (สภา)	งบประมาณ					การวัดและประเมินผลโครงการ		บรรลุ <input checked="" type="checkbox"/> ไม่บรรลุ <input checked="" type="checkbox"/>	ปัญหาและ ข้อเสนอแนะ
				อนุมัติ ดำเนินการ	รายงานการใช้จ่าย				ตัวชี้วัดความสำเร็จของ โครงการ	ผลการดำเนินโครงการ		
					เบิกจ่าย	ไม่เบิกจ่าย/ให้ มว. จัดหาให้	ไม่เป็น ตัวเงิน	รวมใช้จริง				
	บธ-3-1 (ต่อ)	กิจกรรมที่ 1 การประเมินผล การสำรวจความ พึงพอใจของ ผู้รับบริการที่มี ต่อคุณภาพการ ให้บริการของ องค์การปกครอง ส่วนท้องถิ่น ในเขตจังหวัด นครราชสีมา	210,000	180,000	อยู่ระหว่างการดำเนินงาน				1. มีองค์การบริหารส่วน ตำบลว่าจ้างให้คณะ บริหารธุรกิจจัดทำรายงาน การประเมินผลการสำรวจ ความพึงพอใจของผู้รับ บริการที่มีต่อคุณภาพการ ให้บริการขององค์การ ปกครองส่วนท้องถิ่น ใน เขตจังหวัดนครราชสีมา ไม่น้อยกว่า 15 แห่งต่อปี	อยู่ระหว่างการดำเนินงาน		
		กิจกรรมที่ 2อบรม เชิงปฏิบัติการ การตกแต่งและ ออกแบบงาน กราฟิกด้วย โปรแกรม Adobe Photoshop และ Adobe illustrator (ครั้งที่ 3)	47,000	52,000	อยู่ระหว่างการดำเนินงาน				1. ผู้เข้าร่วมอบรมมีความ พึงพอใจและมีความรู้ ความเข้าใจอยู่ในระดับดี (คะแนน $\geq 3.51$ ) 2. มีผู้เข้าร่วมอบรมไม่ น้อยกว่าร้อยละ 80 ของกลุ่มเป้าหมาย	อยู่ระหว่างการดำเนินงาน		

ยุทธศาสตร์ที่ 3 การพัฒนานวัตกรรมบริการวิชาการสู่ชุมชนและสังคม เพื่อความมั่นคง มั่งคั่ง และยั่งยืน (ต่อ)

ลำดับ ที่	รหัส โครงการ	โครงการ	เสนอตาม แผน (สภา)	งบประมาณ					การวัดและประเมินผลโครงการ		บรรลุ <input checked="" type="checkbox"/> ไม่บรรลุ <input checked="" type="checkbox"/>	ปัญหาและ ข้อเสนอแนะ
				อนุมัติ ดำเนินการ	รายงานการใช้จ่าย				ตัวชี้วัดความสำเร็จของ โครงการ	ผลการดำเนินโครงการ		
					เบิกจ่าย	ไม่เบิกจ่าย/ให้ มว. จัดหาให้	ไม่เป็น ตัวเงิน	รวมใช้จริง				
3	บธ-3-2	บริการทางวิชาการแก่สังคมแบบให้เปล่าคณะบริหารธุรกิจ ปีการศึกษา 2564 (การให้คำปรึกษา ยื่นแบบแสดงภาษีเงินได้บุคคลธรรมดา)	600	600	อยู่ระหว่างการดำเนินงาน				1. ผู้เข้ารับบริการได้รับความรู้เกี่ยวกับการยื่นแบบแสดงภาษีเงินได้บุคคลธรรมดา มีความรู้ความเข้าใจหลังการให้บริการปรึกษา ไม่น้อยกว่าร้อยละ 70 2. ผู้เข้ารับบริการมีความพึงพอใจในการรับบริการ อยู่ในระดับมาก $\geq 3.51$ ขึ้นไป	อยู่ระหว่างการดำเนินงาน		
<b>คณะพยาบาลศาสตร์</b>												
4	พยบ-3-1	การช่วยฟื้นคืนชีพขั้นพื้นฐานและการปฐมพยาบาลเบื้องต้น ครั้งที่ 5 ปีการศึกษา 2564	12,670	12,670	อยู่ระหว่างการดำเนินงาน				1. มีจำนวนผู้เข้าร่วมอบรม อย่างน้อยร้อยละ 80 ของกลุ่มเป้าหมาย ทั้งภาคทฤษฎีและภาคปฏิบัติ 2. ผู้เข้ารับการอบรม มีคะแนนความรู้ในการช่วยฟื้นคืนชีพขั้นพื้นฐานและการปฐมพยาบาลเบื้องต้น หลังอบรมผ่านเกณฑ์ อย่างน้อยร้อยละ 80 ของผู้เข้าร่วมอบรม	อยู่ระหว่างการดำเนินงาน		

ยุทธศาสตร์ที่ 3 การพัฒนานวัตกรรมบริการวิชาการสู่ชุมชนและสังคม เพื่อความมั่นคง มั่งคั่ง และยั่งยืน (ต่อ)

ลำดับ ที่	รหัส โครงการ	โครงการ	เสนอตาม แผน (สภา)	งบประมาณ					การวัดและประเมินผลโครงการ		บรรลุ <input checked="" type="checkbox"/> ไม่บรรลุ <input checked="" type="checkbox"/>	ปัญหาและ ข้อเสนอแนะ
				อนุมัติ ดำเนินการ	รายงานการใช้จ่าย				ตัวชี้วัดความสำเร็จของ โครงการ	ผลการดำเนินโครงการ		
					เบิกจ่าย	ไม่เบิกจ่าย/ให้ มว. จัดหาให้	ไม่เป็น ตัวเงิน	รวมใช้จริง				
	พยบ-3-1 (ต่อ)								3. ผู้เข้าร่วมอบรม สามารถ สาธิตย้อนกลับการช่วยฟื้น คืนชีพขั้นพื้นฐานและการ ปฐมพยาบาลเบื้องต้นได้ ถูกต้องผ่านเกณฑ์ อย่าง น้อยร้อยละ 80 ของผู้เข้า รับการอบรม 4. ผู้เข้ารับการอบรมมี คะแนนความพึงพอใจเฉลี่ย ต่อการเข้าร่วมอบรมอยู่ใน ระดับดี (คะแนน $\geq 3.51$ ) อย่างน้อยร้อยละ 80			
5	พยบ-3-3	หลักสูตรฝึกอบรม การพยาบาล เฉพาะทาง สาขา การพยาบาลเวช ปฏิบัติทั่วไป การ รักษาโรคเบื้องต้น (เพิ่มเติม)		628,554	5,000	0	0	5,000	1. จำนวนหลักสูตรเฉพาะ ทางสาขาการพยาบาลเวช ปฏิบัติ (การรักษาโรค เบื้องต้น) 1 หลักสูตร 2. จำนวนผู้เข้ารับการอบรม อย่างน้อยร้อยละ 80 ของ กลุ่มเป้าหมาย 3. จำนวนหน่วยงานที่ ร่วมมือในโครงการเพื่อ ตอบสนองการเรียนรู้ตลอด ชีวิตอย่างน้อย 5 หน่วยงาน	อยู่ระหว่างดำเนินการ		ไม่มี

ยุทธศาสตร์ที่ 3 การพัฒนานวัตกรรมบริการวิชาการสู่ชุมชนและสังคม เพื่อความมั่นคง มั่งคั่ง และยั่งยืน (ต่อ)

ลำดับ ที่	รหัส โครงการ	โครงการ	เสนอตาม แผน (สภา)	งบประมาณ					การวัดและประเมินผลโครงการ		บรรลุ <input checked="" type="checkbox"/> ไม่บรรลุ <input checked="" type="checkbox"/>	ปัญหาและ ข้อเสนอแนะ
				อนุมัติ ดำเนินการ	รายงานการใช้จ่าย				ตัวชี้วัดความสำเร็จของ โครงการ	ผลการดำเนินโครงการ		
					เบิกจ่าย	ไม่เบิกจ่าย/ให้ มว. จัดหาให้	ไม่เป็น ตัวเงิน	รวมใช้จริง				
<b>คณะศึกษาศาสตร์</b>												
6	ศษ-3-1	ศึกษา วารสาร ศึกษาศาสตร์	21,840	21,840	19,200	2,640	0	21,840	1. ใน 1 ฉบับมีบทความ เผยแพร่จากนักศึกษา ร้อยละ 25 และคณาจารย์ ร้อยละ 25 และภายนอก ร้อยละ 50 2. วารสารดำเนินการ เผยแพร่บทความตาม กำหนดเวลา ปีละ 2 ฉบับ คือภายในเดือนมิถุนายน และเดือนธันวาคม	อยู่ระหว่างดำเนินการ		
<b>คณะสาธารณสุขศาสตร์</b>												
7	สธ-3-1	พัฒนาสุขภาพ ชุมชนสู่สังคมสุข ภาวะ ประจำปี การศึกษา 2564	25,048	28,548	อยู่ระหว่างดำเนินการดำเนินงาน				1. จำนวนผู้เข้าร่วมโครงการ ไม่น้อยกว่าร้อยละ 80 2. ผู้เข้าร่วมโครงการมีผล คะแนนการวัดความรู้ ที่ จัดทำขึ้นโดยคณะฯ ผ่านเกณฑ์ไม่น้อยกว่า ร้อยละ 80	อยู่ระหว่างดำเนินการ		
		กิจกรรมที่ 1 กิจกรรมพัฒนา สุขภาพชุมชนสู่ สังคมสุขภาวะ	19,332	22,832								

ยุทธศาสตร์ที่ 3 การพัฒนานวัตกรรมบริการวิชาการสู่ชุมชนและสังคม เพื่อความมั่นคง มั่งคั่ง และยั่งยืน (ต่อ)

ลำดับ ที่	รหัส โครงการ	โครงการ	เสนอตาม แผน (สภา)	งบประมาณ					การวัดและประเมินผลโครงการ		บรรลุ <input checked="" type="checkbox"/> ไม่บรรลุ <input checked="" type="checkbox"/>	ปัญหาและ ข้อเสนอแนะ
				อนุมัติ ดำเนินการ	รายงานการใช้จ่าย				ตัวชี้วัดความสำเร็จของ โครงการ	ผลการดำเนินโครงการ		
					เบิกจ่าย	ไม่เบิกจ่าย/ให้ มว. จัดทำให้	ไม่เป็น ตัวเงิน	รวมใช้จริง				
	สธ-3-1 (ต่อ)	กิจกรรมที่ 2 ติดตามผลการ ดำเนินกิจกรรม	300	300					3. นักศึกษามีความรู้และ เข้าใจในการดำเนินการ เรียนการสอนบูรณาการ ร่วมกับชุมชนผ่านเกณฑ์ ไม่น้อยกว่าร้อยละ 80 4. ผู้เข้าร่วมโครงการ อาจารย์ นักศึกษา มีความ พึงพอใจต่อโครงการ มี ค่าเฉลี่ยไม่น้อยกว่า 3.51 5. การนำชุดความรู้บท เรียนกิจกรรมไปปฏิบัติ มี ค่าเฉลี่ยไม่น้อยกว่า 2.33 6. นวัตกรรมทางเทคโนโลยี เพื่อการบริการวิชาการใน รูปแบบออนไลน์ 2 ชั้นงาน			
		กิจกรรมที่ 3 สังเคราะห์ชุด ความรู้บทเรียน	5,416	5,416								
8	สธ-3-2	ประชุมวิชาการ ระดับชาติ คณะ สาธารณสุขศาสตร์ ครั้งที่ 2 ประจำปี 2564	118,800	31,600	อยู่ระหว่างการดำเนินงาน				1. ผู้เข้าร่วมประชุม วิชาการ $\geq 80\%$ ของ กลุ่มเป้าหมาย 2. จำนวนผลงานวิจัย และวิชาการ $\geq 80\%$ ของกลุ่มเป้าหมาย	อยู่ระหว่างดำเนินการ		

ยุทธศาสตร์ที่ 3 การพัฒนานวัตกรรมบริการวิชาการสู่ชุมชนและสังคม เพื่อความมั่นคง มั่งคั่ง และยั่งยืน (ต่อ)

ลำดับ ที่	รหัส โครงการ	โครงการ	เสนอตาม แผน (สถา)	งบประมาณ					การวัดและประเมินผลโครงการ		บรรลุ <input checked="" type="checkbox"/> ไม่บรรลุ <input checked="" type="checkbox"/>	ปัญหาและ ข้อเสนอแนะ
				อนุมัติ ดำเนินการ	รายงานการใช้จ่าย				ตัวชี้วัดความสำเร็จของ โครงการ	ผลการดำเนินโครงการ		
					เบิกจ่าย	ไม่เบิกจ่าย/ให้ มว. จัดหาให้	ไม่เป็น ตัวเงิน	รวมใช้จริง				
	สร-3-2 (ต่อ)	กิจกรรมที่ 1 ระยะเตรียมการ จัดประชุม	9,000	9,000					3. คะแนนความพึงพอใจ ผู้เข้าประชุม $\geq 3.51$ 4. จำนวนเครือข่ายด้าน วิชาการเข้าร่วม $\geq 5$ เครือข่าย			
		กิจกรรมที่ 2 ระยะดำเนินการ จัดประชุม	109,800	22,600								
9	สร(อาชีพ- อนามัย 3-3	อบรมหลักสูตร ระยะสั้น คณะ สาธารณสุขศาสตร์ ประจำปี ปีการศึกษา 2564	153,280	141,280	อยู่ระหว่างการดำเนินงาน				กิจกรรมที่ 1-3 ใช้ตัวชี้วัดความสำเร็จของ โครงการแยกกัน			
		กิจกรรมที่ 1 หลักสูตรอบรม เจ้าหน้าที่ความ ปลอดภัยในการ ทำงานระดับ หัวหน้างาน รุ่นที่ 5	67,280	67,280	อยู่ระหว่างการดำเนินงาน				1. จำนวนผู้เข้าร่วมโครงการ ไม่น้อยกว่าร้อยละ 50 2. ผู้เข้าร่วมอบรมมีผล คะแนนการสอบ ที่จัดทำ ขึ้นโดยคณะฯ ผ่านเกณฑ์ที่ ร้อยละ 80 3. ผู้เข้าร่วมอบรมมีระยะ เวลาเข้ารับการอบรม 100%	อยู่ระหว่างดำเนินการ		

ยุทธศาสตร์ที่ 3 การพัฒนานวัตกรรมบริการวิชาการสู่ชุมชนและสังคม เพื่อความมั่นคง มั่งคั่ง และยั่งยืน (ต่อ)

ลำดับ ที่	รหัส โครงการ	โครงการ	เสนอตาม แผน (สภา)	งบประมาณ					การวัดและประเมินผลโครงการ		บรรลุ <input checked="" type="checkbox"/> ไม่บรรลุ <input checked="" type="checkbox"/>	ปัญหาและ ข้อเสนอแนะ
				อนุมัติ ดำเนินการ	รายงานการใช้จ่าย				ตัวชี้วัดความสำเร็จของ โครงการ	ผลการดำเนินโครงการ		
					เบิกจ่าย	ไม่เบิกจ่าย/ให้ มว. จัดทำให้	ไม่เป็น ตัวเงิน	รวมใช้จริง				
	สธ(อชีว- อนามัย 3-3(ต่อ)	กิจกรรมที่ 2 หลักสูตรฝึกอบรม เชิงปฏิบัติการปฐม พยาบาลฉุกเฉิน และการช่วยฟื้นคืน ชีพในสถาน ประกอบการ	56,250	56,250					ยกเลิกกิจกรรม อ้างอิงหนังสือ เลขที่ สธ.222/2564 วันที่ 10 พฤศจิกายน 2564 เนื่องจากสถานการณ์โรคระบาดเชื้อไวรัสโคโรนา 2019 (COVID-19) ซึ่งรูปแบบกิจกรรมเป็นประเภท In Housing ในสถานประกอบการ และมีการฝึก ปฏิบัติซึ่งไม่สามารถเว้นระยะห่างได้			
		กิจกรรมที่ 3 หลักสูตรอบรม เชิงปฏิบัติการ เกี่ยวกับงานด้าน อาชีวอนามัยและ ความปลอดภัย	29,750	17,750	อยู่ระหว่างการดำเนินงาน				1. จำนวนผู้เข้าร่วม โครงการไม่น้อยกว่า ร้อยละ 50 2. ผู้เข้าร่วมอบรมมี ระยะเวลาเข้ารับการ อบรมร้อยละ 100	อยู่ระหว่างดำเนินการ		
10	สธ-3-4	ประชาสัมพันธ์ เชิงรุก คณะ สาธารณสุขศาสตร์	61,710	61,710	อยู่ระหว่างการดำเนินงาน				1. ผู้เข้าร่วมโครงการ ร้อยละ 70 ของจำนวน นักเรียนในระดับชั้น มัธยมศึกษาตอนปลาย 2. ระดับความพึงพอใจ ของผู้เข้าร่วมโครงการ คะแนนเฉลี่ยมากกว่า 3.51	อยู่ระหว่างดำเนินการ		

ยุทธศาสตร์ที่ 3 การพัฒนานวัตกรรมบริการวิชาการสู่ชุมชนและสังคม เพื่อความมั่นคง มั่งคั่ง และยั่งยืน (ต่อ)

ลำดับ ที่	รหัส โครงการ	โครงการ	เสนอตาม แผน (สภา)	งบประมาณ					การวัดและประเมินผลโครงการ		บรรลุ <input checked="" type="checkbox"/> ไม่บรรลุ <input checked="" type="checkbox"/>	ปัญหาและ ข้อเสนอแนะ
				อนุมัติ ดำเนินการ	รายงานการใช้จ่าย				ตัวชี้วัดความสำเร็จของ โครงการ	ผลการดำเนินโครงการ		
					เบิกจ่าย	ไม่เบิกจ่าย/ให้ มว. จัดหาให้	ไม่เป็น ตัวเงิน	รวมใช้จริง				
11	สธ-3-5	ฝึกอบรมเชิง ปฏิบัติการ จริยธรรมการ วิจัยในมนุษย์	45,275	24,025	10,225	2,000	9,000	21,225	1. ผู้เข้าร่วมอบรมมีระยะเวลา เวลาเข้ารับการอบรม 100% 2. คะแนนความพึงพอใจ ผู้เข้าประชุม $\geq 3.51$ 3. จำนวนเครือข่ายบริการ วิชาการ $\geq 5$ เครือข่าย	1. มีผู้เข้าร่วมโครงการ ทั้งหมด 177 คน จาก กลุ่มเป้าหมาย 60 คน คิดเป็นร้อยละ 295 และมี ระยะเวลาเข้ารับการอบรม ร้อยละ 100 2. คะแนนความพึงพอใจ ผู้เข้าประชุม มีคะแนน เท่ากับ 3.85 3. จำนวนเครือข่ายบริการ วิชาการ 153 เครือข่าย	✓	
12	สวจ-3-1	บริการวิชาการสร้าง ศักยภาพชุมชนสู่ ความมั่นคง มั่งคั่ง และยั่งยืน ประจำปี การศึกษา 2564	41,870	41,080	อยู่ระหว่างการดำเนินงาน				1. จำนวนเครือข่ายบริการ วิชาการไม่น้อยกว่า 10 เครือข่าย 2. จำนวนโครงการบริการ วิชาการที่เกิดจากความ ร่วมมือระหว่างเครือข่ายไม่ น้อยกว่า 4 โครงการ 3. จำนวนชุมชนที่มีโครงการ พัฒนาด้านเศรษฐกิจและ สังคมอย่างต่อเนื่อง $\geq 2$ ชุมชน	อยู่ระหว่างดำเนินการ		
		กิจกรรมที่ 1 พัฒนา บริการวิชาการให้ เกิดนวัตกรรม ผู้สูงอายุตำบล หมื่นไวย	20,540	20,540								



ยุทธศาสตร์ที่ 3 การพัฒนานวัตกรรมบริการวิชาการสู่ชุมชนและสังคม เพื่อความมั่นคง มั่งคั่ง และยั่งยืน (ต่อ)

ลำดับ ที่	รหัส โครงการ	โครงการ	เสนอตาม แผน (สภา)	งบประมาณ				การวัดและประเมินผลโครงการ		บรรลุ <input checked="" type="checkbox"/> ไม่บรรลุ <input checked="" type="checkbox"/>	ปัญหาและ ข้อเสนอแนะ
				อนุมัติ ดำเนินการ	รายงานการใช้จ่าย			ตัวชี้วัดความสำเร็จของ โครงการ	ผลการดำเนินโครงการ		
					เบิกจ่าย	ไม่เบิกจ่าย/ให้ มว. จัดหาให้	ไม่เป็น ตัวเงิน				
	สวจ-3-1 (ต่อ)	กิจกรรมที่ 2 บริการ วิชาการสร้างเสริม ศักยภาพชุมชน ตำบลพุดซา	21,330	20,540	อยู่ระหว่างดำเนินการ			4. จำนวนชุมชนต้นแบบที่ เกิดจากการบริการวิชาการ 1 ชุมชน	อยู่ระหว่างดำเนินการ		
		กิจกรรมที่ 3 พัฒนา ระบบการสื่อสาร/ ประชาสัมพันธ์ หลักสูตรอบรมระยะ สั้น หรือการบริการ ที่สร้างรายได้ ออนไลน์	0	0							
รวมงบประมาณยุทธศาสตร์ที่ 3			1,372,794	1,378,497	194,425	5,230	19,000	218,655			
					199,655						

หมายเหตุ 0 หมายถึง ไม่มีค่าใช้จ่ายในการดำเนินโครงการ

ยุทธศาสตร์ที่ 4 การทำนุบำรุงศิลปวัฒนธรรม และอนุรักษ์ทรัพยากรธรรมชาติและสิ่งแวดล้อม

ลำดับ ที่	รหัส โครงการ	โครงการ	เสนอตาม แผน (สภา)	งบประมาณ					การวัดและประเมินผลโครงการ		บรรลุ <input checked="" type="checkbox"/> ไม่บรรลุ <input checked="" type="checkbox"/>	ปัญหาและ ข้อเสนอแนะ
				อนุมัติ ดำเนินการ	รายงานการใช้จ่าย				ตัวชี้วัดความสำเร็จของ โครงการ	ผลการดำเนินโครงการ		
					เบิกจ่าย	ไม่เบิกจ่าย/ให้ มว. จัดหาให้	ไม่เป็น ตัวเงิน	รวมใช้จริง				
<b>คณะนิเทศศาสตร์</b>												
1	นท-4-1	เรียนรู้วันละคำกับ ภาษาโคราช	32,000	18,000	0	0	18,000	18,000	1. รายการเรียนรู้วันละคำ กับภาษาโคราช จำนวน 6 ตอนต่อภาคการศึกษา 2. คลิปวิดีโอมียอดผู้ชม อย่างน้อย 50 View ต่อ 1 ตอน	1. คณะสามารถผลิตรายการ เรียนรู้วันละคำกับภาษา โคราชจำนวน 6 ตอน โดย บูรณาการในรายวิชาการ ผลิตสารคดีและรายวิชา ดนตรีเพื่อการสื่อสาร 2. มียอดผู้เข้าชมวิดีโอ จำนวน 50 Views ต่อ 1 ตอน	✓	ไม่มี
<b>คณะบริหารธุรกิจ</b>												
2	บธ-4-1	การเผยแพร่ วัฒนธรรมท้องถิ่น แบบออนไลน์ คณะบริหารธุรกิจ ปีการศึกษา 2564	5,500	5,500	อยู่ระหว่างดำเนินการ				1. นักศึกษาเข้าร่วมโครงการ ผลิตคลิปเพื่อเผยแพร่ จำนวน 50 คน 2. นักศึกษาผลิตคลิปเพื่อ เผยแพร่ มีความพึงพอใจใน ผลการดำเนินงานอยู่ใน ระดับมาก (ระดับ $\geq 3.51$ ) 3. มีคลิปเพื่อเผยแพร่ศิลป- วัฒนธรรมนครราชสีมา จำนวน 7 ชิ้น 4. จำนวนการเข้าชมการ เผยแพร่องค์ความรู้ด้าน ศิลปวัฒนธรรม $\geq 1000$ Views	อยู่ระหว่างดำเนินการ		

ยุทธศาสตร์ที่ 4 การทำนุบำรุงศิลปวัฒนธรรม และอนุรักษ์ทรัพยากรธรรมชาติและสิ่งแวดล้อม (ต่อ)

ลำดับ ที่	รหัส โครงการ	โครงการ	เสนอตาม แผน (สภา)	งบประมาณ					การวัดและประเมินผลโครงการ		บรรลุ <input checked="" type="checkbox"/> ไม่บรรลุ <input checked="" type="checkbox"/>	ปัญหาและ ข้อเสนอแนะ
				อนุมัติ ดำเนินการ	รายงานการใช้จ่าย				ตัวชี้วัดความสำเร็จของ โครงการ	ผลการดำเนินโครงการ		
					เบิกจ่าย	ไม่เบิกจ่าย/ให้ มว. จัดหาให้	ไม่เป็น ตัวเงิน	รวมใช้จริง				
คณะพยาบาลศาสตร์												
3	พยบ-4-1	สืบสานศิลปะและ วัฒนธรรมไทย ปีการศึกษา 2564	290,647	290,647	6,800	0	0	6,800	1. จำนวนผู้เข้าร่วมโครงการ สืบสานวัฒนธรรมไทย มากกว่าร้อยละ 80 2. ผลการประเมินความพึง พอใจของผู้เข้าร่วมโครงการ อยู่ในระดับดี (คะแนน ≥3.51) ทุกกิจกรรม 3. จำนวนผลงานด้าน วัฒนธรรมและภูมิปัญญา ไทยที่เผยแพร่ทางสื่อ ออนไลน์ อย่างน้อย 1 ผลงาน 4. จำนวนการเข้าชมผลงาน ด้านวัฒนธรรมและภูมิ ปัญญาไทยที่เผยแพร่ทาง สื่อออนไลน์อย่างน้อย 400 ครั้ง/ปี	1. นักศึกษาที่เข้าร่วม โครงการ ระหว่างวันที่ 13 สิงหาคม-วันที่ 5 กันยายน 2564 ได้แก่ นักศึกษาพยาบาล ชั้นปีที่ 1, 2 และ นักศึกษาผู้ช่วย พยาบาล จำนวน 364 คน คิดเป็นร้อยละ 100	1. กิจกรรมที่ 2-5 จะดำเนิน การในภาค- การศึกษาที่ 2	
		กิจกรรมที่ 1 ส่งเสริมมารยาทไทย และการใช้ภาษาไทย	26,575	26,575	4,800	0	0	4,800				
		กิจกรรมที่ 2 รณรงค์ การแต่งกายด้วยผ้า ไทย/ผ้าพื้นบ้าน	2,000	2,000	2,000	0	0	2,000				
		กิจกรรมที่ 3 สืบ สานประเพณีไทย	22,274	22,274	0	0	0	0				
		กิจกรรมที่ 4 ประดับซิดหมวก เข็มวิทยฐานะ มอบ หมวกและเข็มชั้นปี	239,798	239,798	0	0	0	0				
		กิจกรรมที่ 5 การ เผยแพร่ผลงานด้าน ศิลปวัฒนธรรมและ ภูมิปัญญาไทยทาง สื่อออนไลน์	0	0	ไม่ใช้งบประมาณ							

หมายเหตุ 0 หมายถึง ไม่มีค่าใช้จ่ายในการดำเนินโครงการ

ยุทธศาสตร์ที่ 4 การทำนุบำรุงศิลปวัฒนธรรม และอนุรักษ์ทรัพยากรธรรมชาติและสิ่งแวดล้อม (ต่อ)

ลำดับ ที่	รหัส โครงการ	โครงการ	เสนอตาม แผน (สภา)	งบประมาณ					การวัดและประเมินผลโครงการ		บรรลุ <input checked="" type="checkbox"/> ไม่บรรลุ <input checked="" type="checkbox"/>	ปัญหาและ ข้อเสนอแนะ
				อนุมัติ ดำเนินการ	รายงานการใช้จ่าย				ตัวชี้วัดความสำเร็จของ โครงการ	ผลการดำเนินโครงการ		
					เบิกจ่าย	ไม่เบิกจ่าย/ให้ มว. จัดหาให้	ไม่เป็น ตัวเงิน	รวมใช้จริง				
<b>คณะวิศวกรรมศาสตร์</b>												
4	วศ-4-1	ไหว้ครูช่าง	5,000	5,000	อยู่ระหว่างดำเนินการ				1. จำนวนผู้เข้าร่วมโครงการ ไม่ต่ำกว่าร้อยละ 80 ของ กลุ่มเป้าหมาย 2. ผลการประเมินความพึง พอใจของผู้เข้าร่วมโครงการ อยู่ในระดับดี (คะแนน ≥3.51)	อยู่ระหว่างดำเนินการ		
<b>คณะศึกษาศาสตร์</b>												
5	ศษ-4-2	กิจกรรมการ อนุรักษ์ ฟื้นฟู สืบสาน เผยแพร่ วัฒนธรรมไทย และภูมิปัญญา ท้องถิ่น ปี 2564	6,912	6,912	6,912	0	0	6,912	1. ผู้เข้าร่วมโครงการ ร้อยละ 80 ของผู้มีความรู้ ความเข้าใจในเรื่อง วัฒนธรรม 2. การแลกเปลี่ยนเรียนรู้ ด้านวัฒนธรรม ร้อยละ 70 ของผู้เข้าร่วมโครงการ	อยู่ระหว่างดำเนินการ		
<b>สำนักอธิการบดี</b>												
6	สอบ-4-1	กฐินสามัคคี มหาวิทยาลัย วงษ์ชวลิตกุล ประจำปี 2564	521,300	402,000	0	401,000	0	401,000	1. มีผู้เข้าร่วมโครงการ ไม่น้อยกว่าร้อยละ 50 ของกลุ่มเป้าหมาย	อยู่ระหว่างดำเนินการ		

ยุทธศาสตร์ที่ 4 การทำนุบำรุงศิลปวัฒนธรรม และอนุรักษ์ทรัพยากรธรรมชาติและสิ่งแวดล้อม (ต่อ)

ลำดับ ที่	รหัส โครงการ	โครงการ	เสนอตาม แผน (สภา)	งบประมาณ				การวัดและประเมินผลโครงการ		บรรลุ <input checked="" type="checkbox"/> ไม่บรรลุ <input checked="" type="checkbox"/>	ปัญหาและ ข้อเสนอแนะ
				อนุมัติ ดำเนินการ	รายงานการใช้จ่าย			ตัวชี้วัดความสำเร็จของ โครงการ	ผลการดำเนินโครงการ		
					เบิกจ่าย	ไม่เบิกจ่าย/ให้ มว. จัดหาให้	ไม่เป็น ตัวเงิน				
สำนักพัฒนานักศึกษา											
7	สนพ-4-2	จัดทำสารานุกรม โคราชศึกษา ประจำปี 2564	123,100	10,500	อยู่ระหว่างดำเนินการ			1. ได้หนังสือสารานุกรม โคราชศึกษาฉบับสมบูรณ์ 2. ผู้เข้าร่วมโครงการความ พึงพอใจไม่น้อยกว่า 3.51 ขึ้นไป	อยู่ระหว่างดำเนินการ		
8	สนพ-4-4	สืบสานประเพณี วัฒนธรรมไทย และ วัฒนธรรมท้องถิ่น โคราช ประจำปี 2564	84,700	129,700	อยู่ระหว่างดำเนินการ			กิจกรรม 1-3 ใช้ความชี้วัดความสำเร็จของ โครงการแยกกัน			
		กิจกรรมที่ 1 งาน ฉลองวันแห่งชัยชนะ ของท้าวสุรนารี	49,200	54,200	อยู่ระหว่างดำเนินการ			1. จำนวนนักศึกษาที่เข้า ร่วมโครงการ ไม่น้อยกว่า 80% ของกลุ่มเป้าหมาย 2. การตอบแบบประเมิน ความพึงพอใจของนักศึกษา ที่เข้าร่วมโครงการ $\geq 3.51$	อยู่ระหว่างดำเนินการ		

ยุทธศาสตร์ที่ 4 การทำนุบำรุงศิลปวัฒนธรรม และอนุรักษ์ทรัพยากรธรรมชาติและสิ่งแวดล้อม (ต่อ)

ลำดับ ที่	รหัส โครงการ	โครงการ	เสนอตาม แผน (สภา)	งบประมาณ				การวัดและประเมินผลโครงการ		บรรลุ <input checked="" type="checkbox"/> ไม่บรรลุ <input checked="" type="checkbox"/>	ปัญหาและ ข้อเสนอแนะ
				อนุมัติ ดำเนินการ	รายงานการใช้จ่าย			ตัวชี้วัดความสำเร็จของ โครงการ	ผลการดำเนินโครงการ		
					เบิกจ่าย	ไม่เบิกจ่าย/ให้ มว. จัดหาให้	ไม่เป็น ตัวเงิน				
	สนพ-4-4 (ต่อ)	กิจกรรมที่ 2 นิทรรศการหอศิลปะ และวัฒนธรรมโคราช	30,000	70,000	อยู่ระหว่างดำเนินการ				1. มีผู้เข้าร่วมโครงการ ไม่น้อยกว่า ร้อยละ 80 ของกลุ่มเป้าหมาย 2. ผู้เข้าร่วมโครงการมี ความพึงพอใจต่อการ จัดโครงการทอดกฐิน ไม่น้อยกว่า 3.51 ขึ้นไป 3. มีนิทรรศการเผยแพร่ วัฒนธรรมโคราชไม่น้อย กว่า 1 ปี	อยู่ระหว่างดำเนินการ	
		กิจกรรมที่ 3 แหล่ง เรียนรู้วิถีชีวิตอีสาน	5,500	5,500	อยู่ระหว่างดำเนินการ				1. นักศึกษาเข้าร่วมโครงการ ไม่น้อยกว่าจำนวน 50 คน 2. นักศึกษามีความพึงพอใจ ในผลการดำเนินงานอยู่ใน ระดับมาก (ระดับ $\geq 3.51$ ) 3. มีคลิปเพื่อเผยแพร่ ออนไลน์ไม่น้อยกว่า จำนวน 7 เรื่อง 4. จำนวนการเข้าชมการ เผยแพร่องค์ความรู้ด้าน วัฒนธรรมทางออนไลน์ ไม่น้อยกว่า 1000 View	อยู่ระหว่างดำเนินการ	

ยุทธศาสตร์ที่ 4 การทำนุบำรุงศิลปวัฒนธรรม และอนุรักษ์ทรัพยากรธรรมชาติและสิ่งแวดล้อม (ต่อ)

ลำดับ ที่	รหัส โครงการ	โครงการ	เสนอตาม แผน (สภา)	งบประมาณ				การวัดและประเมินผลโครงการ		บรรลุ <input checked="" type="checkbox"/> ไม่บรรลุ <input checked="" type="checkbox"/>	ปัญหาและ ข้อเสนอแนะ
				อนุมัติ ดำเนินการ	รายงานการใช้จ่าย			ตัวชี้วัดความสำเร็จของ โครงการ	ผลการดำเนินโครงการ		
					เบิกจ่าย	ไม่เบิกจ่าย/ให้ มว. จัดหาให้	ไม่เป็น ตัวเงิน				
9	สนพ-4-5	ปรับภูมิทัศน์ อนุรักษ์สิ่งแวดล้อม มหาวิทยาลัย วงษ์ชวลิตกุล ประจำปี 2564	132,900	132,030	อยู่ระหว่างดำเนินการ			กิจกรรมที่ 1-4 ใช้ตัวชี้วัดความสำเร็จของ โครงการแยกกัน			
		กิจกรรมที่ 1 การ จัดทำถังขยะภายใน มหาวิทยาลัย วงษ์ชวลิตกุล	30,080	12,410	อยู่ระหว่างดำเนินการ			1. นักศึกษา บุคลากรเข้า ร่วมโครงการ ไม่น้อยกว่า 80% 2. มีพื้นที่จัดวางถังขยะ อย่างน้อย 10 จุด 3. นักศึกษา บุคลากรเข้า ร่วมโครงการมีความพึง พอใจ $\geq 3.51$	อยู่ระหว่างดำเนินการ		
		กิจกรรมที่ 2 ตัด กิ่งไม้ และย่อยกิ่ง ไม้ ภายใน มหาวิทยาลัยฯ	36,520	45,470	อยู่ระหว่างดำเนินการ			1. นักศึกษา บุคลากรเข้า ร่วมโครงการ ไม่น้อยกว่า 80% 2. ตัดแต่งไม่รอบๆ มหาวิทยาลัย อย่างน้อย 10 จุด 3. นักศึกษา บุคลากร เข้าร่วมโครงการมีความ พึงพอใจ $\geq 3.51$	อยู่ระหว่างดำเนินการ		

ยุทธศาสตร์ที่ 4 การทำนุบำรุงศิลปวัฒนธรรม และอนุรักษ์ทรัพยากรธรรมชาติและสิ่งแวดล้อม (ต่อ)

ลำดับ ที่	รหัส โครงการ	โครงการ	เสนอตาม แผน (สภา)	งบประมาณ				การวัดและประเมินผลโครงการ		บรรลุ <input checked="" type="checkbox"/> ไม่บรรลุ <input checked="" type="checkbox"/>	ปัญหาและ ข้อเสนอแนะ
				อนุมัติ ดำเนินการ	รายงานการใช้จ่าย			ตัวชี้วัดความสำเร็จของ โครงการ	ผลการดำเนินโครงการ		
					เบิกจ่าย	ไม่เบิกจ่าย/ให้ มว. จัดหาให้	ไม่เป็น ตัวเงิน				
สนพ-4-5 (ต่อ)	กิจกรรมที่ 3 การจัด การพลังงานและ การเปลี่ยนแปลง ภูมิอากาศ	0	4,850	อยู่ระหว่างดำเนินการ				1. การเปลี่ยนทดแทน อุปกรณ์ไฟฟ้าอย่างน้อย 10 จุด 2. นักศึกษา บุคลากรเข้า ร่วมโครงการมีความพึง พอใจ $\geq 3.51$	อยู่ระหว่างดำเนินการ		
		66,300	69,300	อยู่ระหว่างดำเนินการ				1. นักศึกษา บุคลากรเข้า ร่วมโครงการ ไม่น้อยกว่า 80% 2. ปรับปรุงภูมิทัศน์และ แหล่งเรียนรู้ในมหาวิทยาลัย อย่างน้อย 5 จุด 3. นักศึกษา บุคลากรเข้า ร่วมโครงการมีความพึง พอใจ $\geq 3.51$	อยู่ระหว่างดำเนินการ		
		4,770	4,770								
		11,050	14,050								
		9,470	9,470								
		28,360	28,360								



ยุทธศาสตร์ที่ 4 การทำนุบำรุงศิลปวัฒนธรรม และอนุรักษ์ทรัพยากรธรรมชาติและสิ่งแวดล้อม (ต่อ)

ลำดับ ที่	รหัส โครงการ	โครงการ	เสนอตาม แผน (สภา)	งบประมาณ				การวัดและประเมินผลโครงการ		บรรลุ <input checked="" type="checkbox"/> ไม่บรรลุ <input checked="" type="checkbox"/>	ปัญหาและ ข้อเสนอแนะ
				อนุมัติ ดำเนินการ	รายงานการใช้จ่าย			ตัวชี้วัดความสำเร็จของ โครงการ	ผลการดำเนินโครงการ		
					เบิกจ่าย	ไม่เบิกจ่าย/ให้ มว. จัดหาให้	ไม่เป็น ตัวเงิน				
	สนพ-4-5 (ต่อ)	กิจกรรมที่ 4.5 การปรับปรุง เส้นทางจราจร ภายในมหาวิทยาลัย	12,650	12,650	อยู่ระหว่างดำเนินการ				อยู่ระหว่างดำเนินการ		
10	สนพ-4-6	สวนพฤกษศาสตร์ โรงเรียน มหาวิทยาลัย วงษ์ชวลิตกุล	97,728	149,910	อยู่ระหว่างดำเนินการ			1. มีฐานทรัพยากรพันธุ์ไม้ 1 ฐานข้อมูล 2. ผู้เข้าร่วมโครงการความ พึงพอใจของผู้เข้าร่วม กิจกรรม $\geq 3.51$	อยู่ระหว่างดำเนินการ		
11	สนพ-4-9	สวนพืชสมุนไพร เพื่อสุขภาพ มหาวิทยาลัย วงษ์ชวลิตกุล ประจำปี 2564 (เพิ่มเติม)		41,000	อยู่ระหว่างดำเนินการ			1. นักศึกษาและบุคลากร เข้าร่วมโครงการไม่น้อยกว่า 80% 2. ปลูกพืชสมุนไพรพื้นบ้าน ในมหาวิทยาลัยจำนวน ไม่น้อยกว่า 20 ชนิด 3. มีการจัดทำคิวอาร์โค้ด พืชสมุนไพรทุกชนิด 4. ผู้เข้าร่วมโครงการความ พึงพอใจของผู้เข้าร่วม กิจกรรม $\geq 3.51$	อยู่ระหว่างดำเนินการ		

ยุทธศาสตร์ที่ 4 การทำนุบำรุงศิลปวัฒนธรรม และอนุรักษ์ทรัพยากรธรรมชาติและสิ่งแวดล้อม (ต่อ)

ลำดับ ที่	รหัส โครงการ	โครงการ	เสนอตาม แผน (สภา)	งบประมาณ				การวัดและประเมินผลโครงการ		บรรลุ <input checked="" type="checkbox"/> ไม่บรรลุ <input checked="" type="checkbox"/>	ปัญหาและ ข้อเสนอแนะ
				อนุมัติ ดำเนินการ	รายงานการใช้จ่าย			ตัวชี้วัดความสำเร็จของ โครงการ	ผลการดำเนินโครงการ		
					เบิกจ่าย	ไม่เบิกจ่าย/ให้ มว. จัดหาให้	ไม่เป็น ตัวเงิน				
12	สนพ-4-10	ปุ๋ยหมักแบบครบ วงจร มหาวิทยาลัย วงษ์ชวลิตกุล ประจำปี 2564 (เพิ่มเติม)		195,030	อยู่ระหว่างดำเนินการ			1. นักศึกษาและบุคลากร เข้าร่วมโครงการไม่น้อยกว่า 80% 2. จำนวนดินปลูกและบรรจุ ภัณฑ์สมบูรณ์ ไม่น้อยกว่า จำนวน 1,000 ถุง 3. ผู้เข้าร่วมโครงการความ พึงพอใจของผู้เข้าร่วม กิจกรรม $\geq 3.51$	อยู่ระหว่างดำเนินการ		
13	สนพ-4-11	มหาวิทยาลัยสีเขียว (Green University) (เพิ่มเติม)		117,560	อยู่ระหว่างดำเนินการ			1. ผู้เข้าร่วมโครงการ ไม่น้อยกว่า 80% 2. มีแผนปฏิบัติการ มหาวิทยาลัยสีเขียว ฉบับสมบูรณ์ 1 เล่ม 3. ผู้เข้าร่วมโครงการ มีความพึงพอใจ $\geq 3.51$	อยู่ระหว่างดำเนินการ		
		กิจกรรมที่ 1 การ แยกขยะและการทำ ปุ๋ยหมัก (เพิ่มเติม)		52,930							
		กิจกรรมที่ 2 ศึกษา ดูงานมหาวิทยาลัยสี เขียว (Green University) (เพิ่มเติม)		9,500							

ยุทธศาสตร์ที่ 4 การทำนุบำรุงศิลปวัฒนธรรม และอนุรักษ์ทรัพยากรธรรมชาติและสิ่งแวดล้อม (ต่อ)

ลำดับ ที่	รหัส โครงการ	โครงการ	เสนอตาม แผน (สภา)	งบประมาณ				การวัดและประเมินผลโครงการ		บรรลุ <input checked="" type="checkbox"/> ไม่บรรลุ <input checked="" type="checkbox"/>	ปัญหาและ ข้อเสนอแนะ
				อนุมัติ ดำเนินการ	รายงานการใช้จ่าย			ตัวชี้วัดความสำเร็จของ โครงการ	ผลการดำเนินโครงการ		
					เบิกจ่าย	ไม่เบิกจ่าย/ให้ มว. จัดหาให้	ไม่เป็น ตัวเงิน				
	สนพ-4-11 (ต่อ)	กิจกรรมที่ 3 การ จัดทำแผนปฏิบัติการ มหาวิทยาลัยสีเขียว (Green University) ระยะ 5 ปี (2565-2569) (เพิ่มเติม)		55,130	อยู่ระหว่างดำเนินการ				อยู่ระหว่างดำเนินการ		
รวมงบประมาณยุทธศาสตร์ที่ 4			1,871,477	1,503,789	13,712	401,000	18,000	432,712			
					414,712						

ยุทธศาสตร์ที่ 5 การพัฒนาระบบบริหารจัดการที่ทันสมัย และมีประสิทธิภาพโดยใช้หลักธรรมาภิบาล

ลำดับ ที่	รหัส โครงการ	โครงการ	เสนอตาม แผน (สภา)	งบประมาณ					การวัดและประเมินผลโครงการ		บรรลุ <input checked="" type="checkbox"/> ไม่บรรลุ <input checked="" type="checkbox"/>	ปัญหาและ ข้อเสนอแนะ
				อนุมัติ ดำเนินการ	รายงานการใช้จ่าย				ตัวชี้วัดความสำเร็จของ โครงการ	ผลการดำเนินโครงการ		
					เบิกจ่าย	ไม่เบิกจ่ายให้ มว. จัดทำให้	ไม่เป็น ตัวเงิน	รวมใช้จริง				
<b>คณะนิติศาสตร์</b>												
1	นท-5-1	โครงการพัฒนาบุคลากรสายผู้สอนและสายสนับสนุนคณะนิติศาสตร์ประจำปีการศึกษา 2564	82,000	71,000	8,790	0	0	8,790	1. อาจารย์และบุคลากรทุกคนได้มีโอกาสเพิ่มความรู้ความสามารถตรงกับการพัฒนาความเชี่ยวชาญ ร้อยละ 100 2. อาจารย์และบุคลากร ร้อยละ 30 ได้เข้ารับการอบรมด้าน IT	อยู่ระหว่างดำเนินการ		
2	นท-5-4	การประชุมสัมมนาและแนะแนวการศึกษา คณะนิติศาสตร์ มหาวิทยาลัยวงษ์ชวลิตกุล (เพิ่มเติม)		5,000	1,000	0	4,000	5,000	1. จำนวนผู้เข้าร่วมโครงการ ไม่น้อยกว่าร้อยละ 80 ของกลุ่มเป้าหมาย 2. ผู้เข้าร่วมโครงการมีระดับความพึงพอใจเฉลี่ยมากกว่า 3.51 จากคะแนนเต็ม 5 3. นักเรียนและคณาจารย์ให้ความสนใจที่จะศึกษาต่อและติดตาม facebook แฟนเพจของคณะนิติศาสตร์เพิ่มขึ้น ไม่น้อยกว่าร้อยละ 3	อยู่ระหว่างดำเนินการ		

ยุทธศาสตร์ที่ 5 การพัฒนาระบบบริหารจัดการที่ทันสมัย และมีประสิทธิภาพโดยใช้หลักธรรมาภิบาล (ต่อ)

ลำดับ ที่	รหัส โครงการ	โครงการ	เสนอตาม แผน (สภา)	งบประมาณ				การวัดและประเมินผลโครงการ		บรรลุ <input checked="" type="checkbox"/> ไม่บรรลุ <input checked="" type="checkbox"/>	ปัญหาและ ข้อเสนอแนะ	
				อนุมัติ ดำเนินการ	รายงานการใช้จ่าย			ตัวชี้วัดความสำเร็จของ โครงการ	ผลการดำเนินโครงการ			
					เบิกจ่าย	ไม่เบิกจ่ายให้ มว. จัดทำให้	ไม่เป็น ตัวเงิน					รวมใช้จริง
<b>คณะบริหารธุรกิจ</b>												
3	บธ-5-1	การพัฒนาบุคลากร คณะบริหารธุรกิจ ปีการศึกษา 2564	487,000	427,000	อยู่ระหว่างดำเนินการ				1. คณาจารย์ได้เข้าร่วมการ อบรม/สัมมนา/ศึกษาดูงาน/ นำเสนอผลงานวิจัยหรือ บทความทางวิชาการอย่างน้อย 1 ครั้ง/คน/ปี (ร้อยละ 100) 2. บุคลากรสายสนับสนุนได้เข้า ร่วมการอบรม/สัมมนา/ศึกษาดู งาน อย่างน้อย 1 ครั้ง/คน/ปี (ร้อยละ 100)	อยู่ระหว่างดำเนินการ		
4	บธ-5-2	การบริหารจัดการ ความรู้เพื่อค้นหา แนวปฏิบัติที่ดี คณะบริหารธุรกิจ ปีการศึกษา 2564	22,190	15,570	อยู่ระหว่างดำเนินการ				1. อาจารย์ประจำคณะ บริหารธุรกิจเข้าร่วมกิจกรรม ร้อยละ 80 2. มีการแลกเปลี่ยนเรียนรู้ สามารถนำไปปฏิบัติและเกิด แนวปฏิบัติที่ดี จำนวน 1 เล่ม 3. ผู้เข้าร่วมกิจกรรมมีความพึง พอใจและมีความรู้ความเข้าใจ อยู่ในระดับดี (คะแนน $\geq 3.51$ )	อยู่ระหว่างดำเนินการ		
		กิจกรรมที่ 1 การ จัดการความรู้ด้าน ผลิตภัณฑ์	11,095	5,360								
		กิจกรรมที่ 2 การ จัดการความรู้ด้าน งานวิจัย	11,095	10,210								

ยุทธศาสตร์ที่ 5 การพัฒนาระบบบริหารจัดการที่ทันสมัย และมีประสิทธิภาพโดยใช้หลักธรรมาภิบาล (ต่อ)

ลำดับ ที่	รหัส โครงการ	โครงการ	เสนอตาม แผน (สภา)	งบประมาณ				การวัดและประเมินผลโครงการ		บรรลุ <input checked="" type="checkbox"/> ไม่บรรลุ <input checked="" type="checkbox"/>	ปัญหาและ ข้อเสนอแนะ
				อนุมัติ ดำเนินการ	รายงานการใช้จ่าย			ตัวชี้วัดความสำเร็จของ โครงการ	ผลการดำเนินโครงการ		
					เบิกจ่าย	ไม่เบิกจ่าย/ให้ มว. จัดทำให้	ไม่เป็น ตัวเงิน				
5	บธ-5-3	การประชาสัมพันธ์ คณะบริหารธุรกิจ ปีการศึกษา 2564	39,264	47,264	อยู่ระหว่างดำเนินการ			1. จำนวนสถาบันศึกษาและ สถานประกอบการ ที่ตอบรับให้ เข้าประชาสัมพันธ์หลักสูตร ไม่น้อยกว่า 12 แห่ง 2. จำนวนผู้กรอกข้อมูลของผู้ที่ สนใจเข้าศึกษาต่อ อย่างน้อย 150 คน (แบบข้อมูลขั้นต้น) 3. จำนวน X-stand 2 ชั้น 4. จำนวนโพสต์ ของคณะ บริหารธุรกิจ โดยหมุนเวียน สาขาละ 1 โพสต์/สัปดาห์ หรือ มากกว่า 5. ผู้สนใจสอบถามหลักสูตร สาขาวิชาของคณะบริหารธุรกิจ ≥35 ราย (สาขาละ 5 ราย) 6. ผู้สนใจกรอกใบสมัคร ออนไลน์ ≥390 ราย (รวมทั้ง คณะบริหารธุรกิจ) โดยคิดจาก จำนวนปีก่อน ให้มียอดเพิ่มขึ้น 5%	อยู่ระหว่างดำเนินการ		

ยุทธศาสตร์ที่ 5 การพัฒนาระบบบริหารจัดการที่ทันสมัย และมีประสิทธิภาพโดยใช้หลักธรรมาภิบาล (ต่อ)

ลำดับ ที่	รหัส โครงการ	โครงการ	เสนอตาม แผน (สภา)	งบประมาณ				การวัดและประเมินผลโครงการ		บรรลุ <input checked="" type="checkbox"/> ไม่บรรลุ <input checked="" type="checkbox"/>	ปัญหาและ ข้อเสนอแนะ	
				อนุมัติ ดำเนินการ	รายงานการใช้จ่าย			ตัวชี้วัดความสำเร็จของ โครงการ	ผลการดำเนินโครงการ			
					เบิกจ่าย	ไม่เบิกจ่าย/ให้ มว. จัดทำให้	ไม่เป็น ตัวเงิน					รวมใช้จริง
<b>คณะพยาบาลศาสตร์</b>												
6	พยบ-5-1	พัฒนาคุณภาพและ ความเชี่ยวชาญของ บุคลากรคณะ พยาบาลศาสตร์ ปีการศึกษา 2564	564,200	564,200	อยู่ระหว่างดำเนินการ				1. ร้อยละ 100 ของอาจารย์ เข้าร่วมประชุม/อบรม/สัมมนา เชิงวิชาการ อย่างน้อยคนละ 15 ชั่วโมง/ปี 2. ร้อยละ 80 ของอาจารย์ พยาบาลได้รับการพัฒนาใน ด้านวิชาการและวิชาชีพ เพื่อ พัฒนาการจัดการเรียนการ สอนให้มีประสิทธิภาพ 3. ร้อยละ 100 ของบุคลากร สายสนับสนุนได้รับการพัฒนา ไม่น้อยกว่า 10 ชั่วโมง/คน/ปี 4. การเข้าสู่ตำแหน่งทาง วิชาการของอาจารย์พยาบาล 1 คน/ปี	อยู่ระหว่างดำเนินการ		
		กิจกรรมที่ 1 การ อบรม/สัมมนา/ ประชุมวิชาการเพื่อ เพิ่มศักยภาพอาจารย์	500,000	500,000								
		กิจกรรมที่ 2 การ อบรม/สัมมนา/ ประชุมวิชาการเพื่อ เพิ่มศักยภาพบุคลากร	28,000	28,000								
		กิจกรรมที่ 3 จัด อบรมทางวิชาการ แก่อาจารย์	36,200	36,200								

ยุทธศาสตร์ที่ 5 การพัฒนาระบบบริหารจัดการที่ทันสมัย และมีประสิทธิภาพโดยใช้หลักธรรมาภิบาล (ต่อ)

ลำดับ ที่	รหัส โครงการ	โครงการ	เสนอตาม แผน (สภา)	งบประมาณ				การวัดและประเมินผลโครงการ		บรรลุ <input checked="" type="checkbox"/> ไม่บรรลุ <input checked="" type="checkbox"/>	ปัญหาและ ข้อเสนอแนะ
				อนุมัติ ดำเนินการ	รายงานการใช้จ่าย			ตัวชี้วัดความสำเร็จของ โครงการ	ผลการดำเนินโครงการ		
					เบิกจ่าย	ไม่เบิกจ่ายให้ มว. จัดทำให้	ไม่เป็น ตัวเงิน				
7	พยบ-5-2	ปรับปรุงระบบเทคโนโลยีสารสนเทศเพื่อการบริหารและการตัดสินใจ ปีการศึกษา 2564	7,500	7,500	อยู่ระหว่างดำเนินการ				1. มีข้อมูลบุคลากรรายบุคคลครอบคลุมตามเกณฑ์สภาการพยาบาลมากกว่า ร้อยละ 80 2. ผู้บริหารนำข้อมูลระบบสารสนเทศมากกว่าร้อยละ 70 ไปใช้วิเคราะห์เพื่อการตัดสินใจ	อยู่ระหว่างดำเนินการ	
8	พยบ-5-3	ประชาสัมพันธ์คณะพยาบาลศาสตร์ ปีการศึกษา 2564	70,290	79,100	อยู่ระหว่างดำเนินการ				1. นักศึกษามัธยมปลายที่สนใจสมัครเข้าศึกษาในคณะฯ อย่างน้อย 500 คน ขึ้นไป 2. มีผู้เข้าชม Website จาก 35,200 คน เพิ่มขึ้นมากกว่า ร้อยละ 5 ของปีที่ผ่านมา (> 600 คน) 3. มียอดติดตาม Facebook จาก 7700 คน เพิ่มขึ้นมากกว่า ร้อยละ 5 ของปีที่ผ่านมา (> 300 คน) 4. มีสถานประกอบการ ขอเข้าร่วมกิจกรรมตลาดนัดแรงงาน อย่างน้อย 5 แห่ง ต่อปี	อยู่ระหว่างดำเนินการ	
		กิจกรรมที่ 1 ประชาสัมพันธ์หลักสูตร และคณะพยาบาลศาสตร์	49,200	48,600							
		กิจกรรมที่ 2 เน้นแนวหลักสูตรทุนการศึกษาและการรับสมัครนักศึกษาใหม่	13,500	21,660							
		กิจกรรมที่ 3 ประชาสัมพันธ์บัณฑิตป้ายแดงต่อสถานประกอบการ	7,590	8,840							



ยุทธศาสตร์ที่ 5 การพัฒนาระบบบริหารจัดการที่ทันสมัย และมีประสิทธิภาพโดยใช้หลักธรรมาภิบาล (ต่อ)

ลำดับ ที่	รหัส โครงการ	โครงการ	เสนอตาม แผน (สภา)	งบประมาณ				การวัดและประเมินผลโครงการ		บรรลุ <input checked="" type="checkbox"/> ไม่บรรลุ <input checked="" type="checkbox"/>	ปัญหาและ ข้อเสนอแนะ	
				อนุมัติ ดำเนินการ	รายงานการใช้จ่าย			ตัวชี้วัดความสำเร็จของ โครงการ	ผลการดำเนินโครงการ			
					เบิกจ่าย	ไม่เบิกจ่ายให้ มว. จัดทำให้	ไม่เป็น ตัวเงิน					รวมใช้จริง
9	พยบ-5-5	การประกันคุณภาพ การศึกษาคณะ พยาบาลศาสตร์ ปีการศึกษา 2564	19,660	14,000	ใช้งบประมาณโครงการจากสำนักประกันคุณภาพ			1. คะแนนการประกันคุณภาพ ระดับหลักสูตรมากกว่าหรือ เท่ากับ 3.5 2. คะแนนการประกันคุณภาพ การศึกษา ระดับคณะมีค่า คะแนนเท่ากับ 3.5 หรือ มากกว่า	1. คะแนนการประกัน คุณภาพระดับหลักสูตร มีค่าคะแนนเท่ากับ 4.20 2. คะแนนการประกัน คุณภาพการศึกษา ระดับ คณะ มีค่าคะแนนเท่ากับ 3.88	✓	ไม่มี	
10	พยบ-5-6	การจัดการความรู้สู่ ความเป็นเลิศ ปีการศึกษา 2564	20,700	24,100	3,000	0	0	3,000	1. มีแนวปฏิบัติที่ดีในการ จัดการเรียนการสอนที่เน้น ผู้เรียนเป็นสำคัญ อย่างน้อย 1 เรื่อง 2. มีแนวปฏิบัติที่ดีในการ เขียนบทความวิจัยเพื่อตีพิมพ์ ระดับชาติและนานาชาติ อย่างน้อย 1 เรื่อง	อยู่ระหว่างดำเนินการ		
		กิจกรรมที่ 1 การ แลกเปลี่ยนความรู้ เกี่ยวกับเทคนิคและ วิธีการสอน	10,600	14,000	3,000	0	0	3,000				
		กิจกรรมที่2 การ แลกเปลี่ยนความรู้ เกี่ยวกับการตีพิมพ์ ผลงานวิจัยระดับชาติ และนานาชาติ	10,100	10,100	อยู่ระหว่างดำเนินการ							

ยุทธศาสตร์ที่ 5 การพัฒนาระบบบริหารจัดการที่ทันสมัย และมีประสิทธิภาพโดยใช้หลักธรรมาภิบาล (ต่อ)

ลำดับ ที่	รหัส โครงการ	โครงการ	เสนอตาม แผน (สภา)	งบประมาณ				การวัดและประเมินผลโครงการ		บรรลุ <input checked="" type="checkbox"/> ไม่บรรลุ <input checked="" type="checkbox"/>	ปัญหาและ ข้อเสนอแนะ
				อนุมัติ ดำเนินการ	รายงานการใช้จ่าย			ตัวชี้วัดความสำเร็จของ โครงการ	ผลการดำเนินโครงการ		
					เบิกจ่าย	ไม่เบิกจ่ายให้ มว. จัดทำให้	ไม่เป็น ตัวเงิน				
<b>คณะวิศวกรรมศาสตร์</b>											
11	วศ-5-1	การประชาสัมพันธ์ หลักสูตร คณะ วิศวกรรมศาสตร์	44,200	41,200	อยู่ระหว่างดำเนินการ				1. จำนวนผู้เข้าชมเว็บไซต์มี จำนวนเพิ่มขึ้น ร้อยละ 30 2. จำนวนผู้สนใจเข้าศึกษา เพิ่มขึ้น ร้อยละ 30	อยู่ระหว่างดำเนินการ	
		กิจกรรมที่ 1 ปรับปรุงเว็บไซต์	12,000	12,000							
		กิจกรรมที่ 2 ประชาสัมพันธ์ หลักสูตรในคณะ ร่วมกับสำนัก IMC ของมหาวิทยาลัย วงษ์ชวลิตกุล	32,200	29,200							
12	วศ-5-2	การพัฒนาความ พร้อมอาจารย์ใน การเข้าสู่ตำแหน่ง ทางวิชาการ	0	0	อยู่ระหว่างดำเนินการ				1. คณาจารย์ที่เข้าร่วมโครงการ ร้อยละ 80 มีความรู้ความ เข้าใจเพิ่มขึ้น 2. ผู้ประเมินมีความพึงพอใจ ไม่น้อยกว่าระดับ 3.51 จาก คะแนนเต็ม 5	อยู่ระหว่างดำเนินการ	

หมายเหตุ 0 หมายถึง ไม่มีค่าใช้จ่ายในการดำเนินโครงการ

ยุทธศาสตร์ที่ 5 การพัฒนาระบบบริหารจัดการที่ทันสมัย และมีประสิทธิภาพโดยใช้หลักธรรมาภิบาล (ต่อ)

ลำดับ ที่	รหัส โครงการ	โครงการ	เสนอตาม แผน (สภา)	งบประมาณ					การวัดและประเมินผลโครงการ		บรรลุ <input checked="" type="checkbox"/> ไม่บรรลุ <input checked="" type="checkbox"/>	ปัญหาและ ข้อเสนอแนะ
				อนุมัติ ดำเนินการ	รายงานการใช้จ่าย				ตัวชี้วัดความสำเร็จของ โครงการ	ผลการดำเนินโครงการ		
					เบิกจ่าย	ไม่เบิกจ่าย/ให้ มว. จัดทำให้	ไม่เป็น ตัวเงิน	รวมใช้จริง				
13	วศ-5-3	การพัฒนา บุคลากร คณะ วิศวกรรมศาสตร์ ปีการศึกษา 2564	399,000	399,000	อยู่ระหว่างดำเนินการ				1. คณาจารย์ได้เข้าร่วมอบรม/ สัมมนา/ศึกษาดูงาน/นำเสนอ ผลงานวิจัยหรือบทความทาง วิชาการ อย่างน้อย 1 ครั้ง/คน/ ปี (ร้อยละ 80) 2. บุคลากรสายสนับสนุนเข้า ร่วมอบรม/สัมมนา/ศึกษาดู งาน อย่างน้อย 1 ครั้ง/คน/ปี (ร้อยละ 80)	อยู่ระหว่างดำเนินการ		
14	วศ-5-4	ประชาสัมพันธ์เชิงรุก คณะวิศวกรรม- ศาสตร์ ปีการศึกษา 2564 (เพิ่มเติม)		36,500	อยู่ระหว่างดำเนินการ				1. ผู้เข้าร่วมโครงการร้อยละ 70 ของจำนวนนักเรียนใน ระดับชั้นมัธยมศึกษาตอน ปลาย 2. ระดับความพึงพอใจของ ผู้เข้าร่วมโครงการ คะแนน เฉลี่ยมากกว่า 3.51	อยู่ระหว่างดำเนินการ		
<b>คณะศึกษาศาสตร์</b>												
15	ศษ-5-1	ประชาสัมพันธ์ หลักสูตร ศึกษาศาสตร์เชิงรุก	28,850	67,608	14,850	14,000	0	28,850	1. มีผู้สนใจสมัครเข้าศึกษา ต่อร้อยละ 50 ในแต่ละ โรงเรียนที่ประชาสัมพันธ์ 2. ยอดกดไลค์ ไม่ต่ำกว่า ร้อยละ 20 ในแต่ละโรงเรียน ที่ประชาสัมพันธ์	อยู่ระหว่างดำเนินการ		

ยุทธศาสตร์ที่ 5 การพัฒนาระบบบริหารจัดการที่ทันสมัย และมีประสิทธิภาพโดยใช้หลักธรรมาภิบาล (ต่อ)

ลำดับ ที่	รหัส โครงการ	โครงการ	เสนอตาม แผน (สภา)	งบประมาณ					การวัดและประเมินผลโครงการ		บรรลุ <input checked="" type="checkbox"/> ไม่บรรลุ <input checked="" type="checkbox"/>	ปัญหาและ ข้อเสนอแนะ
				อนุมัติ ดำเนินการ	รายงานการใช้จ่าย				ตัวชี้วัดความสำเร็จของ โครงการ	ผลการดำเนินโครงการ		
					เบิกจ่าย	ไม่เบิกจ่ายให้ มว. จัดทำให้	ไม่เป็น ตัวเงิน	รวมใช้จริง				
16	ศษ.(ป. บัณฑิต)- 5-2	รับสมัครและสอบ คัดเลือกหลักสูตร ประกาศนียบัตร บัณฑิตวิชาชีพครู 2564	68,000	110,000	36,000	3,000	71,000	110,000	1. ได้ผู้สมัครที่มีคุณสมบัติ เป็นไปตามเกณฑ์ที่คุรุสภา กำหนด ร้อยละ 100 2. ได้นักศึกษาใหม่หลักสูตร ประกาศนียบัตรบัณฑิตวิชาชีพ ครูที่ผ่านการคัดเลือกจำนวน 150 คน	1. ได้ผู้สมัครที่มีคุณสมบัติ เป็นไปตามเกณฑ์ที่คุรุสภา กำหนด 150 คนจากผู้สมัคร 297 คน คิดเป็นร้อยละ 198 2. ได้นักศึกษาใหม่หลักสูตร ประกาศนียบัตรบัณฑิต วิชาชีพครูที่ผ่านการ คัดเลือกจำนวนทั้งหมด 150 คน	✓	ไม่มี
<b>คณะสถาปัตยกรรมศาสตร์</b>												
17	สธ-5-2	ส่งเสริมและพัฒนา บุคลากรทางด้าน วิชาการและสาย สนับสนุน คณะ สถาปัตยกรรมศาสตร์	77,000	77,000	อยู่ระหว่างดำเนินการ				1. บุคลากรคณะสถาปัตยกรรม- ศาสตร์ได้เข้าร่วมอบรมใน โครงการที่สนใจไม่ต่ำกว่า ร้อยละ 70 2. มีใบประกาศนียบัตรหรือ ใบรับรองการเข้ารับการอบรม 100% ซึ่งจะเป็นหลักฐานใน งานประกันคุณภาพระดับ หลักสูตร ปีการศึกษา 2564 3. แบบสอบถามความพึงพอใจ โครงการจากบุคลากรที่เข้าร่วม มีคะแนนไม่ต่ำกว่า 3.51	อยู่ระหว่างดำเนินการ		

ยุทธศาสตร์ที่ 5 การพัฒนาระบบบริหารจัดการที่ทันสมัย และมีประสิทธิภาพโดยใช้หลักธรรมาภิบาล (ต่อ)

ลำดับ ที่	รหัส โครงการ	โครงการ	เสนอตาม แผน (สภา)	งบประมาณ				การวัดและประเมินผลโครงการ		บรรลุ <input checked="" type="checkbox"/> ไม่บรรลุ <input checked="" type="checkbox"/>	ปัญหาและ ข้อเสนอแนะ
				อนุมัติ ดำเนินการ	รายงานการใช้จ่าย			ตัวชี้วัดความสำเร็จของ โครงการ	ผลการดำเนินโครงการ		
					เบิกจ่าย	ไม่เบิกจ่ายให้ มว. จัดทำให้	ไม่เป็น ตัวเงิน				
18	สธ-5-1	พัฒนาบุคลากร คณะสาธารณสุข- ศาสตร์ ปีการศึกษา 2564	261,000	261,000	อยู่ระหว่างดำเนินการ				1. จำนวนอาจารย์และบุคลากร เข้าร่วมอบรม ประชุม สัมมนา อย่างน้อยปีละ 1 ครั้ง 2. จำนวนอาจารย์ ที่เข้ารับ การศึกษาต่อระดับปริญญาเอก ไม่เกินร้อยละ 20 ต่อจำนวน อาจารย์ทั้งหมด 3. ผลการประเมินความพึงพอใจ ของอาจารย์ อยู่ในระดับดี (คะแนน $\geq 3.51$ )	อยู่ระหว่างดำเนินการ	
		กิจกรรมที่ 1 กิจกรรมการพัฒนา ความรู้ ทักษะที่ เกี่ยวข้องกับพันธ กิจของคณะวิชา	161,000	161,000							
		กิจกรรมที่ 2 กิจกรรมการพัฒนา อาจารย์ในภาครศึกษา ต่อปริญญาเอก	100,000	100,000							
19	สธ-5-2	จัดการความรู้เพื่อ พัฒนาความรู้และ พัฒนาทักษะด้าน การผลิตบัณฑิต และวิจัย คณะ สาธารณสุขศาสตร์ ประจำปีการศึกษา 2564	12,400	6,500	อยู่ระหว่างดำเนินการ				1. จำนวนแนวทางการปฏิบัติของ หน่วยงานด้านการผลิตบัณฑิต ด้านงานวิจัยที่สนับสนุน การเรียนการสอน $\geq 1$ ผลงาน 2. จำนวนอาจารย์ บุคลากรเข้า ร่วมอบรม $\geq 70\%$ 3. ความพึงพอใจการเข้าร่วม โครงการ (คะแนนมากกว่า 3.51 จาก 5 คะแนน)	อยู่ระหว่างดำเนินการ	

ยุทธศาสตร์ที่ 5 การพัฒนาระบบบริหารจัดการที่ทันสมัย และมีประสิทธิภาพโดยใช้หลักธรรมาภิบาล (ต่อ)

ลำดับ ที่	รหัส โครงการ	โครงการ	เสนอตาม แผน (สภา)	งบประมาณ					การวัดและประเมินผลโครงการ		บรรลุ <input checked="" type="checkbox"/> ไม่บรรลุ <input checked="" type="checkbox"/>	ปัญหาและ ข้อเสนอแนะ
				อนุมัติ ดำเนินการ	รายงานการใช้จ่าย				ตัวชี้วัดความสำเร็จของ โครงการ	ผลการดำเนินโครงการ		
					เบิกจ่าย	ไม่เบิกจ่ายให้ มว. จัดทำให้	ไม่เป็น ตัวเงิน	รวมใช้จริง				
<b>สำนักบริการการศึกษา</b>												
20	สบก-5-2	การจัดการเรียน การสอนออนไลน์ ที่มีคุณภาพ (เพิ่มเติม)		21,302	0	4,772	15,000	19,772	1. จำนวนผู้เข้าอบรมไม่น้อย กว่า 50% ของกลุ่มเป้าหมาย (กลุ่มเป้าหมายคณบดีและ อาจารย์ประจำหลักสูตรของ มหาวิทยาลัยวงษ์ชวลิตกุล จำนวน 72 คน) 2. คะแนนความพึงพอใจ $\geq 3.51$	1. มีจำนวนผู้เข้าอบรม จำนวน 53 คน คิดเป็น ร้อยละ 73.61 จากกลุ่ม เป้าหมาย 72 คน 2. คะแนนความพึงพอใจ มี ค่าคะแนนเฉลี่ยเท่ากับ 3.92 คะแนน	✓	ไม่มี
<b>สำนักสารบรรณและสารสนเทศ</b>												
21	สบส-5-1	ปรับปรุงเว็บไซต์ สำนักบรรณสาร และสารสนเทศ มหาวิทยาลัยวงษ์- ชวลิตกุล	0	0	ไม่ใช้งบประมาณ				1. มีข้อมูลเว็บไซต์ของสำนัก บรรณสารฯ ที่ปรับปรุงเพิ่มเติม สามารถใช้บริการข้อมูลอย่าง ต่อเนื่องและเป็นปัจจุบัน จำนวน 1 เว็บไซต์ 2. ผู้ใช้บริการมีความพึงพอใจ อยู่ในระดับดี คะแนนเฉลี่ย 3.51 ขึ้นไป	อยู่ระหว่างดำเนินการ		
<b>สำนักอธิการบดี</b>												
22	สอบ-5-4	กิจกรรม 7 ส ปีการศึกษา 2564 กิจกรรมที่ 1 ศึกษา ดูงาน 7 ส ประจำปี การศึกษา 2564	40,940 16,000	24,600	อยู่ระหว่างดำเนินการ				1. ทุกหน่วยงานได้รับการ ตรวจประเมินคะแนนได้ 1.50 ขึ้นไป คือ ผ่าน	อยู่ระหว่างดำเนินการ		

ยุทธศาสตร์ที่ 5 การพัฒนาระบบบริหารจัดการที่ทันสมัย และมีประสิทธิภาพโดยใช้หลักธรรมาภิบาล (ต่อ)

ลำดับ ที่	รหัส โครงการ	โครงการ	เสนอตาม แผน (สภา)	งบประมาณ					การวัดและประเมินผลโครงการ		บรรลุ <input checked="" type="checkbox"/> ไม่บรรลุ <input checked="" type="checkbox"/>	ปัญหาและ ข้อเสนอแนะ
				อนุมัติ ดำเนินการ	รายงานการใช้จ่าย				ตัวชี้วัดความสำเร็จของ โครงการ	ผลการดำเนินโครงการ		
					เบิกจ่าย	ไม่เบิกจ่ายให้ มว. จัดทำให้	ไม่เป็น ตัวเงิน	รวมใช้จริง				
	สอบ-5-4 (ต่อ)	กิจกรรมที่ 2 การ ตรวจประเมิน 7 ส มหาวิทยาลัย วงษ์ชวลิตกุล ประจำปี ปีการศึกษา 2564	24,940	24,600	อยู่ระหว่างดำเนินการ					อยู่ระหว่างดำเนินการ		
<b>ศูนย์บริหารสื่อสารการตลาด</b>												
23	IMC 5-1	แนะแนวการศึกษา และ Road Show ประจำปีการศึกษา 2564	657,864	657,864	81,092	0	0	81,092	1. ร้อยละนักศึกษาใหม่ที่เข้า สมัครศึกษาต่อมหาวิทยาลัย เทียบกับปีการศึกษา 2563 (เพิ่มขึ้น 5%) 2. ร้อยละผู้สนใจติดต่อ สอบถามสมัครเรียนเทียบ กับปีการศึกษา 2563 (เพิ่มขึ้น 20%)	อยู่ระหว่างดำเนินการ		
		กิจกรรมที่ 1 การออกแนะแนวที่ โรงเรียน สถาบัน องค์กร และชุมชน ต่างๆ และเก็บ ข้อมูลผู้ที่สนใจ สมัครเรียน	386,000	386,000	33,100	0	0	33,100				
		กิจกรรมที่ 2 การ ออกบูธนิทรรศการ ตลาดนัดหลักสูตร อุดมศึกษา ปีการศึกษา 2564	271,864	271,864	47,992	0	0	47,992				

ยุทธศาสตร์ที่ 5 การพัฒนาระบบบริหารจัดการที่ทันสมัย และมีประสิทธิภาพโดยใช้หลักธรรมาภิบาล (ต่อ)

ลำดับ ที่	รหัส โครงการ	โครงการ	เสนอตาม แผน (สภา)	งบประมาณ					การวัดและประเมินผลโครงการ		บรรลุ <input checked="" type="checkbox"/> ไม่บรรลุ <input checked="" type="checkbox"/>	ปัญหาและ ข้อเสนอแนะ
				อนุมัติ ดำเนินการ	รายงานการใช้จ่าย				ตัวชี้วัดความสำเร็จของ โครงการ	ผลการดำเนินโครงการ		
					เบิกจ่าย	ไม่เบิกจ่าย/ให้ มว. จัดทำให้	ไม่เป็น ตัวเงิน	รวมใช้จริง				
24	IMC-5-2	“ส่งเสริมและพัฒนา ภาพลักษณ์” มหาวิทยาลัยวงษ์- ชวลิตกุล ปีการศึกษา 2564	222,250	222,250	27,800	0	96,000	123,800	กิจกรรมที่ 1-4 ใช้ตัวชี้วัดความสำเร็จของ โครงการ แยกกัน			
		กิจกรรมที่ 1 ส่งเสริมนัก สร้างสรรค์งานสื่อ ประชาสัมพันธ์ VU Creative	9,400	9,400	3,000	0	0	3,000	1. มีตัวแทนนักศึกษา VU Creative จำนวนอย่างน้อย 3 คน ร่วมงานกับศูนย์บริหาร สื่อสารการตลาด เช่นทำงาน พิธีกร และทำสื่อต่างๆ 2. ผลงานของนักศึกษา VU Creative อย่างน้อย 2 ชิ้นงาน/ กิจกรรม ต่อคน (รวม 6 ชิ้นงาน) 3. มีข้อมูลแนวทางในการผลิต สื่อประชาสัมพันธ์สมัยใหม่ อย่างน้อย 10 แบบ (จำนวนสื่อ ประชาสัมพันธ์)	อยู่ระหว่างดำเนินการ		



ยุทธศาสตร์ที่ 5 การพัฒนาระบบบริหารจัดการที่ทันสมัย และมีประสิทธิภาพโดยใช้หลักธรรมาภิบาล (ต่อ)

ลำดับ ที่	รหัส โครงการ	โครงการ	เสนอตาม แผน (สภา)	งบประมาณ					การวัดและประเมินผลโครงการ		บรรลุ <input checked="" type="checkbox"/> ไม่บรรลุ <input checked="" type="checkbox"/>	ปัญหาและ ข้อเสนอแนะ
				อนุมัติ ดำเนินการ	รายงานการใช้จ่าย				ตัวชี้วัดความสำเร็จของ โครงการ	ผลการดำเนินโครงการ		
					เบิกจ่าย	ไม่เบิกจ่ายให้ มว. จัดทำให้	ไม่เป็น ตัวเงิน	รวมใช้จริง				
	IMC-5-2 (ต่อ)	กิจกรรมที่ 2 การ คัดเลือกนักศึกษา เป็นตัวแทน มหาวิทยาลัยเข้า ร่วมประกวด Mr.&Miss University Nakhonratchasima 2021	10,400	10,400	4,000	0	0	4,000	1. ได้ตัวแทนนักศึกษาเข้าร่วม กิจกรรมการประกวดทั้งภายใน และภายนอกมหาวิทยาลัย อย่างน้อย 2 คน ชาย 1 คน และหญิง 1 คน 2. เข้าร่วมประกวดอย่างน้อย 1 รายการ 3. การแสดงจากนักศึกษา มหาวิทยาลัย จำนวน 1 ชุด การแสดง	อยู่ระหว่างดำเนินการ		
		กิจกรรมที่ 3 สาน สัมพันธ์ครูแนะ แนว ปีการศึกษา 2564	92,210	92,210	2,000	0	36,000	38,000	1. เชิญครูแนะแนวเข้าร่วม โครงการอย่างน้อย 80% (ยอดผู้เข้าร่วมกิจกรรม) 2. มีโรงเรียนเข้าร่วมอย่าง น้อย 25 โรงเรียน	อยู่ระหว่างดำเนินการ		
		กิจกรรมที่ 4 VU Camp Week (สัปดาห์แห่งการ ติวเข้ม)	110,240	110,240	18,800	0	60,000	78,800	1. มีนักเรียนและผู้สนใจเข้า ร่วมอย่างน้อย 80% 2. ความพึงพอใจ $\geq 3.51$ 3. ข้อมูลของนักเรียนที่เข้า ร่วมงาน ร้อยละ 100	อยู่ระหว่างดำเนินการ		

ยุทธศาสตร์ที่ 5 การพัฒนาระบบบริหารจัดการที่ทันสมัย และมีประสิทธิภาพโดยใช้หลักธรรมาภิบาล (ต่อ)

ลำดับ ที่	รหัส โครงการ	โครงการ	เสนอตาม แผน (สภา)	งบประมาณ					การวัดและประเมินผลโครงการ		บรรลุ <input checked="" type="checkbox"/> ไม่บรรลุ <input checked="" type="checkbox"/>	ปัญหาและ ข้อเสนอแนะ
				อนุมัติ ดำเนินการ	รายงานการใช้จ่าย				ตัวชี้วัดความสำเร็จของ โครงการ	ผลการดำเนินโครงการ		
					เบิกจ่าย	ไม่เบิกจ่ายให้ มว. จัดทำให้	ไม่เป็น ตัวเงิน	รวมใช้จริง				
25	IMC-5-3	การจัดการสื่อ ประชาสัมพันธ์ (Public Relation's Media Management) ปีการศึกษา 2564	1,107,735	1,107,735	142,801	527,000	12,000	681,801	กิจกรรมที่ 1-5 ใช้ตัวชี้วัดความสำเร็จของ โครงการ แยกกัน			
		กิจกรรมที่ 1 การจัดการสื่อ ประชาสัมพันธ์และ อุปกรณ์ในการทำ กิจกรรมทางการ ตลาด	755,200	755,200	0	527,000	0	527,000	1. มีนักเรียนและผู้สนใจ สอบถามเกี่ยวกับหลักสูตร ของมหาวิทยาลัยผ่านออนไลน์ และออนไลน์ ไม่น้อยกว่า 1,000 คน/ปี 2. สื่อสิ่งพิมพ์และสื่อออนไลน์ ในภาพรวมที่มีรายละเอียดของ 8 คณะวิชา 3. จำนวนแมกกาซีน VU News ทั้งเป็นรูปเล่มและออนไลน์ ปีละ 6 ฉบับ ไม่น้อยกว่า 8,000 เล่มต่อปี	อยู่ระหว่างดำเนินการ		

ยุทธศาสตร์ที่ 5 การพัฒนาระบบบริหารจัดการที่ทันสมัย และมีประสิทธิภาพโดยใช้หลักธรรมาภิบาล (ต่อ)

ลำดับ ที่	รหัส โครงการ	โครงการ	เสนอตาม แผน (สภา)	งบประมาณ					การวัดและประเมินผลโครงการ		บรรลุ <input checked="" type="checkbox"/> ไม่บรรลุ <input checked="" type="checkbox"/>	ปัญหาและ ข้อเสนอแนะ
				อนุมัติ ดำเนินการ	รายงานการใช้จ่าย				ตัวชี้วัดความสำเร็จของ โครงการ	ผลการดำเนินโครงการ		
					เบิกจ่าย	ไม่เบิกจ่าย/ให้ มว. จัดทำให้	ไม่เป็น ตัวเงิน	รวมใช้จริง				
	IMC-5-3 (ต่อ)	กิจกรรมที่ 2 การประชาสัมพันธ์ หลักสูตรและ กิจกรรมในสื่อ ออนไลน์	96,201	96,201	84,801	0	0	84,801	1. ยอดผู้ร่วมกิจกรรม ผู้กดถูกใจ และกดติดตามสื่อออนไลน์ เพิ่มขึ้น 5,000 คนใน Facebook Page 2. ยอดผู้เข้าร่วมกิจกรรม/กด ติดตาม/สมาชิกเข้ากลุ่มไลน์ เพิ่มขึ้นอย่างน้อย 1,000 คน ใน Line Official 3. จำนวนโพสต์ แชร์ ข้อความ/ รูปภาพและวิดีโอของหลักสูตร/ กิจกรรมต่างๆ ไม่น้อยกว่า 100 โพสต์ต่อปี 4. มีช่องทางการประชาสัมพันธ์ ออนไลน์ ไม่น้อยกว่า 5 ช่องทาง	อยู่ระหว่างดำเนินการ		
		กิจกรรมที่ 3 สร้าง การมีส่วนร่วมและ กระตุ้นจำนวน ผู้ติดตามและยอด ไลค์ใน Social Media	61,000	61,000	30,000	0	0	30,000	1. มีผู้เข้าร่วมกิจกรรมไม่น้อย กว่า 50 คน ต่อปี 2. มีภาพวิดีโอ ที่เป็นประโยชน์ กับงานประชาสัมพันธ์ไม่น้อย กว่า 20 ภาพ/วิดีโอ 3. มีผู้ชนะรางวัลและได้รับ รางวัลตามกติกา ไม่น้อยกว่า 20 คน/ปี	อยู่ระหว่างดำเนินการ		

ยุทธศาสตร์ที่ 5 การพัฒนาระบบบริหารจัดการที่ทันสมัย และมีประสิทธิภาพโดยใช้หลักธรรมาภิบาล (ต่อ)

ลำดับ ที่	รหัส โครงการ	โครงการ	เสนอตาม แผน (สภา)	งบประมาณ					การวัดและประเมินผลโครงการ		บรรลุ <input checked="" type="checkbox"/> ไม่บรรลุ <input checked="" type="checkbox"/>	ปัญหาและ ข้อเสนอแนะ
				อนุมัติ ดำเนินการ	รายงานการใช้จ่าย				ตัวชี้วัดความสำเร็จของ โครงการ	ผลการดำเนินโครงการ		
					เบิกจ่าย	ไม่เบิกจ่ายให้ มว. จัดทำให้	ไม่เป็น ตัวเงิน	รวมใช้จริง				
	IMC-5-3 (ต่อ)	กิจกรรมที่ 3 สร้าง การมีส่วนร่วมและ กระตุ้นจำนวน ผู้ติดตามและยอด ไลค์ใน Social Media (ต่อ)							4. มีกิจกรรมออนไลน์ไม่น้อย กว่า 8 กิจกรรมต่อปี			
		กิจกรรมที่ 4 ผลิตสื่อวิดีโอและ รายการวิดีโอผ่าน YouTube (VU Channel)	174,900	174,900	22,000	0	0	22,000	1. ช่องทางการสื่อสารออนไลน์ อย่างน้อย 2 ช่องทาง 2. จำนวนที่ผลิตวิดีโอ/ไลฟ์สด/ รายการวิดีโอ ไม่น้อยกว่า 12 วิดีโอ 3. จำนวนผู้ติดตามเพิ่มขึ้น 200 คน 4. จำนวนยอดชมวิดีโอทั้งหมด ไม่น้อยกว่า 1,000 วิว (Views)	อยู่ระหว่างดำเนินการ		
		กิจกรรมที่ 5 การอบรม “พัฒนา ทักษะในการทำสื่อ ประชาสัมพันธ์และ การตลาดอย่างมือ อาชีพ”	20,434	20,434	6,000	0	12,000	18,000	1. มีอาจารย์ บุคลากร นักศึกษา และผู้ที่สนใจ เข้าร่วมกิจกรรม ร้อยละ 80 ของกลุ่มเป้าหมาย 2. ความพึงพอใจของผู้เข้าร่วม กิจกรรมคะแนน $\geq 3.51$ คะแนน ขึ้นไป	อยู่ระหว่างดำเนินการ		

ยุทธศาสตร์ที่ 5 การพัฒนาระบบบริหารจัดการที่ทันสมัย และมีประสิทธิภาพโดยใช้หลักธรรมาภิบาล (ต่อ)

ลำดับ ที่	รหัส โครงการ	โครงการ	เสนอตาม แผน (สภา)	งบประมาณ					การวัดและประเมินผลโครงการ		บรรลุ <input checked="" type="checkbox"/> ไม่บรรลุ <input checked="" type="checkbox"/>	ปัญหาและ ข้อเสนอแนะ
				อนุมัติ ดำเนินการ	รายงานการใช้จ่าย				ตัวชี้วัดความสำเร็จของ โครงการ	ผลการดำเนินโครงการ		
					เบิกจ่าย	ไม่เบิกจ่าย/ให้ มว. จัดทำให้	ไม่เป็น ตัวเงิน	รวมใช้จริง				
<b>สำนักแผนและประกันคุณภาพ</b>												
26	สผ-5-1	พัฒนาบุคลากร สำนักแผนและ ประกันคุณภาพ ปีการศึกษา 2564	28,000	28,000	11,200	0	0	11,200	1. จำนวนบุคลากรที่เข้ารับการประชุม/อบรม/สัมมนา ไม่น้อยกว่าร้อยละ 75 ของกลุ่มเป้าหมาย	อยู่ระหว่างดำเนินการ		
27	สผ-5-2	การประกันคุณภาพ การศึกษาภายใน มหาวิทยาลัย วงษ์ชวลิตกุล ประจำปี 2564	930,595	930,595	123,250	149,295	300,000	572,545	1. ทุกหลักสูตรมีการตรวจประเมิน และส่งรายงานผลการตรวจประเมิน ตามกำหนดเวลา และได้รับผลการประเมิน ไม่ต่ำกว่า 3.01	1. ทุกหลักสูตรมีการตรวจประเมิน และส่งรายงานผลการตรวจประเมิน ตามกำหนดเวลา และได้รับผลการประเมินเท่ากับ 3.84	✓	
		กิจกรรมที่ 1 ระดับศูนย์/สำนัก	86,050	86,050	0	10,150	60,000	70,150	2. ทุกคณะวิชามีการตรวจประเมิน และส่งรายงานผลการตรวจประเมิน ตามกำหนดเวลา และได้รับผลการประเมิน ไม่ต่ำกว่า 3.51	2. ทุกคณะวิชามีการตรวจประเมิน และส่งรายงานผลการตรวจประเมิน ตามกำหนดเวลา และได้รับผลการประเมินเท่ากับ 4.20		
		กิจกรรมที่ 2 ระดับหลักสูตร	487,350	487,350	15,000	90,700	180,000	285,700				
		กิจกรรมที่ 3 ระดับคณะวิชา	207,160	207,160	42,000	31,360	48,000	121,360				
		กิจกรรมที่ 4 ระดับสถาบัน	150,035	150,035	66,250	17,085	12,000	95,335				

ยุทธศาสตร์ที่ 5 การพัฒนาระบบบริหารจัดการที่ทันสมัย และมีประสิทธิภาพโดยใช้หลักธรรมาภิบาล (ต่อ)

ลำดับ ที่	รหัส โครงการ	โครงการ	เสนอตาม แผน (สภา)	งบประมาณ					การวัดและประเมินผลโครงการ		บรรลุ <input checked="" type="checkbox"/> ไม่บรรลุ <input checked="" type="checkbox"/>	ปัญหาและ ข้อเสนอแนะ
				อนุมัติ ดำเนินการ	รายงานการใช้จ่าย				ตัวชี้วัดความสำเร็จของ โครงการ	ผลการดำเนินโครงการ		
					เบิกจ่าย	ไม่เบิกจ่ายให้ มว. จัดทำให้	ไม่เป็น ตัวเงิน	รวมใช้จริง				
	สผ-5-2 (ต่อ)	การประกันคุณภาพ การศึกษาภายใน มหาวิทยาลัย วงษ์ชวลิตกุล ประจำปี 2564 (ต่อ)							3. มหาวิทยาลัยฯ มีการตรวจ ประเมิน และส่งรายงานผลการ ตรวจประเมินตามกำหนดเวลา และได้รับผลการประเมิน ไม่ต่ำกว่า 3.51 4. หน่วยงานสนับสนุนที่ เกี่ยวข้องกับการประกัน คุณภาพการศึกษา มีการตรวจ ประเมิน และส่งรายงานผลการ ตรวจประเมิน ตามกำหนดเวลา และได้รับผลการประเมิน ไม่ต่ำ กว่า 3.51 5. ผู้ร่วมฝึกประสบการณ์เป็น ผู้ตรวจประเมินคุณภาพ การศึกษาภายใน ผ่านการ รับรองจากประธานกรรมการ ร่วมประเมินและถูกบรรจุอยู่ ในฐานข้อมูลชื่อกรรมการ ผู้ทรงคุณวุฒิของมหาวิทยาลัย วงษ์ชวลิตกุล	3. มหาวิทยาลัยฯ มีการ ตรวจประเมิน และส่ง รายงานผลการตรวจ ประเมินตามกำหนดเวลา และได้รับผลการประเมิน เท่ากับ 4.34 อยู่ในระดับดี 4. หน่วยงานสนับสนุนที่ เกี่ยวข้องกับการประกัน คุณภาพการศึกษา มีการ ตรวจประเมิน และส่ง รายงานผลการตรวจ ประเมิน ตามกำหนดเวลา และได้รับผลการประเมิน เท่ากับ 3.78 อยู่ในระดับดี 5. ผู้ร่วมฝึกประสบการณ์ เป็นผู้ตรวจประเมินคุณภาพ การศึกษาภายใน ทุกท่าน ผ่านการรับรองจากประธาน กรรมการร่วมประเมิน		

ยุทธศาสตร์ที่ 5 การพัฒนาระบบบริหารจัดการที่ทันสมัย และมีประสิทธิภาพโดยใช้หลักธรรมาภิบาล (ต่อ)

ลำดับ ที่	รหัส โครงการ	โครงการ	เสนอตาม แผน (สภา)	งบประมาณ					การวัดและประเมินผลโครงการ		บรรลุ <input checked="" type="checkbox"/> ไม่บรรลุ <input checked="" type="checkbox"/>	ปัญหาและ ข้อเสนอแนะ
				อนุมัติ ดำเนินการ	รายงานการใช้จ่าย				ตัวชี้วัดความสำเร็จของ โครงการ	ผลการดำเนินโครงการ		
					เบิกจ่าย	ไม่เบิกจ่ายให้ มว. จัดทำให้	ไม่เป็น ตัวเงิน	รวมใช้จริง				
28	สผ-5-3	การจัดทำแผนพัฒนา ความเป็นเลิศและ แผนการผลิตกำลัง คนระดับสูง เฉพาะ ทางตามความ ต้องการของประเทศ มหาวิทยาลัย วงษ์ชวลิตกุล ปีการศึกษา 2566- 2570 กลุ่ม 3 พัฒนาชุมชนท้องถิ่น หรือชุมชนอื่น	30,880	21,040	0	2,040	15,000	17,040	1. เลือกสังกัดกลุ่มสถาบัน อุดมศึกษาเสร็จสิ้น 2. ร้อยละของกลุ่มเป้าหมาย เข้าร่วมประชุมอย่างน้อย ร้อยละ 80 3. แผนพัฒนาความเป็นเลิศ และแผนการผลิตกำลังคน ระดับสูง เฉพาะทางตาม ความต้องการของประเทศ มหาวิทยาลัยวงษ์ชวลิตกุล ปีการศึกษา 2566-2570 กลุ่ม 3 พัฒนาชุมชนท้องถิ่น หรือชุมชนอื่น	1. สังกัดกลุ่มสถาบันอุดม ศึกษาคือกลุ่มที่ 3 พัฒนา ชุมชนท้องถิ่นหรือชุมชน อื่น 2. มีจำนวนผู้เข้าร่วมโครงการ ทั้งหมด 32 คนจากกลุ่ม เป้าหมาย 30 คน คิดเป็น ร้อยละ 107 3. แผนพัฒนาความเป็นเลิศ และแผนการผลิตกำลังคน ระดับสูง เฉพาะทางตาม ความต้องการของประเทศ มหาวิทยาลัยวงษ์ชวลิตกุล ปีการศึกษา 2566-2570 กลุ่ม 3 พัฒนาชุมชนท้องถิ่น หรือชุมชนอื่น ได้รับความ เห็นชอบจากที่ประชุมสภา มหาวิทยาลัยวงษ์ชวลิตกุล ในคราวประชุมครั้งที่ 4/2564 เมื่อวันที่ 21 สิงหาคม 2564	✓	

ยุทธศาสตร์ที่ 5 การพัฒนาระบบบริหารจัดการที่ทันสมัย และมีประสิทธิภาพโดยใช้หลักธรรมาภิบาล (ต่อ)

ลำดับ ที่	รหัส โครงการ	โครงการ	เสนอตาม แผน (สภา)	งบประมาณ				การวัดและประเมินผลโครงการ		บรรลุ <input checked="" type="checkbox"/> ไม่บรรลุ <input checked="" type="checkbox"/>	ปัญหาและ ข้อเสนอแนะ
				อนุมัติ ดำเนินการ	รายงานการใช้จ่าย			ตัวชี้วัดความสำเร็จของ โครงการ	ผลการดำเนินโครงการ		
					เบิกจ่าย	ไม่เบิกจ่ายให้ มว. จัดทำให้	ไม่เป็น ตัวเงิน				
<b>สำนักวิจัยและบริการวิชาการ</b>											
29	สวจ-5-1	การส่งเสริมการจัดการความรู้สู่แนวปฏิบัติของมหาวิทยาลัยวงษ์ชวลิตกุล	30,416	61,088	อยู่ระหว่างดำเนินการ				1. จำนวนคณาจารย์/บุคลากรเข้าร่วมกิจกรรมทบทวนความรู้ ความเข้าใจของการจัดการความรู้ ไม่น้อยกว่าร้อยละ 85 ของกลุ่มเป้าหมาย 2. จำนวนแนวปฏิบัติที่ดี (Best Practice) ในการพัฒนาระบบการทำงานให้มีประสิทธิภาพของคณะวิชาและหน่วยงาน สนับสนุน ไม่ต่ำกว่า 2 เรื่อง 3. คะแนนความพึงพอใจของผู้เข้าร่วมกิจกรรม มีระดับ ไม่ต่ำกว่า 3.51	อยู่ระหว่างดำเนินการ	
		กิจกรรมที่ 1 ทบทวนความรู้ ความเข้าใจของการจัดการความรู้	6,860	6,860							
		กิจกรรมที่ 2 ศึกษาดูงานหน่วยงานภายนอก หรือเข้าร่วม ประชุมวิชาการ หรือนิทรรศการที่เกี่ยวข้องกับการจัดการ ความรู้ระดับชาติ 1 ครั้ง	6,000	37,672							



ยุทธศาสตร์ที่ 5 การพัฒนาระบบบริหารจัดการที่ทันสมัย และมีประสิทธิภาพโดยใช้หลักธรรมาภิบาล (ต่อ)

ลำดับ ที่	รหัส โครงการ	โครงการ	เสนอตาม แผน (สภา)	งบประมาณ				การวัดและประเมินผลโครงการ		บรรลุ <input checked="" type="checkbox"/> ไม่บรรลุ <input checked="" type="checkbox"/>	ปัญหาและ ข้อเสนอแนะ
				อนุมัติ ดำเนินการ	รายงานการใช้จ่าย			ตัวชี้วัดความสำเร็จของ โครงการ	ผลการดำเนินโครงการ		
					เบิกจ่าย	ไม่เบิกจ่าย/ให้ มว. จัดทำให้	ไม่เป็น ตัวเงิน				
	สวจ-5-1 (ต่อ)	กิจกรรมที่ 3 การนำเสนอและ ประกวดผลงานแนว ปฏิบัติที่ดี ของคณะ วิชาและหน่วยงาน สนับสนุน	17,556	16,556	อยู่ระหว่างดำเนินการ				อยู่ระหว่างดำเนินการ		
30	สวจ-5-2	ประเมินผู้บริหาร ตามหลักธรรมาภิ- บาล มหาวิทยาลัย วงษ์ชวลิตกุล ปีการศึกษา 2564	3,600	3,600	อยู่ระหว่างดำเนินการ			1. จำนวนของผู้ประเมินและ ผู้ถูกประเมินได้ ไม่น้อยกว่า ร้อยละ 85	อยู่ระหว่างดำเนินการ		
รวมงบประมาณยุทธศาสตร์ที่ 5			8,911,094	5,331,616	449,783	700,107	513,000	1,662,890			
						1,149,890					

ตารางที่ 2-6 โครงการที่ขอยกเลิกดำเนินการจำแนกตามยุทธศาสตร์  
 ยุทธศาสตร์ที่ 1 การพัฒนาหลักสูตรนวัตกรรมเพื่อตอบสนองต่อการเรียนรู้ตลอดชีวิต

ลำดับ ที่	รหัส โครงการ	ชื่อโครงการ	เสนอ ตามแผน (สภา)	งบประมาณ				การวัดและประเมินผลโครงการ		บรรลุ <input checked="" type="checkbox"/> ไม่บรรลุ <input checked="" type="checkbox"/>	เหตุผลที่ยกเลิก
				อนุมัติ ดำเนินการ	รายจ่าย			ตัวชี้วัดความสำเร็จ ของโครงการ	ผลการดำเนินโครงการ		
					เบิกจ่าย	ไม่เบิกจ่าย/ให้ มว. จัดหาให้	ไม่เป็น ตัวเงิน				
1	สบส-1-1	อบรมการใช้ ห้องสมุด	0	0	ไม่ใช้งบประมาณ				1. นักศึกษาใหม่ระดับ ปริญญาตรีมีความรู้ความ เข้าใจการใช้ห้องสมุด ไม่น้อยกว่า 80% 2. ความพึงพอใจของ ผู้เข้าร่วมมากกว่า $\geq 3.51$		ยกเลิกโครงการ เนื่องจากด้วย สถานการณ์โรคระบาด เชื้อไวรัสโคโรนา 2019 (COVID-19) ทำให้ไม่ สามารถดำเนินโครงการ ได้ตามแผน อ้างอิง บันทึกข้อความเลขที่ สบส.006/2564 วันที่ 2 ธันวาคม 2564
รวมงบประมาณ			0	0							



MORVONG

"จริยธรรม นำปัญญา"