



# แผนปฏิบัติการประจำปี มหาวิทยาลัยวงษ์ชวลิตกุล ปีการศึกษา 2564

ได้รับการพิจารณาอนุมัติในหลักการจากที่ประชุมสภามหาวิทยาลัยวงษ์ชวลิตกุล  
ในคราวประชุมครั้งที่ 2/2564 วันที่ 22 พฤษภาคม 2564

สำนักแผนและประกันคุณภาพ

## คำนำ

แผนปฏิบัติการประจำปี มหาวิทยาลัยวงษ์ชวลิตกุล ปีการศึกษา 2564 ฉบับนี้ จัดทำขึ้นโดยความร่วมมือจากทุกคณะวิชาและสำนัก/ศูนย์ เพื่อดำเนินพันธกิจของมหาวิทยาลัย ให้สอดคล้องกับแผนยุทธศาสตร์ มหาวิทยาลัยวงษ์ชวลิตกุล ระยะ 20 ปี (ปีการศึกษา 2561-2580) และแผนกลยุทธ์ มหาวิทยาลัยวงษ์ชวลิตกุล ระยะที่ 1 (ปีการศึกษา 2563-2565) ซึ่งเป็นกรอบยุทธศาสตร์ที่ใช้ในการกำหนดทิศทางการดำเนินงานของคณะวิชาและสำนัก/ศูนย์ ในการจัดทำแผนปฏิบัติการประจำปี ปีการศึกษา 2564 มหาวิทยาลัยวงษ์ชวลิตกุล มีนโยบายให้นำผลการประเมินการประกันคุณภาพการศึกษาภายใน รวมทั้งข้อเสนอแนะมาใช้ในการวางแผนจัดทำโครงการและกิจกรรมในแผนปฏิบัติการประจำปี ปีการศึกษา 2564 นี้ด้วย เพื่อให้การดำเนินงานพันธกิจเป็นไปอย่างมีประสิทธิภาพและประสิทธิผล

มหาวิทยาลัยวงษ์ชวลิตกุล หวังเป็นอย่างยิ่งว่าแผนปฏิบัติการประจำปี ปีการศึกษา 2564 ฉบับนี้ หน่วยงานต่าง ๆ จะใช้เป็นเครื่องมือในการปฏิบัติงาน เพื่อให้สอดคล้องกับแผนยุทธศาสตร์มหาวิทยาลัยฯ และเกิดผลสัมฤทธิ์ บรรลุเป้าหมายและวิสัยทัศน์ของมหาวิทยาลัยต่อไป

งานแผนและบริหารความเสี่ยง  
สำนักแผนและประกันคุณภาพ  
มหาวิทยาลัยวงษ์ชวลิตกุล

## สารบัญ

เรื่อง	หน้า
คำนำ.....	ก
สารบัญ.....	ข
บทสรุปสำหรับผู้บริหาร.....	1
<b>ส่วนที่ 1 บทนำ.....</b>	<b>6</b>
1.1 ปรัชญา ปณิธาน วิสัยทัศน์และพันธกิจ มหาวิทยาลัยวงษ์ชวลิตกุล ปีการศึกษา 2561-2580.....	6
1.1.1 ปรัชญา.....	6
1.1.2 ปณิธาน.....	6
1.1.3 วิสัยทัศน์ และพันธกิจมหาวิทยาลัยวงษ์ชวลิตกุล.....	6
1.1.4 เอกลักษณ์.....	6
1.1.5 อัตลักษณ์.....	6
1.1.6 ค่านิยม.....	6
1.2 แผนกลยุทธ์ มหาวิทยาลัยวงษ์ชวลิตกุล ระยะที่ 1 (ปีการศึกษา 2563-2565).....	7
1.3 การประเมินสภาพแวดล้อมภายในและภายนอกของมหาวิทยาลัยวงษ์ชวลิตกุล (SWOT Analysis).....	10
1.3.1 การประเมินสภาพแวดล้อมภายในของมหาวิทยาลัยวงษ์ชวลิตกุล.....	10
1.3.2 การประเมินสภาพแวดล้อมภายนอกของมหาวิทยาลัยวงษ์ชวลิตกุล.....	11
<b>ส่วนที่ 2 แผนปฏิบัติการประจำปี มหาวิทยาลัยวงษ์ชวลิตกุล ปีการศึกษา 2564.....</b>	<b>12</b>
2.1 เป้าหมายการดำเนินงานตามแผนปฏิบัติการประจำปี มหาวิทยาลัยวงษ์ชวลิตกุล ปีการศึกษา 2564.....	12
2.1.1 ยุทธศาสตร์ที่ 1 การพัฒนาหลักสูตร เพื่อตอบสนองต่อการเรียนรู้ตลอดชีวิต....	12
2.1.2 ยุทธศาสตร์ที่ 2 การสร้างงานวิจัยเชิงนวัตกรรมที่มี Impact สูงต่อประเทศ.....	14
2.1.3 ยุทธศาสตร์ที่ 3 การพัฒนานวัตกรรมบริการวิชาการสู่ชุมชนและสังคม เพื่อมั่นคง มั่งคั่ง และยั่งยืน.....	15
2.1.4 ยุทธศาสตร์ที่ 4 ทำนุบำรุงศิลปวัฒนธรรมและอนุรักษ์ทรัพยากรธรรมชาติและ สิ่งแวดล้อม.....	16
2.1.5 ยุทธศาสตร์ที่ 5 การพัฒนาระบบบริหารจัดการที่ทันสมัยและมีประสิทธิภาพ โดยใช้หลักธรรมาภิบาล.....	17
2.2 ขั้นตอนการดำเนินโครงการและการรายงานผลโครงการ.....	19

## สารบัญ (ต่อ)

เรื่อง	หน้า
<b>ส่วนที่ 3</b> โครงการและงบประมาณของแผนปฏิบัติการประจำปี มหาวิทยาลัยวงษ์ชวลิตกุล	
<b>ปีการศึกษา 2564.....</b>	<b>21</b>
3.1 โครงการและงบประมาณของแผนปฏิบัติการประจำปี มหาวิทยาลัยวงษ์ชวลิตกุล	
ปีการศึกษา 2564.....	21
3.1.1 ยุทธศาสตร์ที่ 1 การพัฒนาหลักสูตร เพื่อตอบสนองต่อการเรียนรู้ตลอดชีวิต....	27
3.1.2 ยุทธศาสตร์ที่ 2 การสร้างงานวิจัยเชิงนวัตกรรมที่มี Impact สูงต่อประเทศ.....	41
3.1.3 ยุทธศาสตร์ที่ 3 การพัฒนานวัตกรรมบริการวิชาการสู่ชุมชนและสังคม	
เพื่อมั่นคง มั่งคั่ง และยั่งยืน.....	44
3.1.4 ยุทธศาสตร์ที่ 4 ทำนุบำรุงศิลปวัฒนธรรมและอนุรักษ์ทรัพยากรธรรมชาติและ	
สิ่งแวดล้อม.....	48
3.1.5 ยุทธศาสตร์ที่ 5 การพัฒนาระบบบริหารจัดการที่ทันสมัยและมีประสิทธิภาพ	
โดยใช้หลักธรรมาภิบาล.....	52
<b>ภาคผนวก.....</b>	<b>60</b>
ภาคผนวก ก กรอบระยะเวลาการดำเนินโครงการตามแผนปฏิบัติการประจำปี	
มหาวิทยาลัยวงษ์ชวลิตกุล ปีการศึกษา 2564 และผู้รับผิดชอบโครงการ.....	61
ภาคผนวก ข กำหนดการจัดทำแผนปฏิบัติการประจำปี มหาวิทยาลัยวงษ์ชวลิตกุล	
ปีการศึกษา 2564.....	81
ภาคผนวก ค คำสั่งแต่งตั้งคณะกรรมการพิจารณาโครงการตามแผนปฏิบัติการประจำปี	
มหาวิทยาลัยวงษ์ชวลิตกุล ปีการศึกษา 2564.....	83
ภาคผนวก ง คำสั่งแต่งตั้งคณะกรรมการดำเนินงานจัดทำแผนปฏิบัติการประจำปี	
และแผนการบริหารความเสี่ยง ปีการศึกษา 2564.....	86



## สารบัญตาราง

ตาราง	หน้า
1 จำนวนโครงการ จำแนกตามประเภทและยุทธศาสตร์ของมหาวิทยาลัยฯ.....	2
2 จำนวนและร้อยละของงบประมาณที่เสนอขออนุมัติ จำแนกตามยุทธศาสตร์ของมหาวิทยาลัยฯ..	3
3 จำนวนและร้อยละของงบประมาณ จำแนกตามประเภทโครงการ.....	4
4 เป้าหมายการดำเนินการตามแผนปฏิบัติการประจำปีการศึกษา 2564 มหาวิทยาลัยวงษ์ชวลิตกุล	11
5 จำนวนโครงการ จำแนกตามคณะวิชาและสำนัก/ศูนย์.....	22
6 จำนวนงบประมาณที่เสนอขออนุมัติเพื่อใช้ดำเนินโครงการจำแนกตามคณะวิชาและสำนัก/ศูนย์....	24
7 งบประมาณโครงการ จำแนกตามยุทธศาสตร์.....	26
8 โครงการและงบประมาณ ยุทธศาสตร์ที่ 1.....	27
9 โครงการและงบประมาณ ยุทธศาสตร์ที่ 2.....	41
10 โครงการและงบประมาณ ยุทธศาสตร์ที่ 3.....	44
11 โครงการและงบประมาณ ยุทธศาสตร์ที่ 4.....	48
12 โครงการและงบประมาณ ยุทธศาสตร์ที่ 5.....	52

## สารบัญญภาพ

แผนภาพ		หน้า
1	ร้อยละของโครงการ จำแนกตามประเภทโครงการเชิงรุกและโครงการประจำ.....	2
2	ร้อยละของโครงการ จำแนกตามยุทธศาสตร์ของมหาวิทยาลัยฯ.....	2
3	จำนวนงบประมาณที่เสนอขออนุมัติ จำแนกตามยุทธศาสตร์ของมหาวิทยาลัยฯ.....	3
4	จำนวนและร้อยละของงบประมาณ จำแนกตามประเภทโครงการ.....	4
5	ประเด็นยุทธศาสตร์มหาวิทยาลัยวงษ์ชวลิตกุล.....	7
6	แผนที่ยุทธศาสตร์ มหาวิทยาลัยวงษ์ชวลิตกุล ระยะ 20 ปี (Strategic Map).....	9

## บทสรุปผู้บริหาร

### แผนปฏิบัติการประจำปี มหาวิทยาลัยวงษ์ชวลิตกุล ปีการศึกษา 2564

มหาวิทยาลัยวงษ์ชวลิตกุล ได้จัดทำแผนยุทธศาสตร์ มหาวิทยาลัยวงษ์ชวลิตกุล ระยะ 20 ปี (ปีการศึกษา 2561-2580) และแผนกลยุทธ์ มหาวิทยาลัยวงษ์ชวลิตกุล ระยะที่ 1 (ปีการศึกษา 2563-2565) เพื่อเป็นทิศทางในการดำเนินงานของคณะวิชาและสำนัก/ศูนย์ ในระยะยาวให้สามารถบรรลุวิสัยทัศน์ได้อย่างเป็นระบบ โดยในการดำเนินงานแต่ละปี คณะวิชาและสำนัก/ศูนย์ จะนำยุทธศาสตร์ของมหาวิทยาลัยไปเป็นหลักในการจัดทำแผนปฏิบัติการประจำปี เพื่อดำเนินงานในแต่ละพันธกิจให้สอดคล้องกับยุทธศาสตร์ของมหาวิทยาลัย

ในการจัดทำแผนปฏิบัติการประจำปี มหาวิทยาลัยวงษ์ชวลิตกุล ปีการศึกษา 2564 อธิการบดีได้มอบนโยบายให้ทุกหน่วยงานนำประเด็นยุทธศาสตร์ เป้าประสงค์ ตัวชี้วัด เป้าหมายการดำเนินงานและกลยุทธ์ รวมทั้งนำเกณฑ์การประเมินคุณภาพการศึกษาภายในระดับอุดมศึกษาแห่งชาติ ไปกำหนดเป็นแผนงาน/โครงการ/กิจกรรม และจัดทำงบประมาณ เสนอต่อคณะกรรมการพิจารณาโครงการตามแผนปฏิบัติการ ปีการศึกษา 2564 ตามที่มหาวิทยาลัยแต่งตั้ง เพื่อขออนุมัติงบประมาณและนำข้อเสนอแนะที่ได้มาปรับแก้ไข หรือจัดทำโครงการเพิ่มเติม เพื่อให้มีการจัดการดำเนินงานครอบคลุมตามยุทธศาสตร์ที่มหาวิทยาลัยฯ กำหนด และบรรลุผลสัมฤทธิ์ ภายใต้การบริหารจัดการด้านการเงิน งบประมาณ และการใช้ทรัพยากรภายในและภายนอกอย่างมีประสิทธิภาพ

ขั้นตอนกระบวนการจัดทำแผนปฏิบัติการประจำปีการศึกษา 2564 ได้ดำเนินการดังนี้

1. คณะวิชาและสำนัก/ศูนย์ เสนอโครงการต่อมหาวิทยาลัยผ่านงานแผนและบริหารความเสี่ยง
2. คณะวิชาและสำนัก/ศูนย์ นำเสนอแผนปฏิบัติการและรับฟังข้อเสนอแนะจากคณะกรรมการพิจารณาแผนปฏิบัติการประจำปี มหาวิทยาลัยวงษ์ชวลิตกุล ปีการศึกษา 2564
3. คณะวิชาและสำนัก/ศูนย์ แก้ไขโครงการตามข้อเสนอแนะ
4. ขอความเห็นชอบจากที่ประชุมคณะกรรมการบริหารและที่ประชุมรองอธิการบดี
5. เสนอกรรมการสภามหาวิทยาลัยเพื่อพิจารณาอนุมัติ

จากการประชุมเพื่อพิจารณาโครงการเพื่อบรรจุในแผนปฏิบัติการประจำปี มหาวิทยาลัยวงษ์ชวลิตกุล ปีการศึกษา 2564 ระหว่างวันที่ 12 กุมภาพันธ์ - 25 มีนาคม 2564 ทุกหน่วยงานภายในมหาวิทยาลัยได้ดำเนินการจัดทำโครงการที่ต้องการดำเนินงานในปีการศึกษา 2564 และนำเสนอให้คณะกรรมการพิจารณา พร้อมทั้งให้ข้อเสนอแนะการปรับปรุงแก้ไข เมื่อหน่วยงานดำเนินการแก้ไขแล้ว งานแผนและบริหารความเสี่ยง ได้รวบรวมโครงการจากทุกคณะวิชาและสำนัก/ศูนย์ โดยมีโครงการที่เสนอเข้าแผนปฏิบัติการประจำปี ปีการศึกษา 2564 โครงการทั้งหมด 163 โครงการ รายละเอียดดังนี้

#### 1. จำนวนและประเภทโครงการ

คณะวิชาและสำนัก/ศูนย์ เสนอโครงการทั้งหมด 163 โครงการ จำแนกเป็นโครงการเชิงรุก 49 โครงการ (ร้อยละ 30) และโครงการประจำ จำนวน 114 โครงการ (ร้อยละ 70)

เมื่อจำแนกโครงการตามยุทธศาสตร์ พบว่า โครงการในยุทธศาสตร์ที่ 1 มีจำนวน 71 โครงการ (ร้อยละ 44), ยุทธศาสตร์ที่ 2 จำนวน 15 โครงการ (ร้อยละ 9), ยุทธศาสตร์ที่ 3 จำนวน 19 โครงการ (ร้อยละ 12), ยุทธศาสตร์ที่ 4 จำนวน 18 โครงการ (ร้อยละ 11), และยุทธศาสตร์ที่ 5 จำนวน 40 โครงการ (ร้อยละ 24) ดังแสดงในตารางที่ 1 และแผนภาพที่ 1 และ 2 ตามลำดับ

ตารางที่ 1 จำนวนโครงการ จำแนกตามประเภทและยุทธศาสตร์ของมหาวิทยาลัยฯ

ยุทธศาสตร์	จำนวนโครงการ		รวม	ร้อยละ
	เชิงรุก	ประจำ		
ยุทธศาสตร์ที่ 1 การพัฒนาหลักสูตรนวัตกรรมเพื่อตอบสนองต่อการเรียนรู้ตลอดชีวิต	17	54	71	44
ยุทธศาสตร์ที่ 2 การสร้างงานวิจัยเชิงนวัตกรรมที่มี Impact สูงต่อประเทศ	5	10	15	9
ยุทธศาสตร์ที่ 3 การพัฒนานวัตกรรมบริการวิชาการสู่ชุมชนและสังคมเพื่อความมั่นคง มั่งคั่ง และยั่งยืน	11	8	19	12
ยุทธศาสตร์ที่ 4 ทำนุบำรุงศิลปวัฒนธรรมและอนุรักษ์ทรัพยากรธรรมชาติและสิ่งแวดล้อม	4	14	18	11
ยุทธศาสตร์ที่ 5 การพัฒนาระบบบริหารจัดการที่ทันสมัยและมีประสิทธิภาพโดยใช้หลักธรรมาภิบาล	12	28	40	24
<b>รวม</b>	<b>49</b>	<b>114</b>	<b>163</b>	<b>100</b>

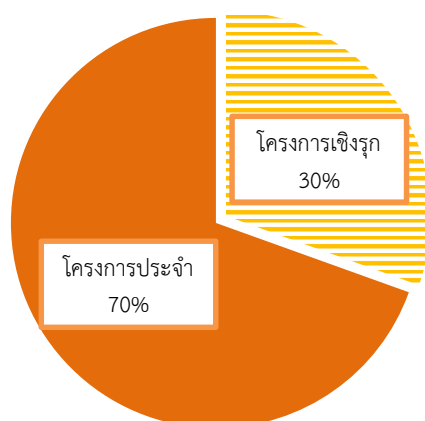

แผนภาพที่ 1 ร้อยละของโครงการ จำแนกตามประเภทโครงการเชิงรุกและโครงการประจำ

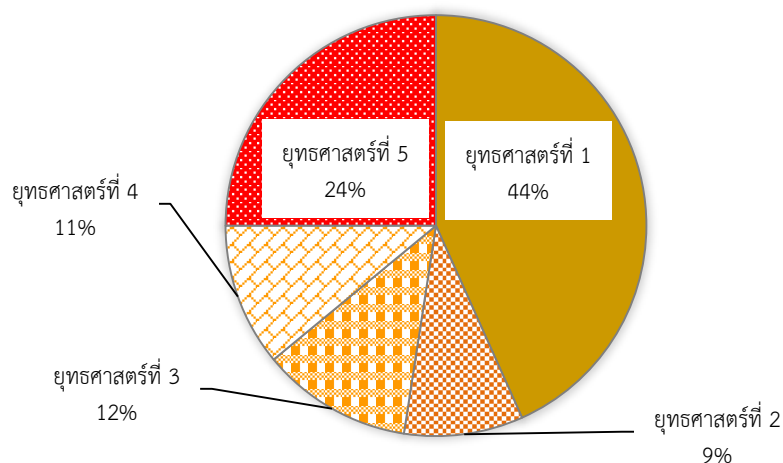

แผนภาพที่ 2 ร้อยละของโครงการจำแนกตามยุทธศาสตร์ของมหาวิทยาลัยฯ

## 2. จำนวนงบประมาณที่เสนอขออนุมัติเพื่อใช้ดำเนินโครงการ

คณะวิชา และศูนย์/สำนัก ได้เสนองบประมาณเพื่อขออนุมัติใช้จ่ายในการดำเนินโครงการเป็นจำนวนเงินทั้งหมด 34,136,200 บาท (สามสิบล้านหนึ่งแสนสามหมื่นหกพันสองร้อยบาท) โดยยุทธศาสตร์ที่ 1 เสนอขออนุมัติงบประมาณจำนวน 9,497,210 บาท (ร้อยละ 28) ยุทธศาสตร์ที่ 2 จำนวน 12,483,625 บาท (ร้อยละ 37) ยุทธศาสตร์ที่ 3 จำนวน 1,372,794 บาท (ร้อยละ 4) ยุทธศาสตร์ที่ 4 จำนวน 1,871,477 บาท (ร้อยละ 5) และยุทธศาสตร์ที่ 5 จำนวน 8,911,094 บาท (ร้อยละ 26) ดังแสดงในตารางที่ 2 และแผนภาพที่ 3

ตารางที่ 2 จำนวนและร้อยละของงบประมาณที่เสนอขออนุมัติ จำแนกตามยุทธศาสตร์ของมหาวิทยาลัยฯ

ยุทธศาสตร์	จำนวนโครงการ	งบประมาณ	
		บาท	ร้อยละ
ยุทธศาสตร์ที่ 1 การพัฒนาหลักสูตรนวัตกรรมเพื่อตอบสนองต่อการเรียนรู้ตลอดชีวิต	71	9,497,210	28
ยุทธศาสตร์ที่ 2 การสร้างงานวิจัยเชิงนวัตกรรมที่มี Impact สูงต่อประเทศ	15	12,483,625	37
ยุทธศาสตร์ที่ 3 การพัฒนานวัตกรรมบริการวิชาการสู่ชุมชนและสังคมเพื่อความมั่นคง มั่งคั่ง และยั่งยืน	19	1,372,794	4
ยุทธศาสตร์ที่ 4 ทำนุบำรุงศิลปวัฒนธรรมและอนุรักษ์ทรัพยากรธรรมชาติและสิ่งแวดล้อม	18	1,871,477	5
ยุทธศาสตร์ที่ 5 การพัฒนาระบบบริหารจัดการที่ทันสมัยและมีประสิทธิภาพโดยใช้หลักธรรมาภิบาล	40	8,911,094	26
<b>รวม</b>	<b>163</b>	<b>34,136,200</b>	<b>100</b>

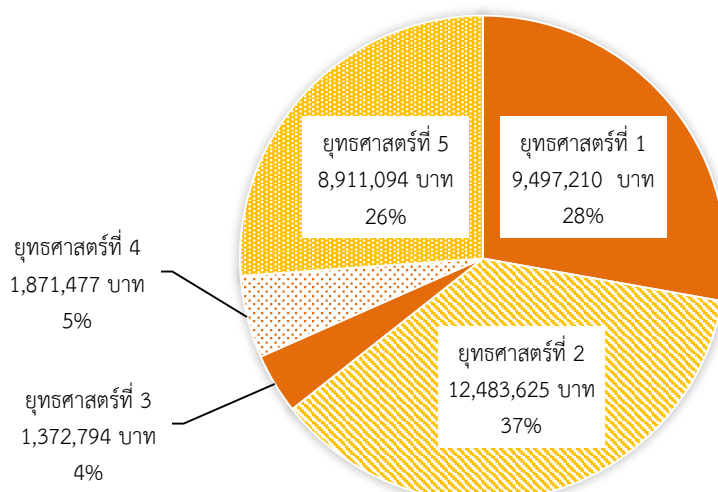

แผนภาพที่ 3 จำนวนงบประมาณที่เสนอขออนุมัติ จำแนกตามยุทธศาสตร์ของมหาวิทยาลัยฯ



ทั้งนี้เมื่อจำแนกจำนวนงบประมาณที่เสนอขออนุมัติ ตามประเภทโครงการเชิงรุกและโครงการประจำ พบว่า จำนวนงบประมาณที่ขออนุมัติในโครงการเชิงรุก จำนวน 12,302,098 บาท (ร้อยละ 36) จำนวนงบประมาณที่ขออนุมัติในโครงการประจำ จำนวน 21,834,102 บาท (ร้อยละ 64) ดังแสดงในตารางที่ 3 และแผนภาพที่ 4

ตารางที่ 3 จำนวนและร้อยละของงบประมาณ จำแนกตามประเภทโครงการ

ประเภทโครงการ	จำนวนโครงการ	งบประมาณ	
		บาท	ร้อยละ
โครงการเชิงรุก	49	12,302,098	36
โครงการประจำ	114	21,834,102	64
<b>รวม</b>	<b>163</b>	<b>34,136,200</b>	<b>100</b>

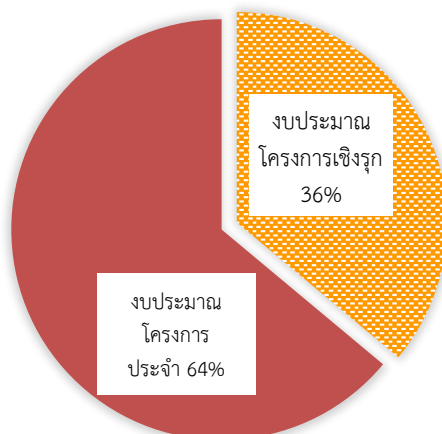

แผนภาพที่ 4 จำนวนและร้อยละของงบประมาณ จำแนกตามประเภทโครงการ

ตัวอย่างรายชื่อโครงการเชิงรุกที่เสนอบรรจุเข้าแผนปฏิบัติการประจำปี มหาวิทยาลัยวงษ์ชวลิตกุล ปีการศึกษา 2564

ลำดับ	โครงการเชิงรุก		หน่วยงานรับผิดชอบ
<b>ยุทธศาสตร์ที่ 1 การพัฒนาหลักสูตรนวัตกรรมเพื่อตอบสนองต่อการเรียนรู้ตลอดชีวิต</b>			
1	นต-1-2	ต้นกล้านักกฎหมายรุ่นใหม่	คณะนิติศาสตร์
2	นต-1-3	ส่งเสริมการแข่งขันทางวิชาการสำหรับนักศึกษา	คณะนิติศาสตร์
3	นท-1-1	โครงการ Comm. Arts Show 2022	คณะนิเทศศาสตร์
4	นท-1-2	สะพานกล้องท่องทัศน์ ครั้งที่ 8	คณะนิเทศศาสตร์
5	ศษ-1-3	VULC English Spelling Bee Competition 2021	คณะศึกษาศาสตร์
6	ศษ-1-6	เสริมความรู้และประสบการณ์การเป็นผู้บริหารการศึกษามีอาชีพ หลักสูตรปรัชญาดุษฎีบัณฑิต สาขาวิชาการบริหารการศึกษา ปี 2564	คณะศึกษาศาสตร์

ลำดับ	โครงการเชิงรุก		หน่วยงานรับผิดชอบ
<b>ยุทธศาสตร์ที่ 2 การสร้างงานวิจัยเชิงนวัตกรรมที่มี Impact สูงต่อประเทศ</b>			
7	พยบ-2-2	ตำราคณะพยาบาลศาสตร์ ปีการศึกษา 2564	คณะพยาบาลศาสตร์
8	วศ-2-2	การประชุมวิชาการวิศวกรรมศาสตร์ วิทยาศาสตร์ เทคโนโลยี และ สถาปัตยกรรมศาสตร์ ครั้งที่ 12 (ESTACON 2021)	คณะวิศวกรรมศาสตร์
9	ศษ-2-1	อบรมความรู้จริยธรรมวิจัยในมนุษย์เบื้องต้น	คณะศึกษาศาสตร์
10	สธ-2-1	สนับสนุนทุนวิจัยและทุนเผยแพร่งานวิจัยและงานสร้างสรรค์ คณะสาธารณสุขศาสตร์ มหาวิทยาลัยวงษ์ชวลิตกุล ประจำปีการศึกษา 2564	คณะสาธารณสุขศาสตร์
11	สวจ-2-1	VU Aventure for Research & Innovation (การส่งเสริมงานวิจัย และนวัตกรรม)	สำนักวิจัยและบริการ วิชาการ
<b>ยุทธศาสตร์ที่ 3 การพัฒนานวัตกรรมบริการวิชาการสู่ชุมชนและสังคมเพื่อความมั่นคง มั่งคั่ง และยั่งยืน</b>			
12	นต-3-2	อบรมภาษีสำหรับบุคคลทั่วไปและผู้ประกอบการ รุ่น 2	คณะนิติศาสตร์
13	นท-3-1	นิเทศศาสตร์ปันความรู้สู่สังคม	คณะนิเทศศาสตร์
14	บธ-3-1	บริการวิชาการแบบมีรายได้ คณะบริหารธุรกิจ ปีการศึกษา 2564	คณะบริหารธุรกิจ
15	วศ-3-1	การอบรมเชิงปฏิบัติการ “การติดตั้งและใช้งานอุปกรณ์ MikroTik และ WiFi6 ในองค์กร”	คณะวิศวกรรมศาสตร์
16	ศษ-3-3	อบรมเชิงปฏิบัติการการใช้โปรแกรมประยุกต์ทางสถิติเพื่อการวิจัย	คณะศึกษาศาสตร์
17	สธ-3-2	หลักสูตรระยะสั้นคณะสถาปัตยกรรมศาสตร์ พ.ศ. 2564	คณะสถาปัตยกรรมศาสตร์
18	สธ-3-3	อบรมหลักสูตรระยะสั้น คณะสาธารณสุขศาสตร์ ประจำปีการศึกษา 2564	คณะสาธารณสุขศาสตร์
<b>ยุทธศาสตร์ที่ 4 ทำนุบำรุงศิลปวัฒนธรรมและอนุรักษ์ทรัพยากรธรรมชาติและสิ่งแวดล้อม</b>			
19	นท-4-1	เรียนรู้วันละคำกับภาษาโคราช	คณะนิเทศศาสตร์
20	สนพ-4-4	สืบสานประเพณีวัฒนธรรมไทย และวัฒนธรรมท้องถิ่นโคราช ประจำปี 2564	สำนักพัฒนาศึกษา
21	สนพ-4-5	ปรัญมิตทัศน์ อนุรักษ์สิ่งแวดล้อม มหาวิทยาลัยวงษ์ชวลิตกุล ประจำปี 2564	สำนักพัฒนาศึกษา
<b>ยุทธศาสตร์ที่ 5 การพัฒนาระบบบริหารจัดการที่ทันสมัยและมีประสิทธิภาพโดยใช้หลักธรรมาภิบาล</b>			
22	นท-5-3	อบรมเชิงปฏิบัติการจัดทำคู่มือเพื่อจัดทำเล่มรายงานสหกิจศึกษา สำหรับสำหรับนักศึกษาคณะนิเทศศาสตร์ ม.วงษ์ชวลิตกุล (KM)	คณะนิเทศศาสตร์
23	สธ-5-3	นิทรรศการจัดแสดงผลงานนักศึกษา คณะสถาปัตยกรรมศาสตร์	คณะสถาปัตยกรรมศาสตร์
24	สธ-5-2	จัดการความรู้เพื่อพัฒนาความรู้และพัฒนาทักษะด้านการผลิตบัณฑิต และวิจัย คณะสาธารณสุขศาสตร์ ประจำปีการศึกษา 2564	คณะสาธารณสุขศาสตร์

## ส่วนที่ 1

### บทนำ

#### 1.1 ปรัชญา ปณิธาน วิสัยทัศน์ และพันธกิจ มหาวิทยาลัยวงษ์ชวลิตกุล ปีการศึกษา 2561-2580

1.1.1 ปรัชญา : จริยธรรม นำปัญญา

1.1.2 ปณิธาน : ผลិតคนดี มีคุณธรรม พัฒนาสังคม

1.1.3 เอกลักษณ์ : คิดล้ำ ทำได้ (Think beyond: Achievement)

1.1.4 อัตลักษณ์ : นักปฏิบัติ ซื่อสัตย์ สู้งาน

1.1.5 วิสัยทัศน์ : มหาวิทยาลัยเอกชนสร้างสรรค์นวัตกรรม ให้โอกาสทางการศึกษา  
เพื่อการเรียนรู้ตลอดชีวิต

1.1.6 พันธกิจ :

- 1) ผลิตบัณฑิตอย่างมีคุณภาพ และพัฒนาหลักสูตรเพื่อตอบสนองต่อการเรียนรู้ตลอดชีวิต
- 2) สร้างผลงานวิจัยและนวัตกรรมให้ตอบสนองยุทธศาสตร์ชาติ
- 3) ให้บริการวิชาการสู่ชุมชนและสังคมเพื่อความมั่นคง มั่งคั่งและยั่งยืน
- 4) ทำนุบำรุงศิลปวัฒนธรรมและอนุรักษ์ทรัพยากรธรรมชาติและสิ่งแวดล้อม
- 5) จัดระบบการบริหารจัดการเพื่อเพิ่มประสิทธิภาพการดำเนินงาน

1.1.7 ค่านิยม : MORVONG

M	Moral	เป็นผู้ยึดมั่นในคุณธรรม จริยธรรมอันดี และมีความกตัญญู
O	Outstanding	เป็นผู้มีวิสัยทัศน์กว้างไกล มีความคิดที่โดดเด่นท้าทายการทำงาน
R	Resourceful	เป็นผู้เต็มไปด้วยความคิดริเริ่ม มีความรู้และมีไหวพริบในการแก้ปัญหา
V	Versatile	เป็นผู้มีความสามารถรอบด้าน สนใจใฝ่รู้ และสู้งานเพื่อให้ทำงานได้หลายด้าน
O	Open Heart - Open Mind	เป็นผู้เปิดใจกว้างรับฟังความคิดเห็นของผู้อื่น ด้วยความใส่ใจและเต็มใจ
N	Network and Team	เป็นผู้ที่สามารถทำงานเป็นเครือข่าย มีความสมัครสมานสามัคคี ร่วมมือพัฒนาองค์กร
G	Goal Setting	เป็นผู้ที่มีเป้าหมายในการทำงานและการดำเนินชีวิต และมุ่งมั่นในการดำเนินไปให้บรรลุเป้าหมาย

## 1.2 แผนกลยุทธ์ มหาวิทยาลัยวงษ์ชวลิตกุล ระยะที่ 1 (ปีการศึกษา 2563-2565)

ประกอบด้วย 5 ประเด็นยุทธศาสตร์ 21 กลยุทธ์ 39 กลยุทธ์ขับเคลื่อน และ 80 ตัวชี้วัด ดังนี้

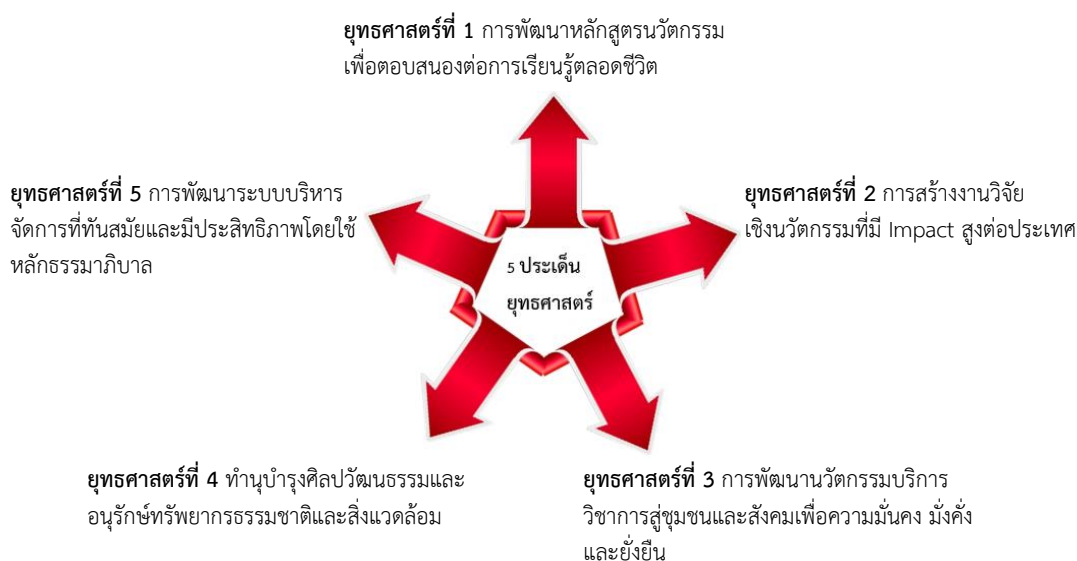

### แผนภาพที่ 5 ประเด็นยุทธศาสตร์ มหาวิทยาลัยวงษ์ชวลิตกุล

#### ยุทธศาสตร์ที่ 1 การพัฒนาหลักสูตรนวัตกรรม เพื่อตอบสนองต่อการเรียนรู้ตลอดชีวิต

เป้าประสงค์ ประกอบด้วย 2 เป้าประสงค์

1. Lifelong Learning (การเรียนรู้ตลอดชีวิต) ไม่จำกัดวัยของผู้เรียน
2. Innovation curriculum มีหลักสูตรหลากหลาย ทันสมัย เหมาะสมกับความต้องการของผู้เรียนทุกช่วงวัย

กลยุทธ์ ประกอบด้วย 5 กลยุทธ์

- 1.1 สร้างหลักสูตรที่ยืดหยุ่นและหลากหลายสนองต่อการเรียนรู้ตลอดชีวิต
- 1.2 พัฒนา Platform และบทเรียนออนไลน์ที่สนับสนุนให้เกิดการเรียนรู้ตลอดชีวิต
- 1.3 พัฒนานักศึกษาโดยสร้างคุณลักษณะบัณฑิตที่พึงประสงค์: Innovator นักศึกษาดววรรษที่ 21 และนักปฏิบัติ ซื่อสัตย์ สุจริต
- 1.4 พัฒนาอาจารย์ให้เป็น Innovative Teacher
- 1.5 สร้างความร่วมมือกับหน่วยงานต่างๆ เพื่อพัฒนาหลักสูตรและนวัตกรรมทั้งในและต่างประเทศ

#### ยุทธศาสตร์ที่ 2 การสร้างงานวิจัยเชิงนวัตกรรมที่มี Impact สูงต่อประเทศ

เป้าประสงค์ มุ่งสร้างงานวิจัยเชิงนวัตกรรมที่มี Impact สูงต่อประเทศ

กลยุทธ์ ประกอบด้วย 4 กลยุทธ์

- 2.1 พัฒนาระบบการบริหารงานวิจัยของมหาวิทยาลัยให้ตอบสนองต่อการสร้างผลงานวิจัยเชิงนวัตกรรมและยุทธศาสตร์ชาติ
- 2.2 พัฒนาศักยภาพนักวิจัยให้สามารถสร้างงานวิจัยเชิงนวัตกรรม
- 2.3 สร้างเครือข่ายความร่วมมือและแสวงหาแหล่งทุนเพื่อทำวิจัยเชิงนวัตกรรมและงานสร้างสรรค์
- 2.4 พัฒนาคุณภาพงานวิจัย และ/หรือนวัตกรรมให้เกิดมูลค่าเพิ่ม

### ยุทธศาสตร์ที่ 3 การพัฒนานวัตกรรมบริการวิชาการสู่ชุมชนและสังคมเพื่อความมั่นคง มั่งคั่ง และยั่งยืน

เป้าประสงค์ ประกอบด้วย 2 เป้าประสงค์

1. ใช้เทคโนโลยีเพื่อการบริการวิชาการในรูปแบบต่างๆ เพื่อความมั่นคง มั่งคั่ง และยั่งยืนของชุมชน
2. พัฒนางานบริการวิชาการที่มีรายได้ให้สอดคล้องกับความต้องการของผู้สนใจหรือกลุ่มเป้าหมาย

กลยุทธ์ ประกอบด้วย 3 กลยุทธ์

- 3.1 พัฒนานวัตกรรมบริการวิชาการแก่สังคม
- 3.2 พัฒนาชุมชนสู่ความมั่นคง มั่งคั่ง และยั่งยืน
- 3.3 พัฒนารูปแบบการบริการวิชาการเพื่อสร้างรายได้

### ยุทธศาสตร์ที่ 4 การทำนุบำรุงศิลปวัฒนธรรม และอนุรักษ์ทรัพยากรธรรมชาติและสิ่งแวดล้อม

เป้าประสงค์ เป็นแหล่งเผยแพร่ข้อมูลทางวัฒนธรรมท้องถิ่นโคราชผ่านสื่อต่างๆ

กลยุทธ์ ประกอบด้วย 4 กลยุทธ์

- 4.1 ส่งเสริมให้มีการจัดการองค์ความรู้ด้านศิลปวัฒนธรรมท้องถิ่น
- 4.2 เสริมสร้างเครือข่ายความร่วมมือด้านการทำนุบำรุงศิลปวัฒนธรรมและอนุรักษ์ทรัพยากรธรรมชาติและสิ่งแวดล้อมกับหน่วยงานภายนอกระดับท้องถิ่น ภูมิภาค ประเทศ และสากล
- 4.3 สร้างมูลค่าทางวัฒนธรรมด้านการท่องเที่ยว
- 4.4 พัฒนามหาวิทยาลัยสู่การเป็นมหาวิทยาลัยสีเขียว

### ยุทธศาสตร์ที่ 5 การพัฒนาระบบบริหารจัดการที่ทันสมัยและมีประสิทธิภาพโดยใช้หลักธรรมาภิบาล

เป้าประสงค์ ประกอบด้วย 5 เป้าประสงค์

1. มีโครงสร้างพื้นฐานด้าน IT เพื่อสนับสนุนการบริหารจัดการที่ทันสมัย
2. มีเสถียรภาพด้านการเงินที่เพียงพอต่อการพัฒนาในอนาคต
3. ภาพลักษณ์ของมหาวิทยาลัยโดดเด่นเป็นที่รู้จัก
4. บุคลากรได้รับการพัฒนาให้มีศักยภาพสูง
5. คุณภาพการศึกษาได้มาตรฐานระดับสากล

กลยุทธ์ ประกอบด้วย 5 กลยุทธ์

- 5.1 พัฒนาและปรับปรุงระบบเทคโนโลยีและสารสนเทศที่ทันสมัยในการบริหารจัดการ
- 5.2 สร้างภาพลักษณ์ของมหาวิทยาลัยที่มีต่อสังคมและชุมชน (CSR) และประชาสัมพันธ์เอกลักษณ์ทางการตลาดให้ทันสมัย
- 5.3 พัฒนาระบบบริหารจัดการ และพัฒนาบุคลากรให้มีศักยภาพสูง
- 5.4 พัฒนาระบบประกันคุณภาพการศึกษา
- 5.5 เพิ่มขีดความสามารถในการใช้ประโยชน์ทรัพยากรให้สามารถเพิ่มรายได้



## วิสัยทัศน์

มหาวิทยาลัยเอกชนสร้างสรรค์นวัตกรรม ให้โอกาสทางการศึกษา เพื่อการเรียนรู้ตลอดชีวิต					
เป้าหมาย 5 ปี		เป้าหมาย 10 ปี		เป้าหมาย 15 ปี	
Transformative Lifelong Learning Organization การปฏิรูปองค์กรเพื่อก้าวสู่มหาวิทยาลัย แห่งการเรียนรู้ตลอดชีวิต		Innovation for Lifelong Learning University มหาวิทยาลัยมีการพัฒนาผลงาน นวัตกรรมเพื่อการเรียนรู้ตลอดชีวิต		ASEAN Innovation and Lifelong University มหาวิทยาลัยที่ได้รับการยอมรับระดับอาเซียน ด้านนวัตกรรมและการเรียนรู้ตลอดชีวิต	
International Lifelong Education and Innovation มหาวิทยาลัยเอกชนที่มีคุณภาพระดับสากล สร้างสรรค์นวัตกรรมให้โอกาสทางการศึกษา เพื่อเรียนรู้ตลอดชีวิต					
พันธกิจ	ผลิตบัณฑิตอย่างมีคุณภาพ และพัฒนาหลักสูตรเพื่อตอบสนอง ต่อการเรียนรู้ตลอดชีวิต	พันธกิจ	สร้างผลงานวิจัยและ นวัตกรรมให้ตอบสนอง ยุทธศาสตร์ชาติ	พันธกิจ	ให้บริการวิชาการสู่ชุมชน และสังคมเพื่อความมั่นคง มั่งคั่ง และยั่งยืน
ยุทธศาสตร์	ยุทธศาสตร์ที่ 1 การพัฒนาหลักสูตรนวัตกรรม เพื่อตอบสนอง ต่อการเรียนรู้ตลอดชีวิต	ยุทธศาสตร์	ยุทธศาสตร์ที่ 2 การสร้างงานวิจัยเชิง นวัตกรรมที่มี Impact สูง ต่อประเทศ	ยุทธศาสตร์	ยุทธศาสตร์ที่ 3 การพัฒนานวัตกรรม บริการวิชาการสู่ชุมชนและสังคม เพื่อความมั่นคง มั่งคั่ง และยั่งยืน
เป้าประสงค์	- Lifelong Learning (การเรียนรู้ ตลอดชีวิต) ไม่จำกัดวัยของผู้เรียน - Innovation curriculum มี หลักสูตรหลากหลาย ทันสมัย เหมาะสมกับความต้องการของ ผู้เรียนทุกช่วงวัย	เป้าประสงค์	- มุ่งสร้างงานวิจัยเชิง นวัตกรรมที่มี Impact สูงต่อ ประเทศ	เป้าประสงค์	- ใช้เทคโนโลยีเพื่อการบริหาร วิชาการในรูปแบบต่างๆ เพื่อความ มั่นคง มั่งคั่ง และยั่งยืนของชุมชน - พัฒนางานบริการวิชาการที่มี รายได้ให้สอดคล้องกับ ความต้องการของผู้สนใจหรือ กลุ่มเป้าหมาย
กลยุทธ์	1. สร้างหลักสูตรที่ยืดหยุ่นและ หลากหลายสนองต่อการเรียนรู้ ตลอดชีวิต 2. พัฒนา platform และบทเรียน ออนไลน์ที่สนับสนุนให้เกิดการ เรียนรู้ตลอดชีวิต 3. พัฒนานักศึกษาโดยสร้าง คุณลักษณะบัณฑิตที่พึงประสงค์: Innovator นักศึกษาศตวรรษที่ 21 และนักปฏิบัติ ชื่อสัตย์ สู้งาน 4. พัฒนาอาจารย์ให้เป็น Innovative Teacher 5. สร้างความร่วมมือกับหน่วยงาน ต่างๆ เพื่อพัฒนาหลักสูตรและ นวัตกรรมทั้งในและต่างประเทศ	กลยุทธ์	1. พัฒนาระบบการบริหาร งานวิจัยของมหาวิทยาลัยให้ ตอบสนองต่อการสร้าง ผลงานวิจัยเชิงนวัตกรรม และยุทธศาสตร์ชาติ 2. พัฒนาศักยภาพนักวิจัยให้ สามารถสร้างงานวิจัยเชิง นวัตกรรม 3. สร้างเครือข่ายความ ร่วมมือและแสวงหาแหล่ง ทุนเพื่อทำวิจัยเชิงนวัตกรรม และงานสร้างสรรค์ 4. พัฒนาคุณภาพงานวิจัย และ/หรือนวัตกรรมให้เกิด มูลค่าเพิ่ม	กลยุทธ์	1. พัฒนานวัตกรรมบริการ วิชาการแก่สังคม 2. พัฒนาชุมชนสู่ความมั่นคง มั่งคั่ง และยั่งยืน 3. พัฒนารูปแบบการบริการ วิชาการเพื่อสร้างรายได้
กลยุทธ์ขับเคลื่อน	11 กลยุทธ์ขับเคลื่อน	กลยุทธ์ขับเคลื่อน	8 กลยุทธ์ขับเคลื่อน	กลยุทธ์ขับเคลื่อน	5 กลยุทธ์ขับเคลื่อน
รวม 39 กลยุทธ์ขับเคลื่อน					
ตัวชี้วัด	15 ตัวชี้วัด	ตัวชี้วัด	16 ตัวชี้วัด	ตัวชี้วัด	10 ตัวชี้วัด
รวม 80 ตัวชี้วัด					

แผนภาพที่ 6 แผนที่ยุทธศาสตร์ มหาวิทยาลัยวงษ์ชวลิตกุล ระยะ 20 ปี (Strategic Map)

### 1.3 การประเมินสภาพแวดล้อมภายในและภายนอกของมหาวิทยาลัยวงษ์ชวลิตกุล (SWOT Analysis)

มหาวิทยาลัยได้วิเคราะห์ปัจจัยภายในที่เป็นจุดแข็ง จุดอ่อน และปัจจัยภายนอกที่เป็นโอกาสและอุปสรรคต่อการดำเนินงานของมหาวิทยาลัย (SWOT Analysis) ดังรายละเอียดต่อไปนี้

#### 1.3.1 การประเมินสภาพแวดล้อมภายในของมหาวิทยาลัยวงษ์ชวลิตกุล

Strengths - จุดแข็ง	Weaknesses - จุดอ่อน
S1 มีหลักสูตรที่ได้รับรองจากสภาวิชาชีพ	W1 การประชาสัมพันธ์ยังไม่เป็นเชิงรุกและไม่มีเอกลักษณ์ที่ชัดเจน
S2 อาจารย์มีความหลากหลายทางวิชาชีพ	W2 การมีส่วนร่วมของศิษย์เก่ายังมีน้อยและฐานข้อมูลศิษย์เก่ายังไม่สมบูรณ์
S3 ที่ตั้งเหมาะสม สถานที่เรียนสวยงาม มีเอกลักษณ์ สอดคล้องกับวัฒนธรรมของจังหวัดใกล้ศูนย์การค้า	W3 อาจารย์มีการขอทุนวิจัยจากแหล่งภายนอกน้อย
S4 หลักสูตรการศึกษาสอดคล้องต่อความต้องการ หลากหลาย (NU, ED, EN, PH, LAW) และระบบจัดการเรียนการสอนมีความยืดหยุ่น	W4 อาจารย์และนักศึกษายังขาดทักษะภาษาอังกฤษ
S5 อาจารย์มีวุฒิปริญญาเอก (ณ ปัจจุบัน ศึกษาศาสตร์ 50%, วิศวกรรมศาสตร์ 42%)	W5 ขาดผลงานวิจัยที่มีคุณค่าที่จะสามารถนำไปใช้ประโยชน์ได้
S6 ผู้บริหารมีนโยบายและเป้าหมายที่ชัดเจนในการ พัฒนามหาวิทยาลัยและเปิดโอกาสให้อาจารย์แสดง ความเชี่ยวชาญ	W6 ขาดระบบสารสนเทศเพื่อการตัดสินใจ (MIS) ที่มี ประสิทธิภาพ
S7 มีนโยบายและส่งเสริมสนับสนุนวัฒนธรรมท้องถิ่น โคราชที่ชัดเจนเป็นรูปธรรม	W7 ระบบการสื่อสารของมหาวิทยาลัยวงษ์ชวลิตกุลยังไม่ มี ประสิทธิภาพ
S8 มีทุนสนับสนุนการพัฒนาอาจารย์และบุคลากร (ทุนประจำปี 10,000 บาท/คน ทุนศึกษาต่อและทุน เผยแพร่ผลงานวิชาการในต่างประเทศ)	W8 จำนวนอาจารย์ที่มีคุณวุฒิปริญญาเอกและตำแหน่งทาง วิชาการน้อย (ภาพรวมทั้งมหาวิทยาลัย)
S9 มีคณาจารย์ที่มีคุณวุฒิการศึกษาที่จบจาก ต่างประเทศ (42 คน)	W9 ระบบและทิศทางการขอทุนวิจัยยังไม่ต่อยอดยุทธศาสตร์ การพัฒนาประเทศ
S10 มหาวิทยาลัยมีพื้นที่สีเขียวจำนวนมากเหมาะแก่ การทำให้เป็นมหาวิทยาลัยสีเขียว	W10 อุปกรณ์การเรียนการสอนและการฝึกปฏิบัติ (วิศวกรรมศาสตร์) ยังไม่เพียงพอและไม่ทันสมัย
S11 มีนโยบายและแผนในการเป็น Digital University ที่ชัดเจน	W11 หลักสูตรยังไม่ทันสมัย และไม่สอดคล้องความต้องการของ ผู้เรียน
S12 มหาวิทยาลัยวงษ์ชวลิตกุลเป็นสถาบันอุดม ศึกษาเอกชนแห่งแรกของภาคตะวันออกเฉียงเหนือ	W12 ขาดระบบกลไก ในการบูรณาการสหวิทยาการ เพื่อสร้าง นวัตกรรม
	W13 บทบาทของคณาจารย์ในลักษณะของการบริการวิชาการต่อ สังคมมีน้อย
	W14 ขาดความน่าเชื่อถือทางด้านการให้บริการวิชาการ (ความน่าเชื่อถือของสถาบัน เช่น เครื่องมือสอบเทียบ)
	W15 การบำรุงรักษาสภาพห้องเรียนยังไม่เพียงพอ
	W16 อาจารย์มีทักษะเฉพาะและใบประกอบวิชาชีพยังไม่ครบ ทุกคน
	W17 ผลประกอบการระดับหลักสูตรมีรายได้ต่ำกว่ารายจ่าย
	W18 การนำทรัพยากรที่มีมาจัดสรรให้เกิดรายได้ยังมีน้อย เช่น หอประชุม สนามกีฬา มุข วงษ์ชวลิตกุล วงษ์ชวลิตกุลอินทอร์สเตเดียม

### 1.3.2 การประเมินสภาพแวดล้อมภายนอกของมหาวิทยาลัยวงษ์ชวลิตกุล

Opportunities – โอกาส	Threats - อุปสรรค
<p>O1 จังหวัดนครราชสีมามีการขยายตัวอย่างรวดเร็ว เป็นศูนย์กลาง Logistic และอุตสาหกรรมระบบราง ทำให้มีความต้องการแรงงานมากยิ่งขึ้น ซึ่งเป็นโอกาสที่มหาวิทยาลัยจะสามารถผลิตหลักสูตรที่มีคุณภาพและตอบสนองตลาดแรงงาน ด้านการค้า การลงทุน หลักทรัพย์ เทคโนโลยี อุตสาหกรรม ระบบรางและอุตสาหกรรมระบบเครื่องบิน และมีโอกาสในการทำวิจัยใหญ่ เช่น ระบบสาธารณสุข การระบายน้ำ</p> <p>O2 จังหวัดนครราชสีมาเป็นแหล่งวัฒนธรรมและแหล่งท่องเที่ยว เป็นโอกาสในการสร้างหลักสูตรและส่งเสริมในการผลิต บุคลากร ธุรกิจ ท่องเที่ยว ผลิตอาหาร และเทคโนโลยีต่างๆ ที่เกี่ยวข้อง</p> <p>O3 ประเทศไทยเข้าสู่สังคมผู้สูงอายุ มีผู้สูงอายุจำนวนมาก (10,225,322 คน ข้อมูลผู้สูงอายุที่ลงทะเบียนเพื่อสวัสดิการแห่งรัฐปี 2560)</p> <p>O4 ประชากรในจังหวัดนครราชสีมาจำนวนมากเป็นอันดับที่ 2 รองจากกรุงเทพฯ ทำให้มีโอกาสสร้างและพัฒนาหลักสูตร เพื่อตอบสนองความต้องการด้านการแพทย์ สาธารณสุขและ อื่นๆอีกมากมาย</p> <p>O5 จังหวัดนครราชสีมามีสถาบันการศึกษามากมายทำให้มีโอกาส ในการแลกเปลี่ยนเรียนรู้และร่วมมือกันในการทำวิจัยและ พัฒนานวัตกรรมซึ่งเป็นแหล่งรายได้ของจังหวัด รวมถึงการ มุ่งงบประมาณเพิ่มในการพัฒนาชุมชน</p> <p>O6 จังหวัดนครราชสีมาใกล้ประเทศเพื่อนบ้านหลายประเทศเป็น ศูนย์กลางของอาเซียน ซึ่งเป็นโอกาสในการสร้างและพัฒนา หลักสูตรนานาชาติ เช่น ภาษาจีน ภาษาญี่ปุ่น รวมถึง การสร้าง MOU เพื่อแลกเปลี่ยนนักศึกษา และบุคลากร ทางการศึกษา</p>	<p>T1 ประชากรในวัยเรียนลดลง</p> <p>T2 ค่านิยมในการตัดสินใจเลือกมหาวิทยาลัยของรัฐ ก่อนมหาวิทยาลัยของเอกชน</p> <p>T3 การแข่งขันสูงขึ้น มีสถาบันอุดมศึกษาทั้งภาครัฐและ เอกชนเปิดรับนักศึกษาเป็นจำนวนมาก</p> <p>T4 มหาวิทยาลัยหลายแห่งมีการใช้สื่อ e-Learning มากขึ้นทำให้เกิดแรงจูงใจในการศึกษาต่อ</p> <p>T5 กองทุนกู้ยืมไม่ครอบคลุมทุกสาขา</p> <p>T6 ระบบสอบคัดเลือกใหม่ (TCAS) มหาวิทยาลัยรัฐบาล จัดสอบคัดเลือกนักศึกษาใหม่ 5 รอบ</p> <p>T7 เทคโนโลยีในสังคมปัจจุบันเปลี่ยนแปลงเร็ว จึงทำให้ มหาวิทยาลัยปรับตัวไม่ทัน</p> <p>T8 ค่าครองชีพสูงขึ้น ส่งผลกับการตัดสินใจในการศึกษา</p> <p>T9 เกณฑ์ประกันคุณภาพการศึกษา ไม่เอื้อต่อ มหาวิทยาลัยเอกชน</p> <p>T10 ค่าสาธารณูปโภคเพิ่มขึ้น</p>

## ส่วนที่ 2

### แผนปฏิบัติการประจำปี มหาวิทยาลัยวงษ์ชวลิตกุล ปีการศึกษา 2564

แผนปฏิบัติการประจำปี มหาวิทยาลัยวงษ์ชวลิตกุล ปีการศึกษา 2564 เป็นการนำยุทธศาสตร์การบริหารมหาวิทยาลัยวงษ์ชวลิตกุลไปสู่การปฏิบัติ โดยอาศัยแผนปฏิบัติการเป็นเครื่องมือเพื่อใช้เป็นแนวปฏิบัติสำหรับคณะวิชาและสำนัก/ศูนย์ ให้สามารถดำเนินโครงการและกิจกรรมต่างๆ ตามแผนยุทธศาสตร์ให้เป็นไปอย่างสอดคล้องกัน ทั้งในแง่ทิศทางและกำหนดเวลาที่เหมาะสม

#### 2.1 เป้าหมายการดำเนินงานตามแผนปฏิบัติการประจำปี มหาวิทยาลัยวงษ์ชวลิตกุล ปีการศึกษา 2564

ในปีการศึกษา 2564 มหาวิทยาลัยวงษ์ชวลิตกุลได้มอบนโยบายให้ทุกหน่วยงานนำประเด็นยุทธศาสตร์ เป้าประสงค์ กลยุทธ์ และตัวชี้วัด ไปกำหนดเป็นแผนงาน/โครงการ/กิจกรรม และงบประมาณเสนอมหาวิทยาลัย เพื่อขออนุมัติการดำเนินแผนงานที่จะส่งผลให้ตัวชี้วัดตามประเด็นยุทธศาสตร์ต่างๆ จำนวน 80 ตัวชี้วัด บรรลุผลสัมฤทธิ์ตามเป้าหมายในปีการศึกษา 2564 รายละเอียดดังแสดงในตารางที่ 4

#### ตารางที่ 4 เป้าหมายการดำเนินการตามแผนปฏิบัติการประจำปี มหาวิทยาลัยวงษ์ชวลิตกุล ปีการศึกษา 2564

##### 2.1.1 ยุทธศาสตร์ที่ 1 การพัฒนาหลักสูตรนวัตกรรม เพื่อตอบสนองต่อการเรียนรู้ตลอดชีวิต

กลยุทธ์	กลยุทธ์ขับเคลื่อนระยะที่ 1	ตัวชี้วัด	ค่าเป้าหมายปีการศึกษา 2564	หน่วยงานที่รับผิดชอบและเกี่ยวข้อง
1.1 สร้างหลักสูตรที่ยืดหยุ่นและหลากหลายสนองต่อการเรียนรู้ตลอดชีวิต	1.1.1 สร้างหลักสูตร Degree และ Non-Degree ที่ตอบสนองต่อการเรียนรู้ตลอดชีวิต/หลักสูตรที่ตอบสนองต่อกลุ่ม S-curve และ New S-curve ของประเทศ	1. จำนวนหลักสูตรปริญญาตรี (Degree) ที่เปิดหลักสูตรใหม่ (ที่ตอบสนองต่อการเรียนรู้ตลอดชีวิต) 2. จำนวนหลักสูตรระยะสั้น/หลักสูตรอบรม/หลักสูตรประกาศนียบัตรทางวิชาชีพ (Non-Degree) ที่เปิดสอนตอบสนองต่อการเรียนรู้ที่หลากหลายและเรียนรู้ตลอดชีวิต (อย่างน้อย 1 หลักสูตร ต่อสาขาวิชาทั้งหมดของมหาวิทยาลัย)	2 หลักสูตร 20 หลักสูตร	1. งานวิชาการ 2. คณะวิชา
	1.1.2 พัฒนาระบบและกลไกการจัดการเรียนการสอนให้สามารถรองรับหลักสูตรการเรียนรู้ตลอดชีวิต	3. มีประกาศ/กฎเกณฑ์ /ระเบียบ/ แนวทางปฏิบัติรองรับการจัดการหลักสูตรรูปแบบใหม่ที่สอดคล้องกับเกณฑ์ของกระทรวงการอุดมศึกษา วิทยาศาสตร์ วิจัย และนวัตกรรม (อว.)	มีระบบและกลไก	1. งานวิชาการ
	1.1.3 สร้างหลักสูตรที่เป็น Joint Degree ทั้งในและต่างประเทศ	4. จำนวนหลักสูตรที่เป็น Joint Degree ทั้งในและต่างประเทศ	เริ่มปี 2565	1. งานวิชาการ 2. คณะวิชา
1.2 พัฒนา Platform และบทเรียนออนไลน์ที่สนับสนุนให้เกิดการเรียนรู้ตลอดชีวิต	1.2.1 ส่งเสริม/พัฒนาการจัดการเรียนรู้ผ่าน Learning Mode ที่เหมาะสมต่อผู้เรียนแต่ละกลุ่ม	5. ร้อยละของรายวิชาต่อหลักสูตร ที่มีการพัฒนาการจัดการเรียนรู้ ผ่าน Learning Mode ที่ก่อให้เกิดการเรียนรู้ตลอดชีวิต	≥ ร้อยละ 3	1. ศูนย์เทคโนโลยีฯ 2. คณะวิชา 3. งานวิชาการ
1.3 พัฒนานักศึกษาโดยสร้าง		6. จำนวนโครงการหรือจำนวนรายวิชาในหลักสูตรที่พัฒนานักศึกษาให้เป็นนวัตกรรม	10 โครงการหรือรายวิชา	1. คณะวิชา

กลยุทธ์	กลยุทธ์ขับเคลื่อนระยะที่ 1	ตัวชี้วัด	ค่าเป้าหมาย ปีการศึกษา 2564	หน่วยงานที่ รับผิดชอบและ เกี่ยวข้อง
คุณลักษณะบัณฑิตที่ พึงประสงค์ - Innovator - นศ.ศตวรรษที่ 21 - นักปฏิบัติ ชื่อสัตย์ สุ้งาน	1.3.1 พัฒนาความสามารถ นักศึกษาให้เป็นนวัตกรรม (Innovator)	7. จำนวนนวัตกรรมที่เข้าประกวดในระดับชาติ ของมหาวิทยาลัย	2 ผลงาน	
	1.3.2 ส่งเสริมและพัฒนา บัณฑิตให้มีคุณสมบัติตาม มาตรฐานวิชาชีพ สอดคล้อง กับความต้องการของผู้ใช้ บัณฑิต	8. ร้อยละของบัณฑิตที่สอบผ่านใบอนุญาต ประกอบวิชาชีพต่อจำนวนผู้เข้าสอบทั้งหมด	ร้อยละ 50	
	1.3.3 พัฒนาทักษะของ นักศึกษาให้เป็นบัณฑิตที่พึง ประสงค์ในศตวรรษที่ 21	9. ร้อยละของนักศึกษาที่มีความสามารถด้าน ICT (ผ่านการทดสอบได้รับ certificate) ต่อจำนวนผู้ ลงทะเบียนเข้าสอบทั้งหมด	ร้อยละ 60	1. คณะวิชา 2. ศูนย์ภาษา 3. ศูนย์เทคโนโลยี และสารสนเทศ 4. VUBI
		10. ร้อยละของนักศึกษาที่ผ่านการทดสอบ ภาษาอังกฤษ (exit exam) ต่อจำนวนผู้ลงทะเบียน เข้าสอบทั้งหมด (มีผลสอบไม่ต่ำกว่าเกรด C )	ร้อยละ 80	
1.3.4 พัฒนานักศึกษา ตามอัตลักษณ์ของ มหาวิทยาลัย “นักปฏิบัติ ชื่อสัตย์ สุ้งาน”	11. คะแนนการประเมินคุณลักษณะบัณฑิต ตามอัตลักษณ์ของมหาวิทยาลัย	≥ 3.51 คะแนน	1. คณะวิชา 2. สำนักพัฒนา นักศึกษา	
1.4 พัฒนาอาจารย์ ให้เป็น Innovative Teacher	1.4.1 จัดทำแผนแม่บทพัฒนา ศักยภาพคณาจารย์ที่ก่อให้เกิด การเรียนรู้ตลอดชีวิต	12. มีแผนแม่บทพัฒนาคณาจารย์ที่ก่อให้เกิดการ เรียนรู้ตลอดชีวิต	มี	1. งานวิชาการ 2. สำนัก อธิการบดี 3. ศูนย์เทคโนโลยี และสารสนเทศ 4. คณะวิชา
	1.4.2 ส่งเสริมให้อาจารย์ พัฒนานวัตกรรมการเรียน การสอน	13. ร้อยละของอาจารย์ที่ได้รับการพัฒนาด้าน นวัตกรรมการเรียนการสอนต่อจำนวนอาจารย์ ทั้งหมด	ร้อยละ 40	
		14. ร้อยละของอาจารย์ที่มีการจัดการเรียน การสอนแบบ Online ต่อจำนวนอาจารย์ทั้งหมด	ร้อยละ 10	
1.5 สร้างความ ร่วมมือกับหน่วยงาน ต่างๆ เพื่อพัฒนา หลักสูตรและ นวัตกรรมทั้งในและ ต่างประเทศ	1.5.1 สร้างความร่วมมือด้าน การจัดการเรียนการสอนกับ หน่วยงานในประเทศ ต่างประเทศ และภูมิภาค ASEAN	15. ร้อยละของสถานประกอบการ/หน่วยงานที่มี ความร่วมมือด้านการจัดการเรียนการสอนเพิ่มขึ้น ต่อปี (เทียบกับปีการศึกษาที่ผ่านมา)	ร้อยละ 5	1. งานวิชาการ 2. คณะวิชา



## 2.1.2 ยุทธศาสตร์ที่ 2 การสร้างงานวิจัยเชิงนวัตกรรมที่มี Impact สูงต่อประเทศ

กลยุทธ์	กลยุทธ์ขับเคลื่อนระยะที่ 1	ตัวชี้วัด	ค่าเป้าหมาย ปีการศึกษา 2564	หน่วยงานที่ รับผิดชอบ และเกี่ยวข้อง	
2.1 พัฒนา ระบบการ บริหารงานวิจัย ของ มหาวิทยาลัยให้ ตอบสนองต่อ การสร้าง ผลงานวิจัยเชิง นวัตกรรมและ ยุทธศาสตร์ชาติ	2.1.1 ทำแผนแม่บทการวิจัยในระยะ ยาว และปรับปรุงระเบียบการ ดำเนินงานด้านการวิจัยให้เหมาะสมกับ สถานการณ์และมีความคล่องตัว	1. มีแผนแม่บทด้านการวิจัยในระยะยาว	มี	1. สำนักวิจัยฯ 2. ศูนย์ เทคโนโลยีและ สารสนเทศ	
		2. มีระเบียบรองรับการจัดทำโครงการวิจัยเชิง นวัตกรรม	มี		
		3. มีฐานข้อมูลงานวิจัยที่ทันสมัย	มี		
	2.1.2 พัฒนาระบบและ ปัจจัยเอื้อที่ช่วยสนับสนุนให้เกิด ผลงานวิจัยเชิงนวัตกรรม	2.1.2 พัฒนาระบบและ ปัจจัยเอื้อที่ช่วยสนับสนุนให้เกิด ผลงานวิจัยเชิงนวัตกรรม	4. ร้อยละของโครงการงานของนักศึกษาเป็น Research based ที่ต่อยอดเป็นงานวิจัย ต่อ จำนวนโครงการทั้งหมด	ร้อยละ 12	1. คณะวิชา 2. สำนักวิจัยฯ
			5. จำนวนโครงการวิจัยเชิงนวัตกรรมที่ได้รับทุน สนับสนุน	2 เรื่อง	
			6. มีหน่วยงานจัดการทรัพย์สินทางปัญญา	มี	
2.1.3 พัฒนาระบบและกลไกในการจด ทะเบียนทรัพย์สินทางปัญญา	2.1.3 พัฒนาระบบและกลไกในการจด ทะเบียนทรัพย์สินทางปัญญา	7. จำนวนลิขสิทธิ์/สิทธิบัตรที่จดทะเบียน ทรัพย์สินทางปัญญา	2 ผลงาน	1. คณะวิชา 2. สำนักวิจัยฯ 3. VUBI	
		8. จำนวนโครงการวิจัยที่ตอบสนองเป้าหมาย การวิจัยของชาติ	2 โครงการ/ เรื่อง		
		9. ร้อยละของเงินสนับสนุนการวิจัย/การพัฒนา นวัตกรรมเพิ่มขึ้นต่อปี (เทียบกับปีการศึกษาที่ ผ่านมา)	ร้อยละ 5		
2.2 พัฒนา ศักยภาพนักวิจัย ให้สามารถสร้าง งานวิจัยเชิง นวัตกรรม	2.2.1 พัฒนาศักยภาพและทักษะ นักวิจัยให้สามารถสร้างงานวิจัยหรือ นวัตกรรมที่สอดคล้องกับเป้าหมาย ยุทธศาสตร์ พื้นที่ และระดับประเทศ	10. มีผลงานวิจัยที่มี impact ต่อชุมชน	มี		
		11. มีผลงานวิจัยที่มี impact ต่อผู้เรียน	มี		
		12. จำนวนโครงการวิจัยสหสาขาวิชาทั้งในและ ระหว่างสถาบัน/ผู้ประกอบการ	1 โครงการ/ เรื่อง		
		13. ร้อยละของเงินสนับสนุนการวิจัย/ การพัฒนานวัตกรรมจากภายนอกเพิ่มขึ้นต่อปี (เทียบกับปีการศึกษาที่ผ่านมา)	ร้อยละ 5		
2.3 สร้าง เครือข่ายความ ร่วมมือและ แสวงหาแหล่งทุน เพื่อทำวิจัยเชิง นวัตกรรมและ งานสร้างสรรค์	2.3.1 สร้างเครือข่ายความร่วมมือกับ นักวิจัยในสาขาต่างๆ (วิจัยสาขาวิชา) ทั้งในและระหว่างสถาบัน (รัฐ/เอกชน)	14. ร้อยละของผลงานวิจัยผลงาน วิชาการและนวัตกรรมที่ได้รับการตีพิมพ์/เผยแพร่ ในระดับชาติและนานาชาติต่อจำนวนอาจารย์ ประจำทั้งหมด	ร้อยละ 35	1. คณะวิชา 2. สำนักวิจัยฯ	
	2.3.2 แสวงหาทุนสนับสนุนการวิจัย เชิงนวัตกรรม และงานสร้างสรรค์	15. มีวารสารมหาวิทยาลัยเป็นระบบออนไลน์	มี		
2.4 พัฒนา คุณภาพงานวิจัย และ/หรือ นวัตกรรมให้เกิด มูลค่าเพิ่ม	2.4.1 ส่งเสริมการนำเสนอผลงานวิจัย ผลงานวิชาการและนวัตกรรมให้ได้รับ การตีพิมพ์ /เผยแพร่ในระดับชาติและ นานาชาติ	16. จำนวนนวัตกรรม/ผลงาน ที่สร้างมูลค่าเพิ่ม ให้องค์กรรัฐ/เอกชน/ภาคธุรกิจ	เริ่มปี 2565	1. คณะวิชา 2. สำนักวิจัยฯ	
		2.4.2 ส่งเสริมการสร้างนวัตกรรมเพื่อ สร้างมูลค่าเพิ่มให้กับองค์กรรัฐ/เอกชน/ ภาคธุรกิจ			

2.1.3 ยุทธศาสตร์ที่ 3 การพัฒนานวัตกรรมบริการวิชาการสู่ชุมชนและสังคม เพื่อความมั่นคง มั่งคั่ง และยั่งยืน

กลยุทธ์	กลยุทธ์ขับเคลื่อนระยะที่ 1	ตัวชี้วัด	ค่าเป้าหมาย ปีการศึกษา 2564	หน่วยงานที่ รับผิดชอบ และเกี่ยวข้อง
3.1 พัฒนา นวัตกรรมการ บริการวิชาการ แก่สังคม	3.1.1 พัฒนาและส่งเสริมบุคลากรให้ เป็น Community innovator 4.0	1. จำนวนนวัตกรรมที่เกิดขึ้นในชุมชนต่อปี	2 ผลงาน (ชิ้นงาน)	1. คณะวิชา 2. สำนักวิจัยฯ
	3.1.2 พัฒนานวัตกรรมบริการวิชาการ ออนไลน์	2. จำนวนโครงการบริการวิชาการออนไลน์	3 โครงการ	
3.2 พัฒนา ชุมชนสู่ความ มั่นคง มั่งคั่ง และยั่งยืน	3.2.1 สร้างเครือข่ายบริการวิชาการ โดยการส่งเสริมความรู้ตามความ ต้องการของชุมชน	3. จำนวนเครือข่ายบริการวิชาการ	10 เครือข่าย	1. คณะวิชา 2. สำนักวิจัยฯ
		4. จำนวนโครงการบริการวิชาการที่เกิดจาก ความร่วมมือระหว่างเครือข่าย	4 โครงการ	
		5. จำนวนชุมชนที่มีโครงการพัฒนาด้าน เศรษฐกิจและสังคมอย่างต่อเนื่อง	≥ 2 ชุมชน	
		6. จำนวนชุมชนต้นแบบที่เกิดจากการบริการ วิชาการ	1 ชุมชน	
3.3 พัฒนา รูปแบบการ บริการวิชาการ เพื่อสร้างรายได้	3.3.1 สร้างและพัฒนาหลักสูตร ระยะสั้น/การประชุม/อบรม เพื่อสร้าง รายได้	7. ร้อยละของหลักสูตรระยะสั้น/ การประชุม/อบรม ต่อจำนวนสาขาวิชาทั้งหมด	ร้อยละ 50	1. คณะวิชา 2. สำนักวิจัยฯ
		8. ร้อยละของรายได้จากหลักสูตรระยะสั้น/ การประชุม/อบรมเพิ่มขึ้นต่อปี (เทียบกับ ปีการศึกษาที่ผ่านมา)	ร้อยละ 5	

### 2.1.4 ยุทธศาสตร์ที่ 4 การทำนุบำรุงศิลปวัฒนธรรม และอนุรักษ์ทรัพยากรธรรมชาติและสิ่งแวดล้อม

กลยุทธ์	กลยุทธ์ขับเคลื่อนระยะที่ 1	ตัวชี้วัด	ค่าเป้าหมาย ปีการศึกษา 2564	หน่วยงานที่ รับผิดชอบและ เกี่ยวข้อง
4.1 ส่งเสริมให้มีการจัดการองค์ความรู้ด้านศิลปวัฒนธรรมท้องถิ่น	4.1.1 สะสมและสร้างองค์ความรู้ด้านศิลปวัฒนธรรมท้องถิ่นโคราช	1. มีแผนแม่บทด้านทำนุบำรุงศิลปวัฒนธรรม	มี	1. คณะวิชา 2. คณะกรรมการทำนุบำรุงฯ 3. สำนักพัฒนา นักศึกษา 4. งานวิชาการ
		2. จำนวนฐานข้อมูลออนไลน์ทางวัฒนธรรม	1 ฐานข้อมูล	
		3. จำนวนองค์ความรู้ด้านศิลปะท้องถิ่นโคราช	2 เรื่อง	
	4.1.2 เผยแพร่องค์ความรู้ด้านศิลปวัฒนธรรมท้องถิ่นโคราช	4. จำนวนเรื่องที่เผยแพร่ออนไลน์	3 เรื่อง	1. คณะวิชา 2. คณะกรรมการทำนุบำรุงฯ 3. สำนักพัฒนา นักศึกษา
		5. จำนวนการเข้าชมการเผยแพร่องค์ความรู้ด้านศิลปวัฒนธรรมโคราชออนไลน์	≥ 2,000 view	
4.2 เสริมสร้างเครือข่ายความร่วมมือด้านการทำนุบำรุงศิลปวัฒนธรรมและอนุรักษ์ทรัพยากรธรรมชาติและสิ่งแวดล้อมกับหน่วยงานภายนอกในระดับท้องถิ่น ภูมิภาค ประเทศ และสากล	4.2.1 สร้างเครือข่ายความร่วมมือกับหน่วยงานภายนอกในระดับท้องถิ่น เกี่ยวกับการทำนุบำรุงศิลปวัฒนธรรมและอนุรักษ์ทรัพยากรธรรมชาติและสิ่งแวดล้อม	6. จำนวนเครือข่าย ภายนอก ด้านการทำนุบำรุงศิลปวัฒนธรรมและการอนุรักษ์ทรัพยากร ธรรมชาติและสิ่งแวดล้อมระดับท้องถิ่น (Glocal MOU Co-operation)	1 เครือข่าย	1. คณะวิชา 2. คณะกรรมการทำนุบำรุงศิลปวัฒนธรรม 3. สำนักพัฒนา นักศึกษา
4.3 สร้างมูลค่าทางวัฒนธรรมด้านการท่องเที่ยว	4.3.1 สร้างมูลค่าเพิ่มให้กับภูมิปัญญาในจังหวัดนครราชสีมา	7. จำนวนงานวิจัยด้านศิลปวัฒนธรรมที่สร้างมูลค่าเพิ่มให้กับภูมิปัญญา ในจังหวัดนครราชสีมา	1 เรื่อง	
		8. จำนวนเส้นทางการเรียนรู้ด้านศิลปวัฒนธรรมและอนุรักษ์ทรัพยากรธรรมชาติและสิ่งแวดล้อม	1 พื้นที่/ เส้นทาง	
4.4 พัฒนามหาวิทยาลัยสู่การเป็นมหาวิทยาลัยสีเขียว	4.4.1 ส่งเสริมและสนับสนุนให้บุคลากรและนักศึกษา ตระหนักถึงความสำคัญในการอนุรักษ์ทรัพยากรธรรมชาติและสิ่งแวดล้อม	9. ร้อยละของการลดการใช้พลังงานไฟฟ้าเพิ่มการใช้พลังงานสะอาด (Green & Clean Energy) ต่อจำนวนค่าไฟฟ้า (เทียบกับปีการศึกษาที่ผ่านมา)	ร้อยละ 1	1. คณะวิชา ศูนย์/สำนัก 2. คณะทำงาน Nature tech team 3. สำนักพัฒนา นักศึกษา
		10. จำนวนนวัตกรรม/ งานสร้างสรรค์สิ่งประดิษฐ์ทางด้านเทคโนโลยีสีเขียวสะอาด (Bright Green Innovation Tech)	1 ผลงาน	

2.1.5 ยุทธศาสตร์ที่ 5 การพัฒนาระบบบริหารจัดการที่ทันสมัย และมีประสิทธิภาพโดยใช้  
 หลักธรรมาภิบาล

กลยุทธ์	กลยุทธ์ขับเคลื่อนระยะที่ 1	ตัวชี้วัด	ค่าเป้าหมาย ปีการศึกษา 2564	หน่วยงานที่ รับผิดชอบและ เกี่ยวข้อง
5.1 พัฒนา และปรับปรุง ระบบ เทคโนโลยีและ สารสนเทศที่ ทันสมัยในการ บริหารจัดการ	5.1.1 พัฒนาและปรับปรุง โครงสร้างเครือข่ายพื้นฐาน ด้าน IT ให้พร้อมใช้งานเพื่อ สนับสนุนการบริหารจัดการที่ ทันสมัย	1. ร้อยละของความพร้อมใช้งานและมีประสิทธิภาพ ของระบบโครงสร้างเครือข่ายพื้นฐาน ประกอบด้วย * จุดบริการ Wi-Fi เพียงพอ ครอบคลุมในพื้นที่ที่ จำเป็น	ร้อยละ 80  √	1. สำนักอธิการบดี 2. งานวิชาการ 3. ศูนย์เทคโนโลยี สารสนเทศ 4. สำนักบรรณสารฯ 5. งานบัญชีและ ทรัพย์สิน
		* จำนวน Server เพียงพอต่อปริมาณการใช้งานใน ระบบงานภายในมหาวิทยาลัย	√	
		* Soft ware ที่ถูกลิขสิทธิ์ที่ใช้ในการเรียนการสอน	√	
		* ปรับปรุงชุดอุปกรณ์เครื่องคอมพิวเตอร์ภายใน ห้องเรียนเพื่อให้เพียงพอและเพิ่มประสิทธิภาพต่อการ ใช้งาน	√	
		2. ร้อยละของหนังสือ online เพิ่มขึ้นต่อปี (เทียบกับ ปีการศึกษาที่ผ่านมา)	ร้อยละ 40	
	5.1.2 พัฒนาระบบสารสนเทศ เพื่อการบริหารจัดการ และ การตัดสินใจ (MIS) ที่มีความ ถูกต้อง รวดเร็ว และเป็น ปัจจุบัน	3. จำนวนฐานข้อมูลหลักเพื่อการบริหารจัดการมี ความถูกต้อง และเป็นปัจจุบัน	4 ฐาน	1. สำนักอธิการบดี 2. งานวิชาการ 3. ศูนย์เทคโนโลยี สารสนเทศ
		4. จำนวนระบบสารสนเทศข้อมูลจากฐานข้อมูลหลัก	เริ่มปี 2565	
	5.1.3 พัฒนาระบบเอกสาร อิเล็กทรอนิกส์ (e-Document) ที่มีประสิทธิภาพและรวดเร็ว	5. จำนวนระบบเอกสารอิเล็กทรอนิกส์ (e-Document) อย่างน้อย 1 ระบบ	1 ระบบ	1. ศูนย์เทคโนโลยี สารสนเทศ 2. คณะวิชา
		6. ร้อยละของการใช้เอกสารอิเล็กทรอนิกส์ในระบบต่อ จำนวนการใช้เอกสารที่เป็นกระดาษ	ร้อยละ 50	
	5.1.4 พัฒนาและจัดหา Application เพื่อการบริการ แบบ Digital (VU Digital)	7. จำนวนระบบ VU Open Education Resources ที่ตอบสนอง Life Style ของผู้เรียน	1 ระบบ	1. ศูนย์เทคโนโลยี สารสนเทศ 2. คณะวิชา
	5.1.5 พัฒนาระบบ e-Learning เป็นสื่อการสอน เสริม การฝึกอบรมและ การบริการวิชาการ	8. จำนวนระบบ e-Learning	1 ระบบ	1. ศูนย์เทคโนโลยี สารสนเทศ 2. คณะวิชา
5.1.6 พัฒนาศักยภาพด้าน เทคโนโลยีสารสนเทศให้แก่ นักศึกษา และบุคลากรของ มหาวิทยาลัย	9. ร้อยละของนักศึกษาที่เข้ารับการอบรมด้าน IT ต่อ จำนวนนักศึกษาทั้งหมดในมหาวิทยาลัย	ร้อยละ 70	1. ศูนย์เทคโนโลยี สารสนเทศ 2. คณะวิชา	
	10. จำนวนครั้งของการจัดประกวดผลงานและ นวัตกรรมด้าน IT ของนักศึกษา	1 ครั้ง/ ปีการศึกษา		
	11. ร้อยละของบุคลากรเข้ารับการอบรม ต่อจำนวน บุคลากรทั้งหมด	ร้อยละ 50		

กลยุทธ์	กลยุทธ์ขับเคลื่อนระยะที่ 1	ตัวชี้วัด	ค่าเป้าหมาย ปีการศึกษา 2564	หน่วยงานที่ รับผิดชอบและ เกี่ยวข้อง
5.1 พัฒนา และปรับปรุง ระบบฯ (ต่อ)	5.1.6 พัฒนาศักยภาพด้าน เทคโนโลยีสารสนเทศให้แก่ นักศึกษา และบุคลากรของ มหาวิทยาลัย (ต่อ)	12. จำนวนหลักสูตรของการจัดอบรมด้าน IT แก่ บุคลากรอย่างน้อย 3 หลักสูตร/ปีการศึกษา	3 หลักสูตร/ ปีการศึกษา	1. ศูนย์เทคโนโลยี สารสนเทศ 2. คณะวิชา
		13. ร้อยละของเจ้าหน้าที่ศูนย์เทคโนโลยีสารสนเทศที่ เข้าอบรม/สัมมนาต่อจำนวนเจ้าหน้าที่ทั้งหมดของศูนย์	ร้อยละ 70	
5.2 สร้าง ภาพลักษณ์ ของ มหาวิทยาลัยที่มี ต่อสังคมและ ชุมชน (CSR) และ ประชาสัมพันธ์ เอกลักษณ์ ทางการตลาด ให้ทันสมัย	5.2.1 พัฒนาระบบการสื่อสาร และประชาสัมพันธ์เชิงรุกเพื่อ สร้างภาพลักษณ์ที่โดดเด่นของ มหาวิทยาลัย	14. จำนวนช่องทางการประชาสัมพันธ์แบบออฟไลน์ และออนไลน์ทุกคณะวิชาและศูนย์บริหารสื่อสาร การตลาด	≥ 2 ช่องทาง	1. คณะวิชา 2. งาน ประชาสัมพันธ์และ ส่งเสริมการตลาด 3. สำนักพัฒนา นักศึกษา
		15. จำนวนกิจกรรมสร้างภาพลักษณ์ขององค์กร (...ตามชื่อกลยุทธ์...) ทุกคณะทั้งภายในและภายนอก	≥ 2 กิจกรรม	
		16. ร้อยละของผู้เรียนเพิ่มขึ้นต่อปีเทียบกับจำนวน ผู้เรียนในปีการศึกษาที่ผ่านมา (ป.ตรี, โท, เอก, ป.บัณฑิต, ผู้ช่วยพยาบาล)	ร้อยละ 5	
		17. จำนวนกิจกรรมส่งเสริมอัตลักษณ์เพื่อสร้าง ความเข้มแข็งและยั่งยืน	≥ 1 กิจกรรม	
		18. จำนวนช่องทางการสื่อสารกับศิษย์เก่า	≥ 2 ช่องทาง	
		19. จำนวนครั้งของกิจกรรมส่งเสริมความผูกพัน ระหว่างศิษย์เก่าและมหาวิทยาลัย	1 ครั้ง/ปี	
		20. มีฐานข้อมูลศิษย์เก่าให้มีความสมบูรณ์และทันสมัย	1 ฐานข้อมูล	
		5.3 พัฒนา ระบบบริหาร จัดการ และ พัฒนา บุคลากรให้มี ศักยภาพสูง	5.3.1 พัฒนาระบบบริหาร จัดการและระบบบริหารงาน บุคคลให้สอดคล้องกับ โครงสร้างและภาระงาน	
22. มีศูนย์พัฒนาบุคลากรสู่ความเป็นเลิศ	1 ศูนย์			
23. จำนวนระบบสารสนเทศเพื่อสนับสนุนการบริหาร จัดการ	4 ระบบ			
5.3.2 พัฒนาศักยภาพและ ส่งเสริมความก้าวหน้าของ บุคลากร	24. มีแผนพัฒนาบุคลากร เป็นรายบุคคล (IDP) ทั้งสาย วิชาการและสายสนับสนุน		มี	1. คณะวิชา 2. สำนักอธิการบดี
	25. ร้อยละอาจารย์มีตำแหน่งทางวิชาการ ต่อจำนวน อาจารย์ทั้งหมด(ปี 2561 ร้อยละ 20)		ร้อยละ 30	
	26. ระดับความสุขของบุคลากรในมหาวิทยาลัยอยู่ใน ระดับดีขึ้นไป		≥ 3.51 คะแนน	
	27. มีแผนพัฒนาบุคลากร Succession plan (แผนพัฒนารายบุคคล)		มี	
5.4 พัฒนา ระบบประกัน คุณภาพ การศึกษา	5.4.1 พัฒนาระบบประกัน คุณภาพการศึกษาสู่ มาตรฐานสากล		28. ร้อยละของหลักสูตรมีผลการประเมินคุณภาพ การศึกษาภายในระดับหลักสูตรเป็นไปตามมาตรฐาน และมีระดับคุณภาพดี (คะแนน ≥ 3.01)	ร้อยละ 100
		29. ผลการประเมินคุณภาพการศึกษาภายในระดับ สถาบันอยู่ในระดับดีขึ้นไป (คะแนน ≥ 3.51)	≥ 3.51 คะแนน	



กลยุทธ์	กลยุทธ์ขับเคลื่อนระยะที่ 1	ตัวชี้วัด	ค่าเป้าหมายปีการศึกษา 2564	หน่วยงานที่รับผิดชอบและเกี่ยวข้อง
5.5 เพิ่มขีดความสามารถในการใช้ประโยชน์ทรัพยากรให้สามารถเพิ่มรายได้	5.5.1 บริหารจัดการทรัพยากรสินและเพิ่มการลงทุน เพื่อเพิ่มรายได้	30. ร้อยละของรายได้จากการให้เช่าทรัพยากรเพิ่มขึ้นต่อปี (เทียบกับปีการศึกษาที่ผ่านมา)	ร้อยละ 5	1. สำนักงานคลัง
		31. ร้อยละของผลประกอบการของมหาวิทยาลัยมีประสิทธิภาพดีขึ้นต่อปี (เทียบกับปีการศึกษาที่ผ่านมา)	ร้อยละ 2	

## 2.2 ขั้นตอนการดำเนินโครงการ/กิจกรรมและรายงานผลโครงการ

ผังงาน (Flowchart)	ขั้นตอน/วิธีการดำเนินการ	ผู้ที่เกี่ยวข้อง	เอกสารที่เกี่ยวข้อง
<pre> graph TD     Start([เริ่มต้น]) --&gt; Write[เขียนโครงการเพื่อขออนุมัติ]     Write --&gt; Submit[ยื่นเสนอโครงการ]     Submit --&gt; Check{ตรวจสอบ}     Check -- ผ่าน --&gt; Consider{พิจารณา}     Check -- ไม่ผ่าน --&gt; Write     Consider -- เห็นชอบ --&gt; Receive[รับโครงการที่ได้รับอนุมัติแล้วเพื่อดำเนินการขั้นต่อไป]     Consider -- ไม่เห็นชอบ --&gt; Write     Receive --&gt; End{{ก}}           </pre>	<ul style="list-style-type: none"> <li>- ประชุมคณะทำงานและเขียนโครงการเพื่อขออนุมัติดำเนินโครงการ (เสนอโครงการล่วงหน้าอย่างน้อย 2 สัปดาห์ก่อนดำเนินโครงการ)</li> </ul>	<ul style="list-style-type: none"> <li>- ผู้รับผิดชอบโครงการ</li> <li>- คณบดี/ผู้อำนวยการสำนัก/หัวหน้างาน</li> </ul>	<ul style="list-style-type: none"> <li>- เอกสารโครงการ P01, P02</li> </ul>
	<ul style="list-style-type: none"> <li>- ยื่นเสนอโครงการที่งานแผนและบริหารความเสี่ยง</li> </ul>	<ul style="list-style-type: none"> <li>- ผู้รับผิดชอบโครงการ</li> </ul>	<ul style="list-style-type: none"> <li>- เอกสารโครงการ P01, P02</li> </ul>
	<ul style="list-style-type: none"> <li>- ตรวจสอบรายละเอียดโครงการ (ภายในวันที่เสนอโครงการ)</li> <li>- ไม่ผ่าน (ส่งกลับพร้อมให้ข้อเสนอแนะเพื่อแก้ไข/ปรับเปลี่ยน)</li> </ul>	<ul style="list-style-type: none"> <li>- งานแผนและบริหารความเสี่ยง</li> </ul>	<ul style="list-style-type: none"> <li>- เอกสารโครงการ P01, P02</li> </ul>
	<ul style="list-style-type: none"> <li>- ผู้บริหารพิจารณา (ใช้เวลาประมาณ 1 สัปดาห์)</li> <li>- ไม่เห็นชอบ (ส่งกลับพร้อมให้ข้อเสนอแนะเพื่อแก้ไข/ปรับเปลี่ยน)</li> </ul>	<ul style="list-style-type: none"> <li>- รองอธิการบดีฝ่ายแผนและพัฒนา</li> <li>- รองอธิการบดีฝ่ายบริหาร</li> <li>- รองอธิการบดีฝ่ายการคลัง</li> <li>- อธิการบดี</li> </ul>	<ul style="list-style-type: none"> <li>- เอกสารโครงการ P01, P02</li> </ul>
	<ul style="list-style-type: none"> <li>- ผู้รับผิดชอบรับโครงการที่ได้รับอนุมัติที่งานแผนและบริหารความเสี่ยง โดยสำเนาเก็บไว้ที่งานแผนฯ จำนวน 1 ชุด</li> </ul>	<ul style="list-style-type: none"> <li>- ผู้รับผิดชอบโครงการ</li> <li>- งานแผนและบริหารความเสี่ยง</li> </ul>	<ul style="list-style-type: none"> <li>- เอกสารโครงการ P01, P02</li> </ul>

ผังงาน (Flowchart)	ขั้นตอน/วิธีการดำเนินการ	ผู้ที่เกี่ยวข้อง	เอกสารที่เกี่ยวข้อง
 <p>เบิกงบประมาณ/ ทรัพยากรในการดำเนิน โครงการ</p>	<ul style="list-style-type: none"> <li>- เขียนแบบฟอร์มยืมเงินตรงจ่าย เพื่อเบิกงบประมาณส่งที่งานการเงิน โดยแนบสำเนาการอนุมัติดำเนิน โครงการทุกครั้ง</li> <li>- เขียนแบบฟอร์มเบิกวัสดุสำนักงาน, เบิกของที่ระลึก เพื่อขออนุมัติส่งงานทรัพย์สินโดยแนบ สำเนาการอนุมัติดำเนินโครงการทุกครั้ง</li> <li>- ประสานงานกับหน่วยงานที่เกี่ยวข้อง เพื่อขอใช้/จัดหาทรัพยากรในการ ดำเนินโครงการ (ใช้เวลาประมาณ 1-2 สัปดาห์)</li> </ul>	<ul style="list-style-type: none"> <li>- ผู้รับผิดชอบโครงการ</li> <li>- งานการเงิน</li> <li>- งานทรัพย์สิน</li> </ul>	<ul style="list-style-type: none"> <li>- เอกสารโครงการ P01, P02</li> <li>- แบบฟอร์มยืมเงิน ทตรงจ่าย</li> <li>- แบบฟอร์มเบิก วัสดุสำนักงาน, เบิก ของที่ระลึก</li> <li>- บันทึกข้อความ</li> </ul>
 <p>ดำเนินการจัดทำ โครงการ/กิจกรรม</p>	<ul style="list-style-type: none"> <li>- ดำเนินการจัดทำโครงการ/กิจกรรม ตามที่กำหนดไว้</li> </ul>	<ul style="list-style-type: none"> <li>- ผู้รับผิดชอบโครงการ</li> </ul>	
 <p>สรุปงบประมาณ คืนเงินทตรง</p>	<ul style="list-style-type: none"> <li>- สรุปงบประมาณที่ใช้จริง รวบรวม เอกสาร หลักฐานเพื่อคืนเงินทตรงที่ งานการเงินภายใน 7 วันหลังสิ้นสุด โครงการ/กิจกรรม</li> </ul>	<ul style="list-style-type: none"> <li>- ผู้รับผิดชอบโครงการ</li> <li>- งานการเงิน</li> </ul>	<ul style="list-style-type: none"> <li>- แบบฟอร์มคืนเงิน ทตรง</li> <li>- เอกสารที่ เกี่ยวข้อง</li> </ul>
 <p>สรุปและรายงานผลการ ดำเนินโครงการ/กิจกรรม</p>	<ul style="list-style-type: none"> <li>- สรุปและรายงานผลการดำเนิน โครงการ/กิจกรรม ส่งผู้รับผิดชอบงาน ฯแผนของหน่วยงานภายใน 2 สัปดาห์ หลังสิ้นสุดโครงการ</li> </ul>	<ul style="list-style-type: none"> <li>- ผู้รับผิดชอบโครงการ</li> <li>- ผู้รับผิดชอบงานแผนฯ ของหน่วยงาน</li> </ul>	<ul style="list-style-type: none"> <li>- P03 แบบฟอร์ม รายงานผลโครงการ</li> </ul>
 <p>รายงานผลการดำเนิน โครงการ/กิจกรรม</p>  <p>สิ้นสุด</p>	<ul style="list-style-type: none"> <li>- รายงานผลการดำเนินโครงการส่งงาน แผนและบริหารความเสี่ยง ทุก 6, 9 และ 12 เดือน ผ่านทาง plan_vu@vu.ac.th</li> </ul>	<ul style="list-style-type: none"> <li>- ผู้รับผิดชอบงานแผนฯ ของหน่วยงาน</li> <li>- คณบดี/ผู้อำนวยการ สำนัก/หัวหน้างาน</li> </ul>	<ul style="list-style-type: none"> <li>- P04 แบบรายงาน ผลการดำเนิน โครงการตามแผน ปฏิบัติการประจำปี</li> </ul>



**ส่วนที่ 3**  
**โครงการและงบประมาณของแผนปฏิบัติการประจำปี**  
**มหาวิทยาลัยวงษ์ชวลิตกุล ปีการศึกษา 2564**

**3.1 โครงการและงบประมาณของแผนปฏิบัติการประจำปี มหาวิทยาลัยวงษ์ชวลิตกุล ปีการศึกษา 2564**

จากการประชุมเพื่อพิจารณาแผนปฏิบัติการประจำปี มหาวิทยาลัยวงษ์ชวลิตกุล ปีการศึกษา 2564 ระหว่างวันที่ 12 กุมภาพันธ์ - 25 มีนาคม 2564 ทุกหน่วยงานภายในมหาวิทยาลัยได้ดำเนินการจัดทำข้อเสนอโครงการที่ต้องการดำเนินงานในปีการศึกษา 2564 และนำเสนอให้คณะกรรมการพิจารณาเพื่อให้ข้อเสนอแนะและปรับปรุงแก้ไข เมื่อหน่วยงานดำเนินการแก้ไขแล้ว งานแผนและบริหารความเสี่ยงได้รวบรวมโครงการที่เสนอ มีจำนวนทั้งหมด 163 โครงการ งบประมาณที่เสนอขออนุมัติทั้งสิ้น 34,136,200 บาท ซึ่งจำแนกตามยุทธศาสตร์ ดังนี้

ยุทธศาสตร์ที่ 1 จำนวน 71 โครงการ งบประมาณ	9,497,210 บาท
ยุทธศาสตร์ที่ 2 จำนวน 15 โครงการ งบประมาณ	12,483,625 บาท
ยุทธศาสตร์ที่ 3 จำนวน 19 โครงการ งบประมาณ	1,372,794 บาท
ยุทธศาสตร์ที่ 4 จำนวน 18 โครงการ งบประมาณ	1,871,477 บาท
ยุทธศาสตร์ที่ 5 จำนวน 40 โครงการ งบประมาณ	8,911,094 บาท
<b>รวมเป็นเงินทั้งสิ้น</b>	<b>34,136,200 บาท</b>

ดังแสดงรายละเอียดในตารางที่ 5 - 12

ตารางที่ 5 จำนวนโครงการ จำแนกตามคณะวิชา/สำนัก/ศูนย์

ที่	หน่วยงาน	จำนวนโครงการ																		
		รวมทั้ง 5 ยุทธศาสตร์				ยุทธศาสตร์ที่ 1			ยุทธศาสตร์ที่ 2			ยุทธศาสตร์ที่ 3			ยุทธศาสตร์ที่ 4			ยุทธศาสตร์ที่ 5		
		เชิงรุก	ประจำ	รวม	ร้อยละ	เชิงรุก	ประจำ	รวม	เชิงรุก	ประจำ	รวม	เชิงรุก	ประจำ	รวม	เชิงรุก	ประจำ	รวม	เชิงรุก	ประจำ	รวม
1	คณะนิติศาสตร์	4	5	9	5	2	2	4	-	1	1	1	1	2	-	-	0	1	1	2
2	คณะนิเทศศาสตร์	6	2	8	5	2	0	2	-	1	1	1	-	1	1	-	1	2	1	3
3	คณะบริหารธุรกิจ	2	10	12	7	-	4	4	-	1	1	1	1	2	-	2	2	1	2	3
4	คณะพยาบาลศาสตร์	1	19	20	12	-	9	9	1	1	2	-	2	2	-	1	1	-	6	6
5	คณะวิศวกรรมศาสตร์	2	7	9	5	-	2	2	1	1	2	1	-	1	-	1	1	-	3	3
6	คณะศึกษาศาสตร์	14	12	26	16	8	9	17	1	1	2	3	-	3	1	1	2	1	1	2
7	คณะสถาปัตยกรรมศาสตร์	4	7	11	7	1	3	4	-	1	1	1	1	2	-	1	1	2	1	3
8	คณะสาธารณสุขศาสตร์	6	13	19	12	1	9	10	1	-	1	3	2	5	-	1	1	1	1	2
9	สำนักบริการการศึกษา	0	1	1	1	-	-	0	-	-	0	-	-	0	-	-	0	-	1	1
10	สำนักบรรณสารและสารสนเทศ	2	1	3	2	1	1	2	-	-	0	-	-	0	-	-	0	1	-	1
11	สำนักอธิการบดี	1	5	6	4	-	-	0	-	-	0	-	-	0	-	2	2	1	3	4
12	ศูนย์บริหารสื่อสารการตลาด	1	2	3	2	-	-	0	-	-	0	-	-	0	-	0	0	1	2	3
13	ศูนย์เทคโนโลยีสารสนเทศ	0	2	2	1	-	-	0	-	-	0	-	-	0	-	0	0	-	2	2

ตารางที่ 5 จำนวนโครงการ จำแนกตามคณะวิชา/สำนัก/ศูนย์ (ต่อ)

ที่	หน่วยงาน	จำนวนโครงการ																		
		รวมทั้ง 5 ยุทธศาสตร์				ยุทธศาสตร์ที่ 1			ยุทธศาสตร์ที่ 2			ยุทธศาสตร์ที่ 3			ยุทธศาสตร์ที่ 4			ยุทธศาสตร์ที่ 5		
		เชิงรุก	ประจำ	รวม	ร้อยละ	เชิงรุก	ประจำ	รวม	เชิงรุก	ประจำ	รวม	เชิงรุก	ประจำ	รวม	เชิงรุก	ประจำ	รวม	เชิงรุก	ประจำ	รวม
14	สำนักพัฒนานักศึกษา	4	19	23	14	2	14	16	-	-	0	-	-	0	2	5	7	-	-	0
15	สำนักแผนและประกันคุณภาพ	1	2	3	2	-	-	0	-	-	0	-	-	0	-	-	0	1	2	3
16	สำนักวิจัยและบริการวิชาการ	1	7	8	5	-	1	1	1	3	4	-	1	1	-	-	0	-	2	2
รวม		49	114	163	100	17	54	71	5	10	15	11	8	19	4	14	18	12	28	40

จากตารางที่ 5 แสดงให้เห็นว่า คณะวิชาที่มีจำนวนโครงการมากที่สุด คือ คณะศึกษาศาสตร์ จำนวน 26 โครงการ (คิดเป็นร้อยละ 16 จากจำนวนโครงการทั้งหมด)

ส่วนคณะวิชาที่มีจำนวนโครงการน้อยที่สุด คือ คณะนิติศาสตร์ จำนวน 8 โครงการ (คิดเป็นร้อยละ 5 จากจำนวนโครงการทั้งหมด)

สำหรับสำนัก/ศูนย์ที่มีจำนวนโครงการมากที่สุด คือ สำนักพัฒนานักศึกษา จำนวน 23 โครงการ (คิดเป็นร้อยละ 14 จากจำนวนโครงการทั้งหมด) ส่วนสำนัก/ศูนย์ที่มีจำนวนโครงการน้อยที่สุด คือ สำนักบริการการศึกษา จำนวน 1 โครงการ

ตารางที่ 6 งบประมาณโครงการ จำแนกตามคณะวิชา/สำนัก/ศูนย์

ที่	หน่วยงาน	รวมงบประมาณ 5 ยุทธศาสตร์								งบประมาณรายจ่าย				
		รายได้			รายจ่าย					ยุทธศาสตร์				
		ม.วงษ์	อื่นๆ	รวม	เบิกจ่าย	ไม่เบิกจ่าย/ให้ มว. จัดทำให้	ไม่เป็น ตัวเงิน	รวม	ร้อยละ	1	2	3	4	5
1	คณะนิติศาสตร์	220,720	104,500	325,220	115,700	125,500	33,000	274,200	1	73,630	150,000 (อยู่ในสน.วิจัย)	61,980	0	138,590
2	คณะนิติศาสตร์	222,489	35,400	257,889	106,946	85,580	49,500	242,026	1	29,415	125,000 (อยู่ในสน.วิจัย)	15,206	32,000	165,405
3	คณะบริหารธุรกิจ	808,920	418,600	1,227,520	875,764	122,456	125,000	1,123,220	3	299,566	771,500 (อยู่ในสน.วิจัย 766,500 บาท)	257,600	12,600	548,454
4	คณะพยาบาลศาสตร์	2,734,549	1,937,540	4,672,089	1,663,617	1,893,435	777,880	4,334,932	13	2,686,040	477,990	170,005	290,647	710,250
5	คณะวิศวกรรมศาสตร์	522,700	70,000	592,700	463,590	50,100	45,000	558,690	2	35,500	1,285,000 (อยู่ในสน.วิจัย 1,270,000 บาท)	59,990	5,000	443,200
6	คณะศึกษาศาสตร์	1,328,358	2,063,250	3,391,608	981,308	506,100	207,000	1,694,408	5	1,237,601	36,715	309,930	13,312	96,850
7	คณะสถาปัตยกรรม- ศาสตร์	371,168	100,000	471,168	309,147	85,601	24,800	419,548	1	66,120	42,150	52,100	23,500	235,678
8	คณะสาธารณสุขศาสตร์	1,205,326	409,000	1,614,326	684,405	625,201	167,800	1,477,406	4	790,793	500,000 (อยู่ในสน.วิจัย)	404,413	9,100	273,400
9	สำนักบริการการศึกษา	8,400	0	8,400	0	400	8,000	8,400	0	0	0	0	0	8,400
10	สำนักบรรณสารและ สารสนเทศ	3,100	0	3,100	0	3,100	0	3,100	0	3,100	0	0	0	0
11	สำนักอธิการบดี	1,943,987	98,000	2,041,987	416,300	1,164,687	461,000	2,041,987	6	0	0	0	548,300	1,493,687
12	ศูนย์บริหารสื่อสาร การตลาด	1,990,449	0	1,990,449	251,693	1,628,156	108,000	1,987,849	6	0	0	0	0	1,987,849

ตารางที่ 6 งบประมาณโครงการ จำแนกตามคณะวิชา/สำนัก/ศูนย์ (ต่อ)

ที่	หน่วยงาน	รวมงบประมาณ 5 ยุทธศาสตร์								งบประมาณรายจ่าย				
		รายได้			รายจ่าย					ยุทธศาสตร์				
		ม.วงษ์	อื่นๆ	รวม	เบิกจ่าย	ไม่เบิกจ่าย/ให้ มว. จัดหาให้	ไม่เป็น ตัวเงิน	รวม	ร้อยละ	1	2	3	4	5
13	ศูนย์เทคโนโลยี สารสนเทศ	1,785,840	0	1,785,840	0	1,785,840	0	1,785,840	5	0	0	0	0	1,785,840
14	สำนักพัฒนา นักศึกษา	4,854,559	424,500	5,279,059	866,348	2,209,415	2,114,000	5,189,763	15	4,252,745	0	0	937,018	0
15	สำนักแผนและ ประกันคุณภาพ	989,475	0	989,475	482,500	182,975	324,000	989,475	3	0	0	0	0	989,475
16	สำนักวิจัยและ บริการวิชาการ	12,005,356	0	12,005,356	8,416,665	3,472,691	116,000	12,005,356	35	22,700	11,906,770	41,870	0	34,016
รวม		30,995,396	5,660,790	36,656,186	15,633,983	13,941,237	4,560,980	34,136,200	100	9,497,210	12,483,625	1,373,094	1,871,477	8,911,094

จากตารางที่ 6 แสดงให้เห็นว่า คณะวิชาที่เสนองบประมาณในการดำเนินโครงการสูงสุด คือ คณะพยาบาลศาสตร์ จำนวน 4,334,932 บาท (คิดเป็นร้อยละ 13 จากงบประมาณรายจ่ายทั้งหมด) ส่วนคณะวิชาที่เสนองบประมาณในการดำเนินโครงการน้อยที่สุด คือ คณะนิเทศศาสตร์ จำนวน 242,026 บาท (คิดเป็นร้อยละ 1 จากงบประมาณรายจ่ายทั้งหมด)

สำหรับสำนัก/ศูนย์ที่เสนองบประมาณในการดำเนินโครงการสูงสุด คือ สำนักวิจัยและบริการวิชาการ จำนวน 12,005,356 บาท (คิดเป็นร้อยละ 35 จากงบประมาณรายจ่ายทั้งหมด) ส่วนสำนัก/ศูนย์ที่เสนองบประมาณในการดำเนินโครงการน้อยที่สุด คือ สำนักบรรณสารและสารสนเทศ จำนวน 3,100 บาท



ตารางที่ 7 งบประมาณโครงการ จำแนกตามยุทธศาสตร์

ยุทธศาสตร์	งบประมาณ							
	รายได้			รายจ่าย				
	ม.วงษ์	อื่นๆ	รวม	เบิกจ่าย	ไม่เบิกจ่าย/ ให้ มว. จัดหาให้	ไม่เป็น ตัวเงิน	รวม	ร้อยละ
ยุทธศาสตร์ที่ 1 การพัฒนาหลักสูตรนวัตกรรมเพื่อตอบสนองต่อการเรียนรู้ตลอดชีวิต	8,172,105	2,236,150	10,408,255	2,298,088	4,493,122	2,706,000	9,497,210	28
ยุทธศาสตร์ที่ 2 การสร้างงานวิจัยเชิงนวัตกรรมที่มี Impact สูงต่อประเทศ	12,157,420	408,450	12,565,870	8,884,520	3,441,105	158,000	12,483,625	37
ยุทธศาสตร์ที่ 3 การพัฒนานวัตกรรมบริการวิชาการสู่ชุมชนและสังคมเพื่อความมั่นคง มั่งคั่ง และยั่งยืน	313,942	1,819,750	2,133,692	810,786	300,528	261,480	1,372,794	4
ยุทธศาสตร์ที่ 4 ทำนุบำรุงศิลปวัฒนธรรมและอนุรักษ์ทรัพยากรธรรมชาติและสิ่งแวดล้อม	1,606,235	298,440	1,904,675	369,372	967,105	535,000	1,871,477	5
ยุทธศาสตร์ที่ 5 การพัฒนาระบบบริหารจัดการที่ทันสมัยและมีประสิทธิภาพโดยใช้หลักธรรมาภิบาล	8,745,694	898,000	9,643,694	3,271,217	4,739,377	900,500	8,911,094	26
<b>รวม</b>	<b>30,995,396</b>	<b>5,660,790</b>	<b>36,656,186</b>	<b>15,633,983</b>	<b>13,941,237</b>	<b>4,560,980</b>	<b>34,136,200</b>	<b>100</b>

จากตารางที่ 7 แสดงให้เห็นว่า ยุทธศาสตร์ที่มีงบประมาณในการดำเนินโครงการสูงสุด คือ ยุทธศาสตร์ที่ 2 การสร้างงานวิจัยเชิงนวัตกรรมที่มี Impact สูงต่อประเทศ จำนวน 12,483,625 บาท (คิดเป็นร้อยละ 37 จากงบประมาณรายจ่ายทั้งหมด) ส่วนยุทธศาสตร์ที่มีงบประมาณในการดำเนินโครงการน้อยที่สุด คือ ยุทธศาสตร์ที่ 3 การพัฒนานวัตกรรมบริการวิชาการสู่ชุมชนและสังคมเพื่อความมั่นคง มั่งคั่ง และยั่งยืน จำนวน 1,372,625 บาท (คิดเป็นร้อยละ 4 จากงบประมาณรายจ่ายทั้งหมด)

3.1.1 ยุทธศาสตร์ที่ 1 การพัฒนาหลักสูตรนวัตกรรมเพื่อตอบสนองต่อการเรียนรู้ตลอดชีวิต  
 ตารางที่ 8 โครงการและงบประมาณยุทธศาสตร์ที่ 1

ลำดับ ที่	หน่วยงาน	รหัสโครงการ	ชื่อโครงการ	ประเภท		งบประมาณ					
				เชิงรุก	ประจำ	รายได้		รายจ่าย			
						ม.วงษ์	อื่นๆ	เบิกจ่าย	ไม่เบิกจ่าย/ ให้ มว. จัดทำให้	ไม่เป็นตัวเงิน	รวม
1	นิติศาสตร์	นต-1-1	เส้นทางนิติศาสตร์		✓	19,780	4,500	8,580	6,700	9,000	24,280
			กิจกรรมที่ 1 กิจกรรมฝึกอบรมเชิงปฏิบัติการ “ทักษะนิติศาสตร์”			8,000	0	0	2,000	6,000	8,000
			กิจกรรมที่ 2 ปลูกฝังความเป็นนักนิติศาสตร์			11,780	4,500	8,580	4,700	3,000	16,280
2	นิติศาสตร์	นต-1-2	ต้นกล้านักกฎหมายรุ่นใหม่	✓		0	2,600	14,400	0	17,000	
3	นิติศาสตร์	นต-1-3	ส่งเสริมการแข่งขันทางวิชาการสำหรับนักศึกษา	✓		0	12,750	12,500	0	25,250	
4	นิติศาสตร์	นต-1-4	เตรียมพร้อมนักศึกษาสู่เส้นทางวิชาชีพนิติศาสตร์		✓	7,100	0	0	1,100	6,000	7,100
5	นิเทศศาสตร์	นท-1-1	โครงการ Comm. Arts Show 2022	✓		23,415	0	9,290	625	13,500	23,415
			กิจกรรมที่ 1 เทศกาลหนังสือเมืองย่า			22,790	0	9,290	0	13,500	22,790
			กิจกรรมที่ 2 นิทรรศการแสดงผลงานนักศึกษา			625	0	0	625	0	625
6	นิเทศศาสตร์	นท-1-2	สัปดาห์ห้องท้องถิ่น ครั้งที่ 8	✓		600	5,400	6,000	0	0	6,000
7	บริหารธุรกิจ	บธ-1-1	การส่งเสริมและพัฒนาศักยภาพ คณะบริหารธุรกิจ ประจำปีการศึกษา 2564		✓	138,926	47,820	145,500	29,246	12,000	186,746
			กิจกรรมที่ 1 การแข่งขันแนวคิดธุรกิจ “ธุรกิจ ชีวิต วิถีใหม่”			9,000	32,820	32,820	0	9,000	41,820
			กิจกรรมที่ 2 ศึกษาดูงานเพื่อเตรียมความพร้อมสู่ ตลาดแรงงาน คณะบริหารธุรกิจ ปีการศึกษา 2564			46,680	0	46,680	0	0	46,680
			กิจกรรมที่ 3 ส่งเสริมนักศึกษาเข้าร่วมการแข่งขัน ภายนอกมหาวิทยาลัย			79,800	15,000	66,000	28,800	0	94,800

ตารางที่ 8 โครงการและงบประมาณยุทธศาสตร์ที่ 1 (ต่อ)

ลำดับ ที่	หน่วยงาน	รหัสโครงการ	ชื่อโครงการ	ประเภท		งบประมาณ					
				เชิงรุก	ประจำ	รายได้		รายจ่าย			
						ม.วงษ์	อื่นๆ	เบิกจ่าย	ไม่เบิกจ่าย/ ให้ มว. จัดทำให้	ไม่เป็นตัวเงิน	รวม
	บริหารธุรกิจ (ต่อ)	บธ-1-1	กิจกรรมที่ 4 การสื่อสารภาษาอังกฤษ และการใช้เทคโนโลยีสารสนเทศ สำหรับนักศึกษาคณะบริหารธุรกิจ ประจำปีการศึกษา 2564			3,446	0	0	446	3,000	3,446
8	บริหารธุรกิจ	บธ-1-2	การเตรียมความพร้อมให้นักศึกษา คณะบริหารธุรกิจ ปีการศึกษา 2564		✓	59,340	0	0	2,340	57,000	59,340
			กิจกรรมที่ 1 ปฐมนิเทศต้อนรับนักศึกษาใหม่และเสริมสร้างอัตลักษณ์นักศึกษา คณะบริหารธุรกิจ ปีการศึกษา 2564			11,140	0	0	2,140	9,000	11,140
			กิจกรรมที่ 2 สายรหัสพี่ดูแลน้อง			ไม่ใช้งบประมาณ					
			กิจกรรมที่ 3 คลินิกนักศึกษา คณะบริหารธุรกิจ ประจำปีการศึกษา 2564			48,200	0	0	200	48,000	48,200
9	บริหารธุรกิจ	บธ-1-3	ส่งเสริมและเตรียมความพร้อมนักศึกษาเพื่อขึ้นสอบใบอนุญาตประกอบวิชาชีพ คณะบริหารธุรกิจ ประจำปีการศึกษา 2564		✓	9,000	1,700	0	500	9,000	9,500
			กิจกรรมที่ 1 ส่งเสริมและเตรียมความพร้อมนักศึกษาเพื่อขึ้นสอบใบอนุญาตประกอบวิชาชีพ คณะบริหารธุรกิจ (สาขาวิชาการบัญชี, สาขาวิชาการท่องเที่ยวและการโรงแรม, สาขาวิชาการเงินและการธนาคาร)			9,000	0	0	0	9,000	9,000
			กิจกรรมที่ 2 ตลาดนัดสร้างอาชีพ คณะบริหารธุรกิจ 2564			0	1,700	0	500	0	500

ตารางที่ 8 โครงการและงบประมาณยุทธศาสตร์ที่ 1 (ต่อ)

ลำดับ ที่	หน่วยงาน	รหัสโครงการ	ชื่อโครงการ	ประเภท		งบประมาณ					
				เชิงรุก	ประจำ	รายได้		รายจ่าย			
						ม.วงษ์	อื่นๆ	เบิกจ่าย	ไม่เบิกจ่าย/ ให้ มว. จัดทำให้	ไม่เป็นตัวเงิน	รวม
10	บริหารธุรกิจ	บธ-1-4	การนิเทศงานสหกิจศึกษาและบัณฑิตปริเยียม คณะบริหารธุรกิจ 2564		✓	35,000	9,080	2,480	37,500	4,000	43,980
			กิจกรรมที่ 1 นิเทศงานสหกิจศึกษา สาขาการ- ท่องเที่ยวและการโรงแรม			0	4,280	1,280	2,000	1,000	4,280
			กิจกรรมที่ 2 นิเทศงานสหกิจศึกษา สาขาการบัญชี			0	4,800	1,200	2,500	1,000	4,700
			กิจกรรมที่ 3 นิเทศงานสหกิจศึกษา สาขาการตลาด (บัณฑิตปริเยียม)			17,500	0	0	16,500	1,000	17,500
			กิจกรรมที่ 4 นิเทศงานสหกิจศึกษา สาขาการจัดการ (บัณฑิตปริเยียม)			17,500	0	0	16,500	1,000	17,500
11	พยาบาลศาสตร์	พยบ-1-1	ปรับปรุงหลักสูตรพยาบาลศาสตรบัณฑิต (หลักสูตรปรับปรุง พ.ศ.2565)		✓	27,950	0	21,550	6,400	0	27,950
12	พยาบาลศาสตร์	พยบ-1-2	รับนักศึกษาและเตรียมความพร้อมก่อนเข้าศึกษา ปีการศึกษา 2564		✓	69,700	530,000	151,300	26,150	207,000	384,450
			กิจกรรมที่ 1 สอบคัดเลือกนักศึกษา			0	400,000	63,600	19,150	102,000	184,750
			กิจกรรมที่ 2 เตรียมความพร้อมก่อนเข้าศึกษา			69,700	130,000	87,700	7,000	105,000	199,700
13	พยาบาลศาสตร์	พยบ-1-3	เตรียมความพร้อมสอบรับใบอนุญาตประกอบ วิชาชีพ ปีการศึกษา 2564		✓	48,560	120,000	82,460	11,100	75,000	168,560
14	พยาบาลศาสตร์	พยบ-1-4	เสริมสร้างความเข้มแข็งทางวิชาการนักศึกษา พยาบาล ปีการศึกษา 2564		✓	16,850	0	0	9,350	7,500	16,850
15	พยาบาลศาสตร์	พยบ-1-5	สัมมนาหลักสูตรพยาบาลศาสตรบัณฑิต ปีการศึกษา 2564		✓	43,870	0	7,500	9,370	27,000	43,870

ตารางที่ 8 โครงการและงบประมาณยุทธศาสตร์ที่ 1 (ต่อ)

ลำดับ ที่	หน่วยงาน	รหัสโครงการ	ชื่อโครงการ	ประเภท		งบประมาณ					
				เชิงรุก	ประจำ	รายได้		รายจ่าย			
						ม.วงษ์	อื่นๆ	เบิกจ่าย	ไม่เบิกจ่าย/ ให้ มว. จัดหาให้	ไม่เป็นตัวเงิน	รวม
	พยาบาลศาสตร์ (ต่อ)	พยบ-1-5	กิจกรรมที่ 1 อบรมให้ความรู้การจัดการเรียนการสอนในศตวรรษที่ 21			23,670	0	7,500	7,170	9,000	23,670
			กิจกรรมที่ 2 สัมมนาหลักสูตร			20,200	0	0	2,200	18,000	20,200
16	พยาบาลศาสตร์	พยบ-1-6	พัฒนานักศึกษาตามคุณลักษณะที่พึงประสงค์ การบริการนักศึกษาและศิษย์เก่า ปีการศึกษา 2564		✓	0	309,090	160,800	62,770	102,500	326,070
			กิจกรรมที่ 1 อบรมการใช้สื่อเทคโนโลยีสร้างสรรค์ สังคม			0	10,500	0	3,000	7,500	10,500
			กิจกรรมที่ 2 ส่งเสริมความพอเพียง มีวินัย สุจริต มีจิตอาสา สร้างคนดีสู่สังคม			0	5,000	4,000	1,000	0	5,000
			กิจกรรมที่ 3 เพิ่มพลังใจ พลังชีวิต			0	30,500	13,000	10,000	7,500	30,500
			กิจกรรมที่ 4 พัฒนากภาวะผู้นำ และสัมมนาสโมสร นักศึกษา			0	59,900	47,900	12,000	0	59,900
			กิจกรรมที่ 5 พัฒนาบุคลากร : Nurse VU Smart รุ่นที่ 3			0	14,520	3,000	4,020	7,500	14,520
			กิจกรรมที่ 6 สานสัมพันธ์พี่น้องสีฟ้าคราม			0	43,700	42,900	800	0	43,700
			กิจกรรมที่ 7 เตรียมความพร้อมเข้าสู่วิชาชีพพยาบาล			0	122,970	48,000	31,950	60,000	139,950
			กิจกรรมที่ 8 การให้บริการข้อมูลข่าวสารแก่นักศึกษา และศิษย์เก่า			0	22,000	2,000	0	20,000	22,000
17	พยาบาลศาสตร์	พยบ-1-7	สิ่งสนับสนุนการเรียนรู้ ปีการศึกษา 2564		✓	1,560,600	0	0	1,560,600	0	1,560,600

ตารางที่ 8 โครงการและงบประมาณยุทธศาสตร์ที่ 1 (ต่อ)

ลำดับ ที่	หน่วยงาน	รหัสโครงการ	ชื่อโครงการ	ประเภท		งบประมาณ					
				เชิงรุก	ประจำ	รายได้		รายจ่าย			
						ม.วงษ์	อื่นๆ	เบิกจ่าย	ไม่เบิกจ่าย/ ให้ มว. จัดทำให้	ไม่เป็นตัวเงิน	รวม
18	พยาบาลศาสตร์	พยบ-1-8	รับนักศึกษาหลักสูตรประกาศนียบัตรผู้ช่วยพยาบาล ปีการศึกษา 2564		✓	6,600	70,000	27,000	10,500	13,000	50,500
			กิจกรรมที่ 1 ประชาสัมพันธ์ และสอบคัดเลือก นักศึกษา			0	70,000	27,000	6,900	10,000	43,900
			กิจกรรมที่ 2 ปฐมนิเทศนักศึกษา			6,600	0	0	3,600	3,000	6,600
19	พยาบาลศาสตร์	พยบ-1-9	ปัจฉิมนิเทศ และมอบใบประกาศนียบัตรแก่ ผู้สำเร็จการศึกษาหลักสูตรประกาศนียบัตรผู้ช่วย พยาบาล ปีการศึกษา 2564		✓	40,000	105,000	54,200	12,990	40,000	107,190
			กิจกรรมที่ 1 ปัจฉิมนิเทศ			5,000	35,000	28,900	5,190	5,000	39,090
			กิจกรรมที่ 2 มอบประกาศนียบัตรแก่สำเร็จ การศึกษาหลักสูตรประกาศนียบัตรผู้ช่วยพยาบาล			35,000	70,000	25,300	7,800	35,000	68,100
20	วิศวกรรมศาสตร์	วศ-1-1	เตรียมความพร้อมก่อนเข้าศึกษา คณะวิศวกรรมศาสตร์		✓	20,000	0	0	5,000	15,000	20,000
			กิจกรรมที่ 1 จัดอบรมการคำนวณขั้นพื้นฐานทาง วิศวกรรม ทักษะภาษาอังกฤษ และด้าน ICT			20,000	0	0	5,000	15,000	20,000
			กิจกรรมที่ 2 ฝึกดูแลน้อง			ไม่ใช้งบประมาณ					
			กิจกรรมที่ 3 อบรมคุณธรรม จริยธรรม			ไม่ใช้งบประมาณ					
21	วิศวกรรมศาสตร์	วศ-1-2	การพัฒนาทักษะชีวิตและอาชีพด้านวิศวกรรม		✓	15,500	0	4,000	5,500	6,000	15,500
22	ศึกษาศาสตร์	ศษ. (ป. บัณฑิต)-1-1	นิเทศการสอนหลักสูตรประกาศนียบัตรบัณฑิต วิชาชีพครูรุ่นปีการศึกษา 2563 และ ปีการศึกษา 2564		✓	450,000	0	62,280	62,800	0	125,080
			กิจกรรมที่ 1 นิเทศนักศึกษารุ่นปีการศึกษา 2563 ครั้งที่ 2			450,000	0	62,280	62,800	0	125,080

ตารางที่ 8 โครงการและงบประมาณยุทธศาสตร์ที่ 1 (ต่อ)

ลำดับ ที่	หน่วยงาน	รหัสโครงการ	ชื่อโครงการ	ประเภท		งบประมาณ					
				เชิงรุก	ประจำ	รายได้		รายจ่าย			
						ม.วงษ์	อื่นๆ	เบิกจ่าย	ไม่เบิกจ่าย/ ให้ มว. จัดทำให้	ไม่เป็นตัวเงิน	รวม
	ศึกษาศาสตร์ (ต่อ)	ศษ. (ป. บัณฑิต)-1-1	กิจกรรมที่ 2 นิเทศน์ศึกษารุ่นปีการศึกษา 2564 ครั้งที่ 2			ไม่ใช้งบประมาณ					
23	ศึกษาศาสตร์	ศษ-1-2	เตรียมความพร้อมเข้าสู่วิชาชีพครูปีการศึกษา 2564		✓	15,000	0	0	15,000	0	15,000
24	ศึกษาศาสตร์	ศษ-1-3	VULC English Spelling Bee Competition 2021	✓		10,500	0	3,000	0	7,500	10,500
25	ศึกษาศาสตร์	ศษ-1-4	นิเทศการฝึกประสบการณ์วิชาชีพนักศึกษา หลักสูตรศึกษาศาสตรมหาบัณฑิต สาขาวิชาการ บริหารการศึกษา		✓	24,496	0	8,996	15,500		24,496
26	ศึกษาศาสตร์	ศษ-1-5	15 Hour Intensive TOEIC Review for Faculty of Education Students (โครงการติวเข้มภาษาอังกฤษ 15 ชั่วโมงเพื่อการสอบวัดระดับ TOEIC สำหรับ นักศึกษาคณะศึกษาศาสตร์)	✓		ไม่ใช้งบประมาณ					
27	ศึกษาศาสตร์	ศษ-1-6	การแข่งขันทักษะทางเทคโนโลยีสำหรับนักศึกษา ศตวรรษที่ 21 ปี 64 (VU Innovator 2021) ครั้งที่ 2	✓		25,500	0	16,500	1,500	7,500	25,500
28	ศึกษาศาสตร์	ศษ. (ปรด)-1-7	เสริมความรู้และประสบการณ์การเป็นผู้บริหาร การศึกษามืออาชีพ หลักสูตรปรัชญาดุษฎีบัณฑิต สาขาวิชาการบริหารการศึกษา ปี 2564		✓	40,110	300,000	323,200	4,910	12,000	340,110
			กิจกรรมที่ 1 กิจกรรมเตรียมความพร้อมด้านการวิจัย			22,300	0	14,800	1,500	6,000	22,300
			กิจกรรมที่ 2 กิจกรรมเสริมสร้างประสบการณ์วิจัย และการบริหารยุคใหม่สำหรับนักศึกษา			700	0	0	700	0	700
			กิจกรรมที่ 3 การพัฒนาบุคลากรภาพและมารยาท ทางสังคม			ไม่ใช้งบประมาณ					
			กิจกรรมที่ 4 การศึกษาดูงานการจัดการศึกษาใน ประเทศ/ต่างประเทศ			1,310	300,000	300,600	710	0	301,310

ตารางที่ 8 โครงการและงบประมาณยุทธศาสตร์ที่ 1 (ต่อ)

ลำดับ ที่	หน่วยงาน	รหัสโครงการ	ชื่อโครงการ	ประเภท		งบประมาณ					
				เชิงรุก	ประจำ	รายได้		รายจ่าย			
						ม.วงษ์	อื่นๆ	เบิกจ่าย	ไม่เบิกจ่าย/ ให้ มว. จัดหาให้	ไม่เป็นตัวเงิน	รวม
	ศึกษาศาสตร์ (ต่อ)	ศษ. (ปรด)-1-7	กิจกรรมที่ 5 การพิจารณาโครงสร้างวิทยานิพนธ์ นักศึกษาหลักสูตรปรัชญาดุษฎีบัณฑิตสาขาวิชาการ บริหารการศึกษา (Round Table) รุ่น 19			12,800	0	5,800	1,000	6,000	12,800
			กิจกรรมที่ 6 การฝึกประสบการณ์วิชาชีพการบริหาร การศึกษา (นักศึกษารุ่นที่ 18)			3,000	0	2,000	1,000	0	3,000
29	ศึกษาศาสตร์	ศษ-1-8	กิจกรรมวันครูประจำปี 2564	✓		18,100	0	9,600	1,000	7,500	18,100
30	ศึกษาศาสตร์	ศษ.บ. (เทคโนโลยี)-1-9	การอบรมเตรียมความพร้อมด้านการใช้เทคโนโลยี สารสนเทศก่อนเรียนสำหรับนักศึกษาชั้นปีที่ 1 ระดับปริญญาตรี คณะศึกษาศาสตร์		✓	17,000	0	0	0	12,000	12,000
31	ศึกษาศาสตร์	ศษ.ม. (หลักสูตรและ การสอน)-1-10	พัฒนาทักษะและเสริมสร้างความเป็นครู หลักสูตร ศึกษาศาสตรมหาบัณฑิต สาขาวิชาหลักสูตรและ การสอน คณะศึกษาศาสตร์ ปี 2564 (สัมมนาและ นิเทศการฝึกปฏิบัติการสอน)		✓	265,500	0	104,000	125,500	36,000	265,500
			กิจกรรมที่ 1 การปฐมนิเทศนักศึกษาและสัมมนา ก่อนการฝึกปฏิบัติการสอน			17,000	0	0	5,000	12,000	17,000
			กิจกรรมที่ 2 สัมมนาระหว่างปฏิบัติการสอน			17,000	0	0	5,000	12,000	17,000
			กิจกรรมที่ 3 สัมมนาหลังปฏิบัติการสอน			19,000	0	0	7,000	12,000	19,000
			กิจกรรมที่ 4 การนิเทศการปฏิบัติการสอนของ นักศึกษา			212,500	0	104,000	108,500	0	212,500
32	ศึกษาศาสตร์	ศษ.บ. (เทคโนโลยี)-1-11	การพัฒนาศักยภาพด้าน ICT สำหรับอาจารย์ เพื่อการจัดการศึกษาในศตวรรษที่ 21	✓		25,500	0	6,500	0	7,500	14,000



ตารางที่ 8 โครงการและงบประมาณยุทธศาสตร์ที่ 1 (ต่อ)

ลำดับ ที่	หน่วยงาน	รหัสโครงการ	ชื่อโครงการ	ประเภท		งบประมาณ					
				เชิงรุก	ประจำ	รายได้		รายจ่าย			
						ม.วงษ์	อื่นๆ	เบิกจ่าย	ไม่เบิกจ่าย/ ให้ มว. จัดทำ	ไม่เป็นตัวเงิน	รวม
33	ศึกษาศาสตร์	ศษ-1-12	การอบรมและทดสอบภาษาอังกฤษสำหรับ นักศึกษาปริญญาเอก		✓	70,000		15,000	1,680	30,000	46,680
34	ศึกษาศาสตร์	ศษ.(ป.บัณฑิต)- 1-13	การเตรียมความพร้อมในการสอบบรรจุและการ เสริมสร้างจิตวิญญาณความเป็นครู 64		✓	0	300,000	24,825	81,240	12,000	118,065
35	ศึกษาศาสตร์	ศษ-1-14	จิตอาสาและคุณธรรมจริยธรรมในวิชาชีพครู		✓	ไม่ใช้งบประมาณ					
36	ศึกษาศาสตร์	ศษ-1-15	การพัฒนาทักษะวิชาชีพครู	✓		0	67,500	17,850	4,980	2,000	24,830
37	ศึกษาศาสตร์	ศษ.(การสอน วิทยาฯ)-1-16	การอบรมวิชาผู้กำกับลูกเสือขั้นความรู้เบื้องต้น (Basic Unit Leader Training Course; B.T.C.) เพื่อพัฒนาความเป็นผู้นำของนักศึกษาวิชาชีพครู		✓	222,500	0	125,000	52,750	0	177,750
38	ศึกษาศาสตร์	ศษ.(ปฐมวัย)- 1-17	ประกวดสื่อการจัดการเรียนรู้ระดับปฐมวัย	✓		19,990	0	11,800	8,190	0	19,990
39	สถาปัตยกรรม ศาสตร์	สธ-1-1	บูรณาการการเรียนกับการพัฒนานักศึกษา 2564		✓	7,115	0	4,767	2,348	0	7,115
			กิจกรรมที่ 1 เตรียมความพร้อมก่อนเข้าศึกษา			2,699	0	2,567	132	0	2,699
			กิจกรรมที่ 2 ปฐมนิเทศ, มัจฉิม และปัจฉิมนิเทศ (จัดร่วมกับส่วนกลางสำนักพัฒนานักศึกษา)			ไม่ใช้งบประมาณ					
			กิจกรรมที่ 3 ARVU Speed-X (ภาคการศึกษาที่ 1 และ 2)			4,416	0	2,200	2,216	0	4,416
40	สถาปัตยกรรม ศาสตร์	สธ-1-2	นิเทศนักศึกษาฝึกปฏิบัติวิชาชีพทางสถาปัตยกรรม 2564		✓	4,220	0	2,100	2,100	0	4,200
41	สถาปัตยกรรม ศาสตร์	สธ-1-3	การปรับปรุงหลักสูตรสถาปัตยกรรมศาสตร์ บัณฑิต สาขาวิชาสถาปัตยกรรมศาสตร์ (5 ปี)		✓	0	0	40,850	0	2,000	42,850

ตารางที่ 8 โครงการและงบประมาณยุทธศาสตร์ที่ 1 (ต่อ)

ลำดับ ที่	หน่วยงาน	รหัสโครงการ	ชื่อโครงการ	ประเภท		งบประมาณ					
				เชิงรุก	ประจำ	รายได้		รายจ่าย			
						ม.วงษ์	อื่นๆ	เบิกจ่าย	ไม่เบิกจ่าย/ ให้ มว. จัดทำ	ไม่เป็นตัวเงิน	รวม
42	สถาปัตยกรรม ศาสตร์	สถ-1-4	ส่งเสริมนักศึกษาเข้าร่วมประกวดออกแบบ สถาปัตยกรรม	✓		11,955	0	10,900	1,055	0	11,955
43	สาธารณสุข ศาสตร์	สธ-1-1	ฝึกทักษะการใช้โปรแกรมสำเร็จรูป HOSXP ปีการศึกษา 2564		✓	15,770	0	3,600	170	12000	15,770
44	สาธารณสุข ศาสตร์	สธ. (อาชีวอนามัย)-1-2	บรรยายพิเศษ สำหรับหลักสูตรอาชีวอนามัยและ ความปลอดภัย ประจำปีการศึกษา 2564		✓	10,500	0	8,000	2,500	0	10,500
45	สาธารณสุข ศาสตร์	สธ. (อาชีวอนามัย)-1-3	การจัดประสบการณ์ด้านสหกิจศึกษา สาขาวิชา อาชีวอนามัยและความปลอดภัย คณะสาธารณสุข- ศาสตร์ ปีการศึกษา 2564		✓	78,700	0	24,000	54,700	0	78,700
			กิจกรรมที่ 1 การเตรียมประสานงานสถานประกอบการ			3,000	0	0	3,000	0	3,000
			กิจกรรมที่ 2 การนิเทศงานขณะฝึกสหกิจศึกษาทุก สถานประกอบการ			75,700	0	24,000	51,700	0	75,700
46	สาธารณสุข ศาสตร์	สธ. (สาธารณสุข)- 1-4	ฝึกงานภาคสนาม คณะสาธารณสุขศาสตร์ ปีการศึกษา 2564		✓	75,250	0	46,500	13,750	15,000	75,250
			กิจกรรมที่ 1 การปฐมนิเทศนักศึกษา อาจารย์พี่เลี้ยง และการเตรียมความพร้อม นักศึกษาก่อนออกฝึกปฏิบัติงานฯ			18,400	0	1,200	2,200	15,000	18,400
			กิจกรรมที่ 2 การฝึกปฏิบัติงานภาคสนามของ นักศึกษาในโรงพยาบาลส่งเสริมสุขภาพตำบล			56,100	0	45,300	10,800	0	56,100
			กิจกรรมที่ 3 การประเมินผลโครงการฝึก ปฏิบัติงานภาคสนามพัฒนางานสาธารณสุข			750	0	0	750	0	750

ตารางที่ 8 โครงการและงบประมาณยุทธศาสตร์ที่ 1 (ต่อ)

ลำดับ ที่	หน่วยงาน	รหัสโครงการ	ชื่อโครงการ	ประเภท		งบประมาณ					
				เชิงรุก	ประจำ	รายได้		รายจ่าย			
						ม.วงษ์	อื่นๆ	เบิกจ่าย	ไม่เบิกจ่าย/ ให้ มว. จัดทำ	ไม่เป็นตัวเงิน	รวม
47	สาธารณสุข ศาสตร์	สธ-1-5	มหกรรมสุขภาพสาสุขสัมพันธ์ ประจำปีการศึกษา 2564		✓	27,960	0	12,000	7,960	8,000	27,960
			กิจกรรมที่ 1 สัมมนาแลกเปลี่ยนความรู้			16,085	0	6,000	4,085	6,000	16,085
			กิจกรรมที่ 2 จัดแสดงผลงานนักศึกษา			11,875	0	6,000	3,875	2,000	11,875
48	สาธารณสุข ศาสตร์	สธ-1-6	จัดซื้อวัสดุห้องปฏิบัติการสาขาสาธารณสุข ศาสตร์ ปีการศึกษา 2564		✓	400,000	0	0	400,000	0	400,000
49	สาธารณสุข ศาสตร์	สธ. (อชีวอนามัย)-1-7	ฝึกอบรมดับเพลิงขั้นต้น การตอบโต้ภาวะฉุกเฉิน และการอพยพหนีไฟ		✓	17,720	0	16,220	1,500	0	17,720
50	สาธารณสุข ศาสตร์	สธ-1-8	ศึกษาดูงานปฏิบัติการกายวิภาคศาสตร์และ สรีรวิทยา 1, 2 นอกสถานที่		✓	41,193	0	31,030	10,163	0	41,193
51	สาธารณสุข ศาสตร์	สธ. (สาธารณสุข)- 1-9	เตรียมความพร้อมนักศึกษา คณะสาธารณสุข ศาสตร์ ปีการศึกษา 2564		✓	35,000	0	2,000	25,500	7,500	35,000
			กิจกรรมที่ 1 เตรียมความพร้อมนักศึกษาใหม่ชั้น ปีที่ 1 ณ มหาวิทยาลัยวงษ์ชวลิตกุล			12,000	0	2,000	2,500	7,500	12,000
			กิจกรรมที่ 2 ศึกษาดูงาน ณ โรงพยาบาลส่งเสริม สุขภาพตำบล และโรงงานอุตสาหกรรม			21,000	0	0	21,000	0	21,000
			กิจกรรมที่ 3 เตรียมความพร้อมด้านวิชาชีพ สาธารณสุขด้วยการทำจิตอาสา ณ หน่วยงานที่ เกี่ยวข้องด้านสุขภาพ			2,000	0	0	2,000	0	2,000
52	สาธารณสุข ศาสตร์	สธ. (สาธารณสุข)- 1-10	การทบทวนองค์ความรู้วิชาชีพการสาธารณสุข ชุมชน ปี พ.ศ. 2564	✓		88,700	0	27,500	1,200	60,000	88,700
53	สำนักบรรณสาร และสารสนเทศ	สบส-1-1	อบรมการใช้ห้องสมุด		✓	ไม่ใช้งบประมาณ					

ตารางที่ 8 โครงการและงบประมาณยุทธศาสตร์ที่ 1 (ต่อ)

ลำดับ ที่	หน่วยงาน	รหัสโครงการ	ชื่อโครงการ	ประเภท		งบประมาณ					
				เชิงรุก	ประจำ	รายได้		รายจ่าย			
						ม.วงษ์	อื่นๆ	เบิกจ่าย	ไม่เบิกจ่าย/ ให้ มว. จัดทำให้	ไม่เป็นตัวเงิน	รวม
54	สำนักบรรณสาร และสารสนเทศ	สบส-1-2	ส่งเสริมการอ่านและการใช้บริการห้องสมุด	✓		3,100	0	0	3,100	0	3,100
55	สำนักพัฒนา นักศึกษา	สนพ-1-1	ต้อนรับน้องใหม่ ประจำปีการศึกษา 2564 รุ่นแมวสีสวาด 4		✓	738,075	0	74,600	107,475	556,000	738,075
			กิจกรรมที่ 1 ปฐมนิเทศนักศึกษาใหม่			194,500	0	19,000	67,500	108,000	194,500
			กิจกรรมที่ 2 กิจกรรมสักการะอนุสาวรีย์ท่านท้าว สุรนารี			110,000	0	5,000	0	105,000	110,000
			กิจกรรมที่ 3 กิจกรรมบายศรีสู่ขวัญน้องใหม่			129,000	0	21,000	0	108,000	129,000
			กิจกรรมที่ 4 กิจกรรมประกวด Freshy VU 2020			132,700	0	14,200	10,500	108,000	132,700
			กิจกรรมที่ 5 กิจกรรมกีฬาน้องใหม่			41,475	0	8,000	22,475	11,000	41,475
			กิจกรรมที่ 6 กิจกรรมไหว้ครู และตักบาตรน้องใหม่			130,400	0	7,400	7,000	116,000	130,400
56	สำนักพัฒนา นักศึกษา	สนพ-1-2	พัฒนาศักยภาพผู้นำ และจิตอาสา ประจำปี 2564		✓	226,850	0	5,000	88,850	133,000	226,850
			กิจกรรมที่1 อบรมสัมมนาเชิงปฏิบัติการพัฒนา ศักยภาพผู้นำนักศึกษา			103,530	0	5,000	18,530	80,000	103,530
			กิจกรรมที่ 2 อบรมสัมมนาเชิงปฏิบัติการการ เขียนโครงการของชมรม			50,530	0	0	6,530	44,000	50,530
			กิจกรรมที่ 3 ค่ายจิตอาสา			72,790	0	0	63,790	9,000	72,790
57	สำนักพัฒนา นักศึกษา	สนพ-1-3	Drugs Free Society ประจำปีการศึกษา 2564		✓	2,700	16,460	8,380	10,780	0	19,160
			กิจกรรมที่ 1 เข้าร่วมอบรมแกนนำพี่ดูแลน้อง ป้องกันยาเสพติด			2,700	0	2,700	0	0	2,700

ตารางที่ 8 โครงการและงบประมาณยุทธศาสตร์ที่ 1 (ต่อ)

ลำดับ ที่	หน่วยงาน	รหัสโครงการ	ชื่อโครงการ	ประเภท		งบประมาณ					
				เชิงรุก	ประจำ	รายได้		รายจ่าย			
						ม.วงษ์	อื่นๆ	เบิกจ่าย	ไม่เบิกจ่าย/ ให้ มว. จัดหาให้	ไม่เป็นตัวเงิน	รวม
	สำนักพัฒนา นักศึกษา (ต่อ)	สนพ-1-3	กิจกรรมที่ 2 กิจกรรมการรณรงค์ภายใน มหาวิทยาลัยวงษ์ชวลิตกุล			0	16,460	5,680	10,780	0	16,460
58	สำนักพัฒนา นักศึกษา	สนพ-1-4	การอบรมการประกันคุณภาพการศึกษา สำหรับ นักศึกษา ประจำปีการศึกษา 2564		✓	149,290	0	0	13,290	136,000	149,290
59	สำนักพัฒนา นักศึกษา	สนพ-1-5	MC VU รุ่นที่ 2	✓		203,060	0	10,000	27,060	166,000	203,060
			กิจกรรม MC VU 2021 ครั้งที่ 1 อบรมเชิง ปฏิบัติการ การพูดในที่สาธารณะ และทักษะการ สื่อสาร			106,880	0	10,000	16,880	80,000	106,880
			กิจกรรม MC VU 2021 ครั้งที่ 2 การอ่านข่าว			6,180	0	0	180	6,000	6,180
			กิจกรรม MC VU 2021 ครั้งที่ 3 การจัดประกวด แข่งขัน MC VU 2021			90,000	0	0	10,000	80,000	90,000
60	สำนักพัฒนา นักศึกษา	สนพ-1-6	การแข่งขันกีฬา “อีสปอร์ต ROV Tournament 2021” ประจำปีการศึกษา 2564		✓	83,500	24,000	25,000	44,500	38,000	107,500
61	สำนักพัฒนา นักศึกษา	สนพ-1-7	“morvong ฟุตซอล คัพ ครั้งที่ 1” ประจำปี 2564		✓	253,396	24,000	15,000	63,396	199,000	277,396
62	สำนักพัฒนา นักศึกษา	สนพ-1-8	อบรมคุณธรรม จริยธรรม และสร้างเสริมทักษะ ชีวิต ประจำปีการศึกษา 2564		✓	267,000	0	49,000	2,000	216,000	267,000
			กิจกรรมที่ 1 มอบรมจริยธรรม คุณธรรม และ สร้างเสริมทักษะชีวิต ครั้งที่ 1			133,500	0	24,500	1,000	108,000	133,500
			กิจกรรมที่ 2 อบรมจริยธรรม คุณธรรม และสร้าง เสริมทักษะชีวิต ครั้งที่ 2			133,500	0	24,500	1,000	108,000	133,500

ตารางที่ 8 โครงการและงบประมาณยุทธศาสตร์ที่ 1 (ต่อ)

ลำดับ ที่	หน่วยงาน	รหัสโครงการ	ชื่อโครงการ	ประเภท		งบประมาณ					
				เชิงรุก	ประจำ	รายได้		รายจ่าย			
						ม.วงษ์	อื่นๆ	เบิกจ่าย	ไม่เบิกจ่าย/ ให้ มว. จัดทำให้	ไม่เป็นตัวเงิน	รวม
63	สำนักพัฒนา นักศึกษา	สนพ-1-9	การแข่งขันกีฬามหาวิทยาลัยแห่งประเทศไทย ครั้งที่ 48		✓	574,520	0	326,400	224,120	24,000	574,520
64	สำนักพัฒนา นักศึกษา	สนพ-1-10	การแข่งขันกีฬาภายในมหาวิทยาลัยวงษ์ชวลิตกุล “แคสเสดเกมส์ ครั้งที่ 38”		✓	824,424	0	29,300	681,124	114,000	824,424
65	สำนักพัฒนา นักศึกษา	สนพ-1-11	ศึกษาดูงานด้านพัฒนากิจกรรมนักศึกษา ประจำปีการศึกษา 2564		✓	13,840	0	0	13,840	0	13,840
66	สำนักพัฒนา นักศึกษา	สนพ-1-12	ปัจฉิมนิเทศนักศึกษา ประจำปีการศึกษา 2564		✓	0	250,000	8,000	120,300	117,000	245,300
67	สำนักพัฒนานัก นักศึกษา	สนพ-1-13	บริการให้คำปรึกษาและแนะแนวการใช้ชีวิตแก่นัก ศึกษาระดับปริญญาตรี ประจำปีการศึกษา 2564		✓	17,980	0	12,980	5,000	0	17,980
			กิจกรรมที่ 1 ปรับปรุงห้องให้คำปรึกษาและผ่อนคลาย ความเครียด			9,800	0	9,800	0	0	9,800
			กิจกรรมที่ 2 พัฒนาความรู้เรื่องการเทคนิคการ ให้คำปรึกษาสำหรับอาจารย์ที่ปรึกษาเฉพาะทาง และให้ความรู้และพัฒนาทักษะชีวิตแก่นักศึกษา			5,500	0	3,000	2,500	0	5,500
			กิจกรรมที่ 3 บริการให้คำปรึกษา			2,680	0	180	2,500	0	2,680
68	สำนักพัฒนา นักศึกษา	สนพ-1-14	อบรมแกนนำ STAFF รุ่นนวกเขาคารม 4 ประจำปีการศึกษา 2564		✓	349,750	0	35,400	302,350	12,000	349,750
69	สำนักพัฒนา นักศึกษา	สนพ-1-15	ม.วงษ์ห่วงใยใส่ใจผู้กู้ยืม ประจำปี 2564		✓	156,600	51,600	45,000	6,600	105,000	156,600
			กิจกรรมที่ 1 พิจารณาการให้กู้ยืม และจัดทำ สัญญากู้ยืมเงินกองทุน			42,000	0	42,000	0	0	42,000
			กิจกรรมที่ 2 อบรมให้ความรู้ ความเข้าใจ เกี่ยวกับกองทุนเงินให้กู้ยืมเพื่อการศึกษา			114,600	0	3,000	6,600	105,000	114,600

ตารางที่ 8 โครงการและงบประมาณยุทธศาสตร์ที่ 1 (ต่อ)

ลำดับ ที่	หน่วยงาน	รหัสโครงการ	ชื่อโครงการ	ประเภท		งบประมาณ					
				เชิงรุก	ประจำ	รายได้		รายจ่าย			
						ม.วงษ์	อื่นๆ	เบิกจ่าย	ไม่เบิกจ่าย/ ให้ มว. จัดทำให้	ไม่เป็นตัวเงิน	รวม
70	สำนักพัฒนา นักศึกษา	สนพ-1-16	โยคะเพื่อสุขภาพ ครั้งที่ 1 ประจำปี 2564	✓		82,000	0	0	37,000	45,000	82,000
71	สำนักวิจัยและ บริการวิชาการ	สวจ-1-1	การประเมินคุณภาพบัณฑิต ติดตามการดำเนินงานทำ และสำรวจความพึงพอใจของอาจารย์และนักศึกษา ต่อหลักสูตร		✓	22,700	0	0	19,700	3,000	22,700
			กิจกรรมที่ 1 สำรวจความพึงพอใจของ ผู้ประกอบการที่มีต่อบัณฑิต รุ่นปีการศึกษา 2563			11,300	0	0	11,300	0	11,300
			กิจกรรมที่ 2 ติดตามผลการดำเนินงานทำของบัณฑิต มหาบัณฑิต และดุขภูบัณฑิต รุ่นปีการศึกษา 2563			7,400	0	0	4,400	3,000	7,400
			กิจกรรมที่ 3 สำรวจความพึงพอใจของอาจารย์ที่มี ต่อหลักสูตรและการจัดการห้องเรียน ปีการศึกษา 2564			2,000	0	0	2,000	0	2,000
			กิจกรรมที่ 4 สำรวจความพึงพอใจของนักศึกษาที่มี ต่อหลักสูตรและการจัดการห้องเรียน ปีการศึกษา 2564			2,000	0	0	2,000	0	2,000
<b>จำนวนโครงการ</b>				<b>17</b>	<b>54</b>	<b>8,172,105</b>	<b>2,184,550</b>	<b>2,298,088</b>	<b>4,493,122</b>	<b>2,706,000</b>	<b>9,497,210</b>
<b>รวมงบประมาณยุทธศาสตร์ที่ 1</b>						<b>10,356,655</b>		<b>6,791,210</b>			

3.1.2 ยุทธศาสตร์ที่ 2 การสร้างงานวิจัยเชิงนวัตกรรมที่มี Impact สูงต่อประเทศ  
 ตารางที่ 9 โครงการและงบประมาณยุทธศาสตร์ที่ 2

ลำดับ ที่	หน่วยงาน	รหัส โครงการ	ชื่อโครงการ	ประเภท		งบประมาณ					
				เชิงรุก	ประจำ	รายได้		รายจ่าย			
						ม.วงษ์	อื่นๆ	เบิกจ่าย	ไม่เบิกจ่าย/ให้ มว. จัดทำให้	ไม่เป็นตัวเงิน	รวม
1	นิติศาสตร์	นต-2-1	การพัฒนาข้อเสนอโครงการวิจัย คณะนิติศาสตร์		✓	150,000	0	150,000	0	0	150,000
						(งบอยู่ในสำนักวิจัยฯ)					
2	นิติศาสตร์	นท-2-1	สนับสนุนทุนวิจัยหรืองานสร้างสรรค์ คณะนิติศาสตร์ ปีการศึกษา 2564		✓	125,000	0	125,000	0	0	125,000
						(งบอยู่ในสำนักวิจัยฯ)					
3	บริหารธุรกิจ	บธ-2-1	พัฒนาศักยภาพนักวิจัยให้สามารถผลิตงานสร้างสรรค์และนวัตกรรมได้ คณะบริหารธุรกิจ ปีการศึกษา 2564		✓	771,500	0	702,000	6,500	63,000	771,500
			กิจกรรมที่ 1 ส่งเสริมและพัฒนางานวิจัยให้มีคุณภาพ (คลินิกนักวิจัย)			766,500	0	700,000	3,500	63,000	766,500
								(งบอยู่ในสำนักวิจัยฯ)			
			กิจกรรมที่ 2 ส่งเสริมและพัฒนาโครงงานของนักศึกษาเป็น Research based ที่ต่อยอดเป็นงานวิจัย			5,000	0	2,000	3,000	0	5,000
4	พยาบาลศาสตร์	พยบ-2-1	ส่งเสริมการวิจัย นวัตกรรมทางการแพทย์ และ ผลงานวิชาการของอาจารย์อย่างครบวงจร		✓	69,650	0	23,740	9,800	36,000	69,540
			กิจกรรมที่ 1 นำเสนอ concept paper และ วิทยากร			12,600	0	0	600	12,000	12,600
			กิจกรรมที่ 2 อบรมให้ความรู้เรื่องการเขียนโครงร่างวิจัยเพื่อขอทุนฯ			25,225	0	14,870	4,300	6,000	25,170
			กิจกรรมที่ 3 นำเสนอความก้าวหน้าในการทำวิจัยเพื่อวิทยากรและให้ข้อเสนอแนะ			12,600	0	0	600	12,000	12,600
			กิจกรรมที่ 4 ประชุมเชิงปฏิบัติการนำเสนอบทความวิจัยและบทความวิชาการ และวิทยากรเพื่อเตรียมตีพิมพ์			19,225	0	8,870	4,300	6,000	19,170
5	พยาบาลศาสตร์	พยบ-2-2	ตำรา คณะพยาบาลศาสตร์ ปีการศึกษา 2564	✓		0	408,450	408,000	450	0	408,450



ตารางที่ 9 โครงการและงบประมาณยุทธศาสตร์ที่ 2 (ต่อ)

ลำดับ ที่	หน่วยงาน	รหัส โครงการ	ชื่อโครงการ	ประเภท		งบประมาณ					
				เชิงรุก	ประจำ	รายได้		รายจ่าย			
						ม.วงษ์	อื่นๆ	เบิกจ่าย	ไม่เบิกจ่าย/ให้ มว. จัดหาให้	ไม่เป็นตัวเงิน	รวม
6	วิศวกรรมศาสตร์	วศ-2-1	การส่งเสริมงานวิจัยหรืองานสร้างสรรค์หรือนวัตกรรม คณะวิศวกรรมศาสตร์		✓	11,000,000	170,000	170,000	1,100,000	0	1,270,000
(งบอยู่ในสำนักวิจัยฯ)											
7	วิศวกรรมศาสตร์	วศ-2-2	การประชุมวิชาการวิศวกรรมศาสตร์ วิทยาศาสตร์ เทคโนโลยี และสถาปัตยกรรมศาสตร์ ครั้งที่ 12 (ESTACON 2021)	✓		15,000	0	15,000	0	0	15,000
8	ศึกษาศาสตร์	ศษ-2-1	อบรมความรู้จริยธรรมวิจัยในมนุษย์เบื้องต้น	✓		48,000	0	3,255	3,400	7,000	13,655
9	ศึกษาศาสตร์	ศษ-2-2	ต้นกล้าวิชาการ ครั้งที่ 8 “อบรมเชิงปฏิบัติการ : Digital disruption และ new normal เราจะสอนอย่างไร”		✓	36,000	0	0	11,060	12,000	23,060
10	สถาปัตยกรรมศาสตร์	สถ-2-1	วิจัยหลักสูตรสาขาสถาปัตยกรรมศาสตร์ พ.ศ. 2566		✓	77,000	0	40,150	0	2,000	42,150
11	สาธารณสุขศาสตร์	สธ-2-1	สนับสนุนทุนวิจัยและทุนเผยแพร่งานวิจัยและงานสร้างสรรค์ คณะสาธารณสุขศาสตร์ มหาวิทยาลัยวงษ์ชวลิตกุล ประจำปีการศึกษา 2564	✓		500,000	0	500,000	0	0	500,000
(งบอยู่ในสำนักวิจัยฯ)											
12	สำนักวิจัยและบริการวิชาการ	สวจ-2-1	VU Aventure for Research & Innovation (การส่งเสริมงานวิจัยและนวัตกรรม)	✓		8,301,455	0	8,260,500	4,955	36,000	8,301,455
			กิจกรรมที่ 1 การประชุมพิจารณาทุนสนับสนุนงานวิจัยภายใน มหาวิทยาลัยวงษ์ชวลิตกุล			8,285,900	0	8,255,000	900	30,000	8,285,900
			กิจกรรมที่ 2 อบรมพัฒนาศักยภาพนักวิจัยในการเขียนโครงการวิจัยและนวัตกรรมเพื่อขอรับทุนจากแหล่งทุนภายนอก			10,785	0	5,500	2,285	3,000	10,785
			กิจกรรมที่ 3 การจัดอบรม เรื่อง “การใช้คู่มือการขอรับทุนสนับสนุนการวิจัย มหาวิทยาลัยวงษ์ชวลิตกุล”			4,770	0	0	1,770	3,000	4,770
			กิจกรรมที่ 4 คลินิกวิจัย			ไม่ใช้งบประมาณ					

ตารางที่ 9 โครงการและงบประมาณยุทธศาสตร์ที่ 2 (ต่อ)

ลำดับ ที่	หน่วยงาน	รหัส โครงการ	ชื่อโครงการ	ประเภท		งบประมาณ					
				เชิงรุก	ประจำ	รายได้		รายจ่าย			
						ม. วงษ์	อื่นๆ	เบิกจ่าย	ไม่เบิกจ่าย/ให้ มว. จัดทำให้	ไม่เป็นตัวเงิน	รวม
13	สำนักวิจัยและ บริการวิชาการ	สวจ-2-2	VU Research & Innovation Award (รางวัล ผลงานตีพิมพ์/เผยแพร่ผลงานวิจัย ผลงานวิชาการ และนวัตกรรม)		✓	3,411,295	0	5,615	3,402,680	3,000	3,411,295
			กิจกรรมที่ 1 การสนับสนุนรางวัลผลงานตีพิมพ์/ เผยแพร่ผลงานวิจัย ผลงานวิชาการและนวัตกรรม			3,401,600	0	0	3,401,600	0	3,401,600
			กิจกรรมที่ 2 การจัดอบรมพัฒนาคุณภาพงานวิจัย ให้เข้าสู่ฐาน Scopus (ตีพิมพ์)			9,695	0	5,615	1,080	3,000	9,695
14	สำนักวิจัยและ บริการวิชาการ	สวจ-2-3	วารสารมหาวิทยาลัยวงษ์ชวลิตกุล		✓	91,400	0	71,400	0	20,000	91,400
15	สำนักวิจัยและ บริการวิชาการ	สวจ-2-4	การรับรองการพิจารณาจริยธรรม การวิจัยในมนุษย์		✓	102,620	0	54,860	5,760	42,000	102,620
			กิจกรรมที่ 1 กระบวนการพิจารณาจริยธรรมการวิจัย ในมนุษย์ และการจัดประชุมคณะกรรมการพิจารณา จริยธรรมการวิจัยในมนุษย์			62,400	0	24,000	2,400	36,000	62,400
			กิจกรรมที่ 2 พัฒนาศักยภาพคณะกรรมการพิจารณา จริยธรรมการวิจัยในมนุษย์ มหาวิทยาลัยวงษ์ชวลิตกุล			25,000	0	25,000	0	0	25,000
			กิจกรรมที่ 3 การอบรมให้ความรู้เกี่ยวกับขั้นตอน การขอจริยธรรมการวิจัยในมนุษย์ มหาวิทยาลัย- วงษ์ชวลิตกุล			8,360	0	0	2,360	6,000	8,360
			กิจกรรมที่ 4 การศึกษาดูงานของคณะกรรมการ พิจารณาจริยธรรมการวิจัยในมนุษย์ มหาวิทยาลัย- วงษ์ชวลิตกุล			6,860	0	5,860	1,000	0	6,860
จำนวนโครงการ				5	10	12,157,420	408,450	8,884,520	3,441,105	158,000	12,483,625
รวมงบประมาณยุทธศาสตร์ที่ 2						12,565,870		12,325,625		158,000	12,483,625

3.1.3 ยุทธศาสตร์ 3 การพัฒนานวัตกรรมบริการวิชาการสู่ชุมชนและสังคมเพื่อมั่นคง มั่งคั่ง และยั่งยืน  
 ตารางที่ 10 โครงการและงบประมาณยุทธศาสตร์ที่ 3

ลำดับ ที่	หน่วยงาน	รหัส โครงการ	ชื่อโครงการ	ประเภท		งบประมาณ					
				เชิงรุก	ประจำ	รายได้		รายจ่าย			
						ม. วงษ์	อื่นๆ	เบิกจ่าย	ไม่เบิกจ่าย/ให้ มว. จัดทำให้	ไม่เป็นตัวเงิน	รวม
1	นิติศาสตร์	นต-3-1	จัดอบรม การให้ความรู้กฎหมายแก่ผู้สูงอายุ		✓	13,000	0	5,500	7,500	0	13,000
2	นิติศาสตร์	นต-3-2	อบรมภาษีสำหรับบุคคลทั่วไปและผู้ประกอบการ รุ่น 2	✓		0	100,000	15,020	15,960	18,000	48,980
3	นิเทศศาสตร์	นท-3-1	นิเทศศาสตร์ปันความรู้สู่สังคม	✓		1,069	30,000	10,656	550	4,000	15,206
			กิจกรรมที่ 1 การอบรมเชิงปฏิบัติการ "ปั้น content อย่างไรให้มัดใจแฟนเพจ"			0	30000	9,960	150	4,000	14,110
			กิจกรรมที่ 2 "จับมือน้องसानฝันต่อที่ม. วงษ์ขวลิตกุล"			1,069	0	696	400	0	1,096
4	บริหารธุรกิจ	บธ-3-1	บริการวิชาการแบบมีรายได้ คณะบริหารธุรกิจ ปีการศึกษา 2564	✓		0	360,000	222,000	11,000	24,000	257,000
			กิจกรรมที่ 1 การประเมินผลการสำรวจความพึง พอใจของผู้รับบริการที่มีต่อคุณภาพการให้บริการ ขององค์การปกครองส่วนท้องถิ่น ในเขตจังหวัด นครราชสีมา			0	300,000	210,000	0	0	210,000
			กิจกรรมที่ 2 อบรมเชิงปฏิบัติการ การตกแต่งและ ออกแบบงานกราฟฟิกด้วยโปรแกรม Adobe Photoshop และ Adobe illustrator (ครั้งที่ 3)			0	60,000	12,000	11,000	24,000	47,000
5	บริหารธุรกิจ	บธ-3-2	บริการทางวิชาการแก่สังคมแบบให้เปล่า คณะ บริหารธุรกิจ ปีการศึกษา 2564 (การให้คำปรึกษา ยื่นแบบแสดงภาษีเงินได้บุคคลธรรมดา)		✓	600	0	0	600	0	600
6	พยาบาลศาสตร์	พยบ-3-1	การช่วยฟื้นคืนชีพขั้นพื้นฐานและการปฐมพยาบาล เบื้องต้น ครั้งที่ 5 ปีการศึกษา 2564		✓	12,670	0	960	3,830	7,880	12,670
7	พยาบาลศาสตร์	พยบ-3-2	ประชุมวิชาการประจำปี ครั้งที่ 5 ปีการศึกษา 2564		✓	77,000	155,000	48,975	31,360	77,000	157,335

ตารางที่ 10 โครงการและงบประมาณยุทธศาสตร์ที่ 3 (ต่อ)

ลำดับ ที่	หน่วยงาน	รหัส โครงการ	ชื่อโครงการ	ประเภท		งบประมาณ					
				เชิงรุก	ประจำ	รายได้		รายจ่าย			
						ม.วงษ์	อื่นๆ	เบิกจ่าย	ไม่เบิกจ่าย/ให้ มว. จัดทำให้	ไม่เป็นตัวเงิน	รวม
8	วิศวกรรมศาสตร์	วศ-3-1	การอบรมเชิงปฏิบัติการ “การติดตั้งและใช้งานอุปกรณ์ MikroTik และ WiFi ในองค์กร”	✓		24,000	70,000	30,590	5,400	24,000	59,990
9	ศึกษาศาสตร์	ศษ-3-1	ลิกขา วารสารศึกษาศาสตร์	✓		0	63,000	19,200	2,640	0	21,840
10	ศึกษาศาสตร์	ศษ-3-2	ประชุมและนำเสนอผลงานวิชาการทางการศึกษา ระดับชาติ ครั้งที่ 8 เรื่อง การปรับตัวให้เหมาะสมกับความ ปกติวิถีใหม่: การศึกษาไทยในยุคเปลี่ยนผ่าน	✓		0	499,000	158,900	84,050	19,500	262,450
11	ศึกษาศาสตร์	ศษ-3-3	อบรมเชิงปฏิบัติการการใช้โปรแกรมประยุกต์ทางสถิติ เพื่อการวิจัย	✓		0	33,750	6,640	7,000	12,000	25,640
12	สถาปัตยกรรม ศาสตร์	สถ-3-1	บริการวิชาการด้านออกแบบ คณะสถาปัตยกรรมศาสตร์		✓	11,700	0	10,900	800	0	11,700
13	สถาปัตยกรรม ศาสตร์	สถ-3-2	หลักสูตรระยะสั้นคณะสถาปัตยกรรมศาสตร์ พ.ศ. 2564	✓		0	100,000	19,600	0	20,800	40,400
			กิจกรรมที่ 1 การอบรมเรื่อง การออกแบบที่พักอาศัย เบื้องต้น			0	50,000	9,800	0	10,400	20,200
			กิจกรรมที่ 2 การอบรมความรู้เบื้องต้นด้าน อสังหาริมทรัพย์			0	50,000	9,800	0	10,400	20,200
14	สาธารณสุข ศาสตร์	สธ-3-1	พัฒนาสุขภาพชุมชนสู่สังคมสุขภาวะ ประจำปีการศึกษา 2564		✓	25,048	0	0	25,048	0	25,048
			กิจกรรมที่ 1 กิจกรรมพัฒนาสุขภาพชุมชนสู่สังคม สุขภาวะ			19,332	0	0	19,332	0	19,332
			กิจกรรมที่ 2 ติดตามผลการดำเนินกิจกรรม			300	0	0	300	0	300
			กิจกรรมที่ 3 สังเคราะห์ชุดความรู้บทเรียน			5,416	0	0	5,416	0	5,416

ตารางที่ 10 โครงการและงบประมาณยุทธศาสตร์ที่ 3 (ต่อ)

ลำดับ ที่	หน่วยงาน	รหัส โครงการ	ชื่อโครงการ	ประเภท		งบประมาณ					
				เชิงรุก	ประจำ	รายได้		รายจ่าย			
						ม.วงษ์	อื่นๆ	เบิกจ่าย	ไม่เบิกจ่าย/ให้ มว. จัดทำให้	ไม่เป็นตัวเงิน	รวม
15	สาธารณสุข ศาสตร์	สธ-3-2	ประชุมวิชาการระดับชาติ คณะสาธารณสุขศาสตร์ ครั้งที่ 2 ประจำปี 2564	✓		0	146,000	101,000	2,800	15,000	118,800
			กิจกรรมที่ 1 ระยะเตรียมการจัดประชุม			0	21,000	7,000	2,000	0	9,000
			กิจกรรมที่ 2 ระยะดำเนินการจัดประชุม			0	125,000	94,000	800	15,000	109,800
16	สาธารณสุข ศาสตร์	สธ. (อาชีว- อนามัย)-3-3	อบรมหลักสูตรระยะสั้น คณะสาธารณสุขศาสตร์ ประจำปีการศึกษา 2564	✓		0	263,000	87,780	37,500	28,000	153,280
			กิจกรรมที่ 1 หลักสูตรอบรมเจ้าหน้าที่ความ ปลอดภัยในการทำงานระดับหัวหน้างาน รุ่นที่ 5			0	100,000	48,280	1,000	18,000	67,280
			กิจกรรมที่ 2 หลักสูตรฝึกอบรมเชิงปฏิบัติการปฐม พยาบาลฉุกเฉินและการช่วยฟื้นคืนชีพในสถาน ประกอบการ			0	103,000	9,750	36,500	10,000	56,250
			กิจกรรมที่ 3 หลักสูตรอบรมเชิงปฏิบัติการเกี่ยวกับ งานด้านอาชีวอนามัยและความปลอดภัย			0	60,000	29,750	0	0	29,750
17	สาธารณสุข ศาสตร์	สธ-3-4	ประชาสัมพันธ์เชิงรุก คณะสาธารณสุขศาสตร์	✓		61,710	0	31,000	29,210	1,500	61,710
18	สาธารณสุข ศาสตร์	สธ-3-5	ฝึกอบรมเชิงปฏิบัติการ จริยธรรมการวิจัยในมนุษย์		✓	45,275	0	27,775	7,700	9,800	45,275
19	สำนักวิจัยและ บริการวิชาการ	สวจ-3-1	บริการวิชาการสร้างศักยภาพชุมชนสู่ความมั่นคง มั่งคั่ง และยั่งยืน ประจำปีการศึกษา 2564		✓	41,870	0	14,290	27,580	0	41,870
			กิจกรรมที่ 1 พัฒนาบริการวิชาการให้เกิดนวัตกรรม ผู้สูงอายุตำบลหมื่นไวย			20,540	0	6,750	13,790	0	20,540

ตารางที่ 10 โครงการและงบประมาณยุทธศาสตร์ที่ 3 (ต่อ)

ลำดับ ที่	หน่วยงาน	รหัส โครงการ	ชื่อโครงการ	ประเภท		งบประมาณ					
				เชิงรุก	ประจำ	รายได้		รายจ่าย			
						ม.วงษ์	อื่นๆ	เบิกจ่าย	ไม่เบิกจ่าย/ให้ มว. จัดทำให้	ไม่เป็นตัวเงิน	รวม
	สำนักวิจัยและ บริการวิชาการ (ต่อ)	สวจ-3-1	กิจกรรมที่ 2 บริการวิชาการสร้างเสริมศักยภาพ ชุมชนตำบลพุดซา			21,330	0	7,540	13,790	0	21,330
			กิจกรรมที่ 3 พัฒนาระบบการสื่อสาร/ประชาสัมพันธ์ หลักสูตรอบรมระยะสั้น หรือการบริการที่สร้าง รายได้ออนไลน์			ไม่ใช้งบประมาณ					
จำนวนโครงการ				11	8	313,942	1,459,750	810,786	300,528	261,480	1,372,794
รวมงบประมาณยุทธศาสตร์ที่ 3						1,773,692		1,111,314			

3.1.4 ยุทธศาสตร์ที่ 4 ทำนุบำรุงศิลปวัฒนธรรมและอนุรักษ์ทรัพยากรธรรมชาติและสิ่งแวดล้อม  
 ตารางที่ 11 โครงการและงบประมาณยุทธศาสตร์ที่ 4

ลำดับ ที่	หน่วยงาน	รหัส โครงการ	ชื่อโครงการ	ประเภท		งบประมาณ					
				เชิงรุก	ประจำ	รายได้		รายจ่าย			
						ม.วงษ์	อื่นๆ	เบิกจ่าย	ไม่เบิกจ่าย/ให้ มว. จัดทำให้	ไม่เป็นตัวเงิน	รวม
1	นิเทศศาสตร์	นท-4-1	เรียนรู้วันละคำกับภาษาโคราช	✓		32,000	0	0	0	32,000	32,000
2	บริหารธุรกิจ	บธ-4-1	การเผยแพร่วัฒนธรรมท้องถิ่นแบบออนไลน์ คณะ บริหารธุรกิจ ปีการศึกษา 2564		✓	5,500	0	5,000	500	0	5,500
3	บริหารธุรกิจ	บธ-4-2	การประกวดสิ่งประดิษฐ์จากวัสดุเหลือใช้ คณะ บริหารธุรกิจ ปีการศึกษา 2564		✓	7,100	0	3,000	3,100	1,000	7,100
			กิจกรรมที่ 1 กิจกรรมการประกวดสิ่งประดิษฐ์จาก วัสดุเหลือใช้			6,100	0	3,000	2,100	1,000	6,100
			กิจกรรมที่ 2 กิจกรรมรณรงค์การลดการใช้พลังงาน			1,000	0	0	1,000	0	1,000
4	พยาบาลศาสตร์	พยบ-4-1	สืบสานศิลปะและวัฒนธรรมไทย ปีการศึกษา 2564		✓	50,849	240,000	113,672	52,975	124,000	290,647
			กิจกรรมที่ 1 ส่งเสริมมารยาทไทยและการใช้ภาษาไทย			26,575	0	16,100	2,475	8,000	26,575
			กิจกรรมที่ 2 รณรงค์การแต่งกายด้วยผ้าไทย/ผ้าพื้นบ้าน			2,000	0	0	2,000	0	2,000
			กิจกรรมที่ 3 สืบสานประเพณีไทย			22,274	0	8,274	9,000	5,000	22,274
			กิจกรรมที่ 4 ประดับซิดหมวก เข็มวิทยฐานะ มอบหมวก และเข็มชั้นปี			0	240,000	89,298	39,500	111,000	239,798
			กิจกรรมที่ 5 การเผยแพร่ผลงานด้านศิลปวัฒนธรรมและ ภูมิปัญญาไทยทางสื่อออนไลน์			ไม่ใช้งบประมาณ					
5	วิศวกรรมศาสตร์	วศ-4-1	ไหว้ครูช่าง		✓	5,000	0	5,000	0	0	5,000
6	ศึกษาศาสตร์	ศษ-4-1	ประกวดพานพิธีไหว้ครู มหาวิทยาลัยวงษ์ชวลิตกุล ปีการศึกษา 2564	✓		6,400	0	0	6,400	0	6,400
7	ศึกษาศาสตร์	ศษ-4-2	กิจกรรมการอนุรักษ์ ฟันฟู สืบสาน เผยแพร่ วัฒนธรรมไทย และภูมิปัญญาท้องถิ่น ปี 2564		✓	6,912	0	6,912	0	0	6,912

ตารางที่ 11 โครงการและงบประมาณยุทธศาสตร์ที่ 4 (ต่อ)

ลำดับ ที่	หน่วยงาน	รหัส โครงการ	ชื่อโครงการ	ประเภท		งบประมาณ					
				เชิงรุก	ประจำ	รายได้		รายจ่าย			
						ม.วงษ์	อื่นๆ	เบิกจ่าย	ไม่เบิกจ่ายให้ มว. จัดทำให้	ไม่เป็นตัวเงิน	รวม
8	สถาปัตยกรรม ศาสตร์	สถ-4-1	วัฒนธรรมศึกษาสถาปัตยกรรมและประวัติศาสตร์ จังหวัดนครราชสีมา		✓	23,500	0	0	23,500	0	23,500
11	สาธารณสุข ศาสตร์	สธ-4-1	ส่งเสริมการนำพืชสมุนไพรพื้นบ้านมาใช้ประกอบ อาหารปลอดภัยในชุมชน ประจำปีการศึกษา 2564		✓	9,100	0	5,000	4,100	0	9,100
			กิจกรรมที่ 1 ประชุมศึกษาออกแบบเก็บข้อมูล			3,500	0	500	3,000	0	3,500
			กิจกรรมที่ 2 จัดทำคู่มือ			5,600	0	4,500	1,100	0	5,600
9	สำนักอธิการบดี	สอบ-4-1	กฐินสามัคคี มหาวิทยาลัยวงษ์ชวลิตกุล ประจำปี 2564		✓	521,300	0	5,000	411,300	105,000	521,300
10	สำนักอธิการบดี	สอบ-4-2	รตน้ำขอพร สืบสานประเพณีสงกรานต์ ประจำปี 2564		✓	27,000	0	3,500	3,500	20,000	27,000
12	สำนักพัฒนา นักศึกษา	สนพ-4-1	ถวายเทียนพรรษาและผ้าอาบน้ำฝน มหาวิทยาลัยวงษ์ชวลิตกุล ประจำปี 2564		✓	121,500	0	0	6,500	115,000	121,500
13	สำนักพัฒนา นักศึกษา	สนพ-4-2	จัดทำสารานุกรมโคราชศึกษา ประจำปี 2564		✓	123,100	0	17,600	105,500	0	123,100
14	สำนักพัฒนา นักศึกษา	สนพ-4-3	เผยแพร่ศิลปวัฒนธรรมอุดมศึกษาครั้งที่ 20		✓	130,426	28,440	52,540	3,330	103,000	158,870
15	สำนักพัฒนา นักศึกษา	สนพ-4-4	สืบสานประเพณีวัฒนธรรมไทย และวัฒนธรรมท้องถิ่น โคราช ประจำปี 2564	✓		84,700	0	32,700	36,000	16,000	84,700
			กิจกรรมที่ 1 งานฉลองวันแห่งชัยชนะของท้าวสุรนารี			49,200	0	27,700	5,500	16,000	49,200
			กิจกรรมที่ 2 นิทรรศการหอศิลป์และวัฒนธรรมโคราช			30,000	0	0	30,000	0	30,000
			กิจกรรมที่ 3 แหล่งเรียนรู้วิถีชีวิตอีสาน			5,500	0	5,000	500	0	5,500
16	สำนักพัฒนา นักศึกษา	สนพ-4-5	ปรับภูมิทัศน์ อนุรักษ์สิ่งแวดล้อม มหาวิทยาลัยวงษ์ชวลิตกุล ประจำปี 2564	✓		132,900	0	0	132,900	0	132,900
			กิจกรรมที่ 1 การแยกขยะและการทำปุ๋ยหมัก			30,080	0	0	30,080	0	30,080
			กิจกรรมที่ 2 ตัดกิ่งไม้ และย่อยกิ่งไม้ ภายในมหาวิทยาลัยฯ			36,520	0	0	36,520	0	36,520



ตารางที่ 11 โครงการและงบประมาณยุทธศาสตร์ที่ 4 (ต่อ)

ลำดับ ที่	หน่วยงาน	รหัส โครงการ	ชื่อโครงการ	ประเภท		งบประมาณ					
				เชิงรุก	ประจำ	รายได้		รายจ่าย			
						ม.วงษ์	อื่นๆ	เบิกจ่าย	ไม่เบิกจ่ายให้ มว. จัดหาให้	ไม่เป็นตัวเงิน	รวม
	สำนักพัฒนา นักศึกษา (ต่อ)	สนพ-4-5	กิจกรรมที่ 3 การปลูกต้นไม้ และปรับภูมิทัศน์ ภายในมหาวิทยาลัยฯ			66,300	0	0	66,300	0	66,300
			กิจกรรมที่ 3.1 การปลูกต้นไม้ภายในมหาวิทยาลัยฯ			4,770	0	0	4,770	0	4,770
			กิจกรรมที่ 3.2 การปรับภูมิทัศน์รอบๆอาคารขวัญทองและอาคารขวัญเงินฯ			11,050	0	0	11,050	0	11,050
			กิจกรรมที่ 3.3 การปรับปรุงบ่อน้ำอาคารมุขปราณี			9,470	0	0	9,470	0	9,470
			กิจกรรมที่ 3.4 การปรับปรุงสนามฟุตบอล			28,360	0	0	28,360	0	28,360
			กิจกรรมที่ 3.5 การปรับปรุงเส้นทางจราจรภายในมหาวิทยาลัย			12,650	0	0	12,650	0	12,650
			กิจกรรมที่ 3.6 การเผ่าถ่านชีวมวล (เตาเผ่าถ่าน)			ไม่ใช้งบประมาณ					
17	สำนักพัฒนา นักศึกษา	สนพ-4-6	สวนพฤกษศาสตร์โรงเรียน มหาวิทยาลัยวงษ์ชวลิตกุล		✓	97,728	0	37,028	44,700	16,000	97,728
			กิจกรรมที่ 1 ศึกษาเรียนรู้พื้นที่ร่วมสนองพระราชดำริ (อพ.สธ.) สร้างจิตสำนึกการอนุรักษ์ทรัพยากรธรรมชาติ			49,728	0	28,528	13,200	8,000	49,728
			กิจกรรมที่ 2 สวนพฤกษศาสตร์โรงเรียน มหาวิทยาลัยวงษ์ชวลิตกุล			48,000	0	8,500	31,500	8,000	48,000
18	สำนักพัฒนา นักศึกษา	สนพ-4-7	อนุรักษ์วัฒนธรรมและภูมิปัญญาท้องถิ่น		✓	221,220	30,000	82,420	132,800	3,000	218,220
			กิจกรรมที่ 1 การฝึกอบรมเชิงปฏิบัติการสำรวจและจัดทำฐานทรัพยากรท้องถิ่น 9 โบราณ			33,500	30,000	12,500	15,000	3,000	30,500
			กิจกรรมที่ 2 พัฒนาเว็บไซต์ อพ.สธ. มหาวิทยาลัยวงษ์ชวลิตกุล			8,500	0	1,500	7,000	0	8,500
			กิจกรรมที่ 3 สำรวจวัฒนธรรมและภูมิปัญญาท้องถิ่น			30,720	0	9,220	21,500	0	30,720

ตารางที่ 11 โครงการและงบประมาณยุทธศาสตร์ที่ 4 (ต่อ)

ลำดับ ที่	หน่วยงาน	รหัส โครงการ	ชื่อโครงการ	ประเภท		งบประมาณ					
				เชิงรุก	ประจำ	รายได้		รายจ่าย			
						ม.วงษ์	อื่นๆ	เบิกจ่าย	ไม่เบิกจ่ายให้ มว. จัดทำให้	ไม่เป็นตัวเงิน	รวม
	สำนักพัฒนา นักศึกษา (ต่อ)	สนพ-4-7	กิจกรรมที่ 4 เข้าร่วมประชุมวิชาการและนิทรรศการ อพ.สธ : ประโยชน์แท้แก่มหาชน			137,300	0	57,700	79,600	0	137,300
กิจกรรมที่ 5 โครงการจัดทำฐานข้อมูลทรัพยากร ท้องถิ่น อพ.สธ. มหาวิทยาลัยวงษ์ชวลิตกุล					11,200	0	1,500	9,700	0	11,200	
จำนวนโครงการ				4	14	1,606,235	298,440	369,372	967,105	535,000	1,871,477
รวมงบประมาณยุทธศาสตร์ที่ 4						1,904,675		1,336,477			

3.1.5 ยุทธศาสตร์ที่ 5 การพัฒนาระบบบริหารจัดการที่ทันสมัยและมีประสิทธิภาพโดยใช้หลักธรรมาภิบาล  
 ตารางที่ 12 โครงการและงบประมาณยุทธศาสตร์ที่ 5

ลำดับ ที่	หน่วยงาน	รหัส โครงการ	ชื่อโครงการ	ประเภท		งบประมาณ					
				เชิงรุก	ประจำ	รายได้		รายจ่าย			
						ม.วงษ์	อื่นๆ	เบิกจ่าย	ไม่เบิกจ่าย/ ให้ มว. จัดหาให้	ไม่เป็นตัวเงิน	รวม
1	นิติศาสตร์	นต-5-1	พัฒนาศักยภาพอาจารย์และบุคลากร ประจำปี 2564		✓	67,000	0	67,000	0	0	67,000
2	นิติศาสตร์	นต-5-2	ประชาสัมพันธ์และสื่อสารองค์กร คณะนิติศาสตร์ 2564	✓		71,590	0	4,250	67,340	0	71,590
			กิจกรรมที่ 1 ประชาสัมพันธ์หลักสูตรของคณะนิติศาสตร์ มหาวิทยาลัยวงษ์ชวลิตกุล ในรูปแบบ online และ offline			21,890	0	2,250	19,640	0	21,890
			กิจกรรมที่ 2 ส่งเสริมความร่วมมือทางวิชาการกับหน่วยงานรัฐและเอกชน			48,500	0	2,000	46,500	0	48,500
			กิจกรรม 3 การเก็บรวบรวมข้อมูลและช่องทางการติดต่อของศิษย์เก่า			1,200	0	0	1,200	0	1,200
3	นิติศาสตร์	นท-5-1	โครงการพัฒนาบุคลากรสายผู้สอนและสายสนับสนุน คณะนิติศาสตร์ ประจำปีการศึกษา 2564		✓	82,000	0	81,000	1,000	0	82,000
4	นิติศาสตร์	นท-5-2	การปรับปรุงอุปกรณ์เพื่อสนับสนุนการเรียนรู้คณะนิติศาสตร์ ประจำปีการศึกษา 2564	✓		82,230	0	0	82,230	0	82,230
5	นิติศาสตร์	นท-5-3	อบรมเชิงปฏิบัติการจัดทำคู่มือเพื่อจัดทำเล่มรายงานสหกิจศึกษาสำหรับสำหรับนักศึกษาคณะนิติศาสตร์ ม.วงษ์ชวลิตกุล (KM)	✓		1,175	0	0	1,175	0	1,175
6	บริหารธุรกิจ	บธ-5-1	การพัฒนาบุคลากรคณะบริหารธุรกิจ ปีการศึกษา 2564		✓	487,000	0	487,000	0	0	487,000
7	บริหารธุรกิจ	บธ-5-2	การบริหารจัดการความรู้เพื่อค้นหาแนวปฏิบัติที่ดี คณะบริหารธุรกิจ ปีการศึกษา 2564		✓	22,190	0	0	4,190	18,000	22,190
			กิจกรรมที่ 1 การจัดการความรู้ด้านผลิตบัณฑิต			11,095	0	0	2,095	9,000	11,095
			กิจกรรมที่ 2 การจัดการความรู้ด้านงานวิจัย			11,095	0	0	2,095	9,000	11,095

ตารางที่ 12 โครงการและงบประมาณยุทธศาสตร์ที่ 5 (ต่อ)

ลำดับ ที่	หน่วยงาน	รหัส โครงการ	ชื่อโครงการ	ประเภท		งบประมาณ					
				เชิงรุก	ประจำ	รายได้		รายจ่าย			
						ม.วงษ์	อื่นๆ	เบิกจ่าย	ไม่เบิกจ่าย/ ให้ มว. จัดหาให้	ไม่เป็นตัวเงิน	รวม
8	บริหารธุรกิจ	บธ-5-3	การประชาสัมพันธ์คณะบริหารธุรกิจ ปีการศึกษา 2564	✓		39,264	0	8,784	30,480	0	39,264
9	พยาบาลศาสตร์	พยบ-5-1	พัฒนาคุณภาพและความเชี่ยวชาญของบุคลากร คณะพยาบาลศาสตร์ ปีการศึกษา 2564		✓	564,200	0	543,000	9,200	12,000	564,200
			กิจกรรมที่ 1 การอบรม/สัมมนา/ประชุมวิชาการ เพื่อเพิ่มศักยภาพอาจารย์			500,000	0	500,000	0	0	500,000
			กิจกรรมที่ 2 การอบรม/สัมมนา/ประชุมวิชาการ เพื่อเพิ่มศักยภาพบุคลากร			28,000	0	28,000	0	0	28,000
			กิจกรรมที่ 3 จัดอบรมทางวิชาการแก่อาจารย์			36,200	0	15,000	9,200	12,000	36,200
10	พยาบาลศาสตร์	พยบ-5-2	ปรับปรุงระบบเทคโนโลยีสารสนเทศเพื่อการ บริหารและการตัดสินใจ ปีการศึกษา 2564		✓	7,500	0	0	3,500	4,000	7,500
11	พยาบาลศาสตร์	พยบ-5-3	ประชาสัมพันธ์คณะพยาบาลศาสตร์ ปีการศึกษา 2564		✓	70,290	0	16,300	47,990	6,000	70,290
			กิจกรรมที่ 1 ประชาสัมพันธ์หลักสูตร และ คณะพยาบาลศาสตร์			49,200	0	15,400	33,800	0	49,200
			กิจกรรมที่ 2 แนะแนวหลักสูตร ทุนการศึกษาและ การรับสมัครนักศึกษาใหม่			13,500	0	0	13,500	0	13,500
			กิจกรรมที่ 3 ประชาสัมพันธ์บัณฑิตป้ายแดงต่อ สถานประกอบการ			7,590	0	900	690	6,000	7,590
12	พยาบาลศาสตร์	พยบ-5-4	จัดทำแผนกลยุทธ์ แผนบริหารความเสี่ยงและ แผนปฏิบัติการประจำปี ปีการศึกษา 2565		✓	27,900	0	0	9,900	18,000	27,900
			กิจกรรมที่ 1 การจัดทำแผนบริหารความเสี่ยง			9,700	0	0	3,700	6,000	9,700
			กิจกรรมที่ 2 การทบทวนแผนกลยุทธ์ และทำ แผนปฏิบัติการประจำปี 2565			18,200	0	0	6,200	12,000	18,200

ตารางที่ 12 โครงการและงบประมาณยุทธศาสตร์ที่ 5 (ต่อ)

ลำดับ ที่	หน่วยงาน	รหัส โครงการ	ชื่อโครงการ	ประเภท		งบประมาณ					
				เชิงรุก	ประจำ	รายได้		รายจ่าย			
						ม.ว.งษ์	อื่นๆ	เบิกจ่าย	ไม่เบิกจ่าย/ ให้ มว. จัดทำให้	ไม่เป็นตัวเงิน	รวม
13	พยาบาลศาสตร์	พยบ-5-5	การประกันคุณภาพการศึกษาคณะพยาบาลศาสตร์ ปีการศึกษา 2564		✓	19,660	0	4,160	6,500	9,000	19,660
14	พยาบาลศาสตร์	พยบ-5-6	การจัดการความรู้สู่ความเป็นเลิศ ปีการศึกษา 2564		✓	20,700	0	0	8,700	12,000	20,700
			กิจกรรมที่ 1 การแลกเปลี่ยนความรู้เกี่ยวกับ เทคนิคและวิธีการสอน			10,600	0	0	4,600	6,000	10,600
			กิจกรรมที่ 2 การแลกเปลี่ยนความรู้เกี่ยวกับการ ตีพิมพ์ผลงานวิจัยระดับชาติและนานาชาติ			10,100	0	0	4,100	6,000	10,100
15	วิศวกรรมศาสตร์	วศ-5-1	การประชาสัมพันธ์หลักสูตร คณะวิศวกรรมศาสตร์		✓	44,200	0	10,000	34,200	0	44,200
			กิจกรรมที่ 1 ปรับปรุงเว็บไซต์			12,000	0		12,000	0	12,000
			กิจกรรมที่ 2 ประชาสัมพันธ์หลักสูตรในคณะ ร่วมกับสำนัก IMC ของมหาวิทยาลัยวงษ์ชวลิตกุล			32,200	0	10,000	22,200	0	32,200
16	วิศวกรรมศาสตร์	วศ-5-2	การพัฒนาความพร้อมอาจารย์ในการเข้าสู่ตำแหน่ง ทางวิชาการ		✓	ไม่ใช้งบประมาณ					
17	วิศวกรรมศาสตร์	วศ-5-3	พัฒนาบุคลากร คณะวิศวกรรมศาสตร์ ปีการศึกษา 2564		✓	399,000	0	399,000	0	0	399,000
18	ศึกษาศาสตร์	ศษ-5-1	ประชาสัมพันธ์หลักสูตรศึกษาศาสตร์เชิงรุก	✓		26,850	0	14,850	14,000	0	28,850
19	ศึกษาศาสตร์	ศษ. (ป.บัณฑิต)- 5-2	รับสมัครและสอบคัดเลือกหลักสูตร ประกาศนียบัตรบัณฑิตวิชาชีพครู 2564		✓	0	800,000	43,000	2,500	22,500	68,000
20	สถาปัตยกรรม ศาสตร์	สธ-5-1	ประชาสัมพันธ์เชิงรุกและรับสมัครนักศึกษาใหม่ คณะสถาปัตยกรรมศาสตร์	✓		75,978	0	66,380	9,598	0	75,978

ตารางที่ 12 โครงการและงบประมาณยุทธศาสตร์ที่ 5 (ต่อ)

ลำดับ ที่	หน่วยงาน	รหัส โครงการ	ชื่อโครงการ	ประเภท		งบประมาณ					
				เชิงรุก	ประจำ	รายได้		รายจ่าย			
						ม.วงษ์	อื่นๆ	เบิกจ่าย	ไม่เบิกจ่าย/ ให้ มว. จัดทำให้	ไม่เป็นตัวเงิน	รวม
	สถาปัตยกรรม ศาสตร์ (ต่อ)	สถ-5-1	กิจกรรมที่ 1 ประชาสัมพันธ์หลักสูตรเชิงรุกใน สถาบันกลุ่มเป้าหมายร่วมกับ IMC			29,778	0	22,720	7,058	0	29,778
			กิจกรรมที่ 2 ประชาสัมพันธ์หลักสูตรและสร้าง เครือข่ายให้ความรู้เชิงปฏิบัติการกับสถาบัน			23,540	0	21,200	2,340	0	23,540
			กิจกรรมที่ 3 การตลาดออนไลน์ และคอร์สสอน ไลน์ ARCH VU FOR BEGINNER			21,060	0	21,060	0	0	21,060
			กิจกรรมที่ 4 รับสมัครและสัมภาษณ์นักศึกษาใหม่			1,600	0	1,400	200	0	1,600
21	สถาปัตยกรรม ศาสตร์	สถ-5-2	ส่งเสริมและพัฒนาบุคลากรทางด้านวิชาการและ สายสนับสนุน คณะสถาปัตยกรรมศาสตร์		✓	77,000	0	77,000	0	0	77,000
22	สถาปัตยกรรม ศาสตร์	สถ-5-3	นิทรรศการแสดงผลงานนักศึกษา คณะ สถาปัตยกรรมศาสตร์	✓		82,700	0	36,500	46,200	0	82,700
			กิจกรรมที่ 1 นิทรรศการแสดงผลงานนักศึกษา งาน สถาปนิกอีสานประจำปี 2564 ณ จังหวัดนครราชสีมา			16,000	0	1,000	15,000	0	16,000
			กิจกรรมที่ 2 นิทรรศการแสดงผลงานนักศึกษาและ จัดแสดงผลงานวิทยานิพนธ์ทางสถาปัตยกรรม ประจำปี 2564			66,700	0	35,500	31,200	0	66,700
23	สาธารณสุข ศาสตร์	สธ-5-1	พัฒนาบุคลากร คณะสาธารณสุขศาสตร์ ปีการศึกษา 2564		✓	261,000	0	261,000	0	0	261,000
			กิจกรรมที่ 1 กิจกรรมการพัฒนาความรู้ ทักษะที่ เกี่ยวข้องกับพันธกิจของคณะวิชา			161,000	0	161,000	0	0	161,000
			กิจกรรมที่ 2 กิจกรรมการพัฒนาอาจารย์ในการศึกษาต่อ ปริญญาเอก			100,000	0	100,000	0	0	100,000

ตารางที่ 12 โครงการและงบประมาณยุทธศาสตร์ที่ 5 (ต่อ)

ลำดับ ที่	หน่วยงาน	รหัส โครงการ	ชื่อโครงการ	ประเภท		งบประมาณ					
				เชิงรุก	ประจำ	รายได้		รายจ่าย			
						ม.วงษ์	อื่นๆ	เบิกจ่าย	ไม่เบิกจ่าย/ ให้ มว. จัดทำให้	ไม่เป็นตัวเงิน	รวม
24	สาธารณสุข ศาสตร์	สธ-5-2	จัดการความรู้เพื่อพัฒนาความรู้และพัฒนาทักษะด้าน การผลิตบัณฑิตและวิจัย คณะสาธารณสุขศาสตร์ ประจำปีการศึกษา 2564	✓		12,400	0	0	1,400	11,000	12,400
			กิจกรรมที่ 1 เสาะหาความรู้ที่ต้องการ โดยการแสวงหา ความรู้จากเอกสารและบุคคลที่มีความรู้			ไม่ใช้งบประมาณ					
			กิจกรรมที่ 2 ดำเนินโครงการ			12,250	0	0	1,250	11,000	12,250
			กิจกรรมที่ 3 แลกเปลี่ยนเรียนรู้และประเมินผลโครงการ			150	0	0	150	0	150
25	สำนักบริการ การศึกษา	สบก-5-1	อบรมการใช้งานระบบ Vu Family		✓	8,400	0	0	400	8,000	8,400
26	สำนักบรรณสาร และสารสนเทศ	สบส-5-1	ปรับปรุงเว็บไซต์สำนักบรรณสารและสารสนเทศ มหาวิทยาลัยวงษ์ชวลิตกุล	✓		ไม่ใช้งบประมาณ					
27	สำนักอธิการบดี	สอบ-5-1	สุขใจใส่บาตรสร้างสุข (Happy soul)	✓		20,000	0	20,000	0	0	20,000
28	สำนักอธิการบดี	สอบ-5-2	พิธีประสาทปริญญาบัตร ประจำปีการศึกษา 2563		✓	1,190,897	98,000	374,500	683,397	231,000	1,288,897
29	สำนักอธิการบดี	สอบ-5-3	งานครบรอบวันสถาปนามหาวิทยาลัยวงษ์ชวลิตกุล ประจำปี 2565 (ครบรอบ 38 ปี)		✓	143,850	0	13,300	25,550	105,000	143,850
30	สำนักอธิการบดี	สอบ-5-4	กิจกรรม 7 ส ปีการศึกษา 2564		✓	40,940	0	0	40,940	0	40,940
			กิจกรรมที่ 1 ศึกษาดูงาน 7 ส ประจำปีการศึกษา 2564			16,000	0	0	16,000	0	16,000
			กิจกรรมที่ 2 การตรวจประเมิน 7 ส มหาวิทยาลัย- วงษ์ชวลิตกุล ประจำปีการศึกษา 2564		2	24,940	0	0	24,940	0	24,940
31	ศูนย์เทคโนโลยี สารสนเทศ	ศทส-5-1	จัดหาระบบเครื่องพิมพ์สำหรับบุคลากรและ นักศึกษาทุกมหาวิทยาลัยวงษ์ชวลิตกุล		✓	1,323,600	0	0	1,323,600	0	1,323,600

ตารางที่ 12 โครงการและงบประมาณยุทธศาสตร์ที่ 5 (ต่อ)

ลำดับ ที่	หน่วยงาน	รหัส โครงการ	ชื่อโครงการ	ประเภท		งบประมาณ					
				เชิงรุก	ประจำ	รายได้		รายจ่าย			
						ม. วงษ์	อื่นๆ	เบิกจ่าย	ไม่เบิกจ่าย/ ให้ มว. จัดหาให้	ไม่เป็นตัวเงิน	รวม
32	ศูนย์เทคโนโลยี สารสนเทศ	ศทส-5-2	ปรับปรุงระบบอินเทอร์เน็ตภายในมหาวิทยาลัย- วงษ์ชวลิตกุล		✓	462,240	0	0	462,240	0	462,240
33	ศูนย์บริหาร สื่อสารการตลาด	IMC-5-1	แนะแนวการศึกษาและ Road Show ประจำปี ปีการศึกษา 2564		✓	657,864	0	81,092	576,772	0	657,864
			กิจกรรมที่ 1 การออกแนะแนวที่โรงเรียน สถาบัน องค์กร และชุมชนต่างๆ และเก็บข้อมูลผู้สนใจสมัครเรียน			386,000	0	33,100	352,900	0	386,000
			กิจกรรมที่ 2 การออกบูธนิทรรศการตลาดนัดหลักสูตร อุดมศึกษา ปีการศึกษา 2564			271,864	0	47,992	223,872	0	271,864
34	ศูนย์บริหาร สื่อสารการตลาด	IMC-5-2	“ส่งเสริมและพัฒนาภาพลักษณ์” มหาวิทยาลัย- วงษ์ชวลิตกุล ปีการศึกษา 2564		✓	224,850	0	27,800	98,450	96,000	222,250
			กิจกรรมที่ 1 ส่งเสริมนักสร้างสรรค์งานสื่อประชาสัมพันธ์ VU Creative			12,000	0	3,000	6,400	0	9,400
			กิจกรรมที่ 2 การคัดเลือกนักศึกษาเป็นตัวแทน มหาวิทยาลัยเข้าร่วมประกวด Mr.&Miss University Nakhonratchasima 2021			10,400	0	4,000	6,400	0	10,400
			กิจกรรมที่ 3 สานสัมพันธ์ครูแนะแนว ปีการศึกษา 2564			92,210	0	2,000	54,210	36,000	92,210
			กิจกรรมที่ 4 VU Camp Week (สัปดาห์แห่งการ ติวเข้ม)			110,240	0	18,800	31,440	60,000	110,240
35	ศูนย์บริหาร สื่อสารการตลาด	IMC-5-3	การจัดการสื่อประชาสัมพันธ์ (Public Relation's Media Management) ปีการศึกษา 2564	✓		1,107,735	0	142,801	952,934	12,000	1,107,735



ตารางที่ 12 โครงการและงบประมาณยุทธศาสตร์ที่ 5 (ต่อ)

ลำดับ ที่	หน่วยงาน	รหัส โครงการ	ชื่อโครงการ	ประเภท		งบประมาณ					
				เชิงรุก	ประจำ	รายได้		รายจ่าย			
						ม. วงษ์	อื่นๆ	เบิกจ่าย	ไม่เบิกจ่าย/ ให้ มว. จัดทำให้	ไม่เป็นตัวเงิน	รวม
	ศูนย์บริหาร สื่อสารการตลาด (ต่อ)	IMC-5-3	กิจกรรมที่ 1 การจัดหาสื่อประชาสัมพันธ์และ อุปกรณ์ในการทำกิจกรรมทางการตลาด			755,200	0	0	755,200	0	755,200
กิจกรรมที่ 2 การประชาสัมพันธ์หลักสูตรและ กิจกรรมในสื่อออนไลน์					96,201	0	84,801	11,400	0	96,201	
กิจกรรมที่ 3 สร้างการมีส่วนร่วมและกระตุ้น จำนวนผู้ติดตามและยอดไลค์ใน Social Media					61,000	0	30,000	31,000	0	61,000	
กิจกรรมที่ 4 ผลิตสื่อวิดีโอและรายการวิดีโอผ่าน Youtube (VU Channel)					174,900	0	22,000	152,900	0	174,900	
กิจกรรมที่ 5 การอบรม “พัฒนาทักษะในการทำ สื่อประชาสัมพันธ์และการตลาดอย่างมืออาชีพ”					20,434	0	6,000	2,434	12,000	20,434	
36	สำนักแผนและ ประกันคุณภาพ	สผ-5-1	พัฒนาบุคลากรสำนักแผนและประกันคุณภาพ ปีการศึกษา 2564		✓	28,000	0	28,000	0	0	28,000
37	สำนักแผนและ ประกันคุณภาพ	สผ-5-2	การประกันคุณภาพการศึกษาภายใน มหาวิทยาลัย วงษ์ชวลิตกุล ประจำปี 2564		✓	930,595	0	454,500	176,095	300,000	930,595
			กิจกรรมที่ 1 ระดับศูนย์/สำนัก			86,050	0	900	25,150	60,000	86,050
			กิจกรรมที่ 2 ระดับหลักสูตร			487,350	0	213,750	93,600	180,000	487,350
			กิจกรรมที่ 3 ระดับคณะวิชา			207,160	0	127,800	31,360	48,000	207,160
			กิจกรรมที่ 4 ระดับสถาบัน			150,035	0	112,050	25,985	12,000	150,035
38	สำนักแผนและ ประกันคุณภาพ	สผ-5-3	การทบทวนแผนกลยุทธ์ มหาวิทยาลัยวงษ์ชวลิตกุล ระยะที่ 1 (ปีการศึกษา 2563-2565)	✓		30,880	0	0	6,880	24,000	30,880

ตารางที่ 12 โครงการและงบประมาณยุทธศาสตร์ที่ 5 (ต่อ)

ลำดับ ที่	หน่วยงาน	รหัส โครงการ	ชื่อโครงการ	ประเภท		งบประมาณ					
				เชิงรุก	ประจำ	รายได้		รายจ่าย			
						ม.วงษ์	อื่นๆ	เบิกจ่าย	ไม่เบิกจ่าย/ ให้ มว. จัดหาให้	ไม่เป็นตัวเงิน	รวม
39	สำนักวิจัยและ บริการวิชาการ	สวจ-5-1	การส่งเสริมการจัดการความรู้สู่แนวปฏิบัติของ มหาวิทยาลัยวงษ์ชวลิตกุล		✓	30,416	0	10,000	8,416	12,000	30,416
			กิจกรรมที่ 1 ทบทวนความรู้ความเข้าใจของการ จัดการความรู้		1	6,860	0	0	860	6,000	6,860
			กิจกรรมที่ 2 ศึกษาดูงานหน่วยงานภายนอก หรือ เข้าร่วม ประชุมวิชาการหรือนิทรรศการที่เกี่ยวข้อง กับการจัดการ ความรู้ระดับชาติ 1 ครั้ง			6,000	0	0	6,000	0	6,000
			กิจกรรมที่ 3 การนำเสนอและประกวดผลงานแนว ปฏิบัติที่ดี ของคณะวิชาและหน่วยงานสนับสนุน			17,556	0	10,000	1,556	6,000	17,556
40	สำนักวิจัยและ บริการวิชาการ	สวจ-5-2	ประเมินผู้บริหารตามหลักธรรมาภิบาล มหาวิทยาลัยวงษ์ชวลิตกุล ปีการศึกษา 2564		✓	3,600	0	0	3,600	0	3,600
<b>จำนวนโครงการ</b>				<b>12</b>	<b>28</b>	<b>8,745,694</b>	<b>898,000</b>	<b>3,271,217</b>	<b>4,739,377</b>	<b>900,500</b>	<b>8,911,094</b>
<b>รวมงบประมาณยุทธศาสตร์ที่ 5</b>						<b>9,643,694</b>		<b>8,010,594</b>			

**ภาคผนวก ก**

กรอบระยะเวลาการดำเนินโครงการตามแผนปฏิบัติการประจำปี  
มหาวิทยาลัยวงษ์ชวลิตกุล ปีการศึกษา 2564  
และผู้รับผิดชอบโครงการ

ระยะเวลาการดำเนินโครงการตามแผนปฏิบัติการประจำปี มหาวิทยาลัยวงษ์ชวลิตกุล ปีการศึกษา 2564

รหัสโครงการ	โครงการ	พ.ศ. 2564							พ.ศ. 2565					งบประมาณ	ผู้รับผิดชอบ	
		มีย	กค	สค	กย	ตค	พย	ธค	มค	กพ	มีค	เมย	พค			
<b>ยุทธศาสตร์ที่ 1 การพัฒนาหลักสูตรนวัตกรรมเพื่อตอบสนองต่อการเรียนรู้ตลอดชีวิต</b>																
<b>คณะนิติศาสตร์</b>																
นต-1-1	เส้นทางนิติศาสตร์														24,280	อ. บุญชนัญญา สุขเสมอ คณะนิติศาสตร์
	กิจกรรมที่ 1 กิจกรรมฝึกอบรมเชิงปฏิบัติการ “ทักษะนิติศาสตร์”	↔													8,000	
	กิจกรรมที่ 2 ปลุกฝังความเป็นนักนิติศาสตร์		↔												16,280	
นต-1-2	ต้นกล้านักกฎหมายรุ่นใหม่									↔					17,000	อ. วรณทนี รุ่งเรืองสภาคูล
นต-1-3	ส่งเสริมการแข่งขันทางวิชาการสำหรับนักศึกษา	←													25,250	อ. สิทธิพร ภูบรีศ
นต-1-4	การเตรียมพร้อมนักศึกษาสู่เส้นทางวิชาชีพนิติศาสตร์														7,100	คณะกรรมการหลักสูตรนิติศาสตร์ บัณฑิต
<b>คณะนิเทศศาสตร์</b>																
นท-1-1	Comm. Arts Show 2022 ประกอบด้วย 2 กิจกรรม														23,415	อ. วีระยุทธ ทรัพย์ประเสริฐ
	กิจกรรมที่ 1 เทศกาลหนังสือเมืองย่า 2022									↔					22,790	
	กิจกรรมที่ 2 นิทรรศการแสดงผลงานนักศึกษา									↔					625	
นท-1-2	สหภาพกล้องส่องทัศน ครั้งที่ 8								↔						6,000	อ. วีระยุทธ ทรัพย์ประเสริฐ
<b>คณะบริหารธุรกิจ</b>																
บธ-1-1	การส่งเสริมและพัฒนาบัณฑิต คณะบริหารธุรกิจ ประจำปีการศึกษา 2564														186,746	อ. ศศิวิมล เปียหมื่นไวย
	กิจกรรมที่ 1 การแข่งขันแนวคิดธุรกิจ “ธุรกิจ ชีวิตวิถีใหม่”	←													41,820	
	กิจกรรมที่ 2 ศึกษาดูงานเพื่อเตรียมความพร้อมสู่ตลาดแรงงาน คณะบริหารธุรกิจ ปีการศึกษา 2564								↔						46,680	
	กิจกรรมที่ 3 ส่งเสริมนักศึกษาเข้าร่วมการแข่งขันภายนอกมหาวิทยาลัย	←													94,800	
	กิจกรรมที่ 4 การสื่อสารภาษาอังกฤษ และการใช้เทคโนโลยีสารสนเทศสำหรับนักศึกษา คณะบริหารธุรกิจ ประจำปีการศึกษา 2564									↔					3,446	
บธ-1-2	การเตรียมความพร้อมให้นักศึกษา คณะบริหารธุรกิจ ปีการศึกษา 2564														59,340	อ. บารมี วรณพงศ์เจริญ
	กิจกรรมที่ 1 ปฐมนิเทศต้อนรับนักศึกษาใหม่และเสริมสร้างอัตลักษณ์นักศึกษา คณะบริหารธุรกิจ ปีการศึกษา 2564	↔													11,140	
	กิจกรรมที่ 2 สายรหัสพี่ดูแลน้อง	←							↔						0	
	กิจกรรมที่ 3 คลินิกนักศึกษา คณะบริหารธุรกิจ ประจำปีการศึกษา 2564	←													48,200	

รหัสโครงการ	โครงการ	พ.ศ. 2564							พ.ศ. 2565					งบประมาณ	ผู้รับผิดชอบ
		มีย	กค	สค	กย	ตค	พย	ธค	มค	กพ	มีค	เมย	พค		
บธ-1-3	ส่งเสริมและเตรียมความพร้อมนักศึกษาเพื่อขึ้นสอบใบอนุญาตประกอบวิชาชีพ คณะบริหารธุรกิจ ประจำปีการศึกษา 2564													9,500	อ.วริศรา วงษ์เทมีย์
	กิจกรรมที่ 1 ส่งเสริมและเตรียมความพร้อมนักศึกษาเพื่อขึ้นสอบใบอนุญาตประกอบวิชาชีพ คณะบริหารธุรกิจ (สาขาวิชาการบัญชี,สาขาวิชาการท่องเที่ยวและการโรงแรม,สาขาวิชาการเงินและการธนาคาร)			←										9,000	
	กิจกรรมที่ 2 ตลาดนัดสร้างอาชีพ คณะบริหารธุรกิจ 2564				↔						↔			500	
บธ-1-4	การนิเทศงานสหกิจศึกษาและบัณฑิตปริเยียม คณะบริหารธุรกิจ 2564													43,980	อ.สิริรักษ์ รัตนานิคม
	กิจกรรมที่ 1 นิเทศงานสหกิจศึกษา สาขาการท่องเที่ยวและการโรงแรม					←						→		4,280	
	กิจกรรมที่ 2 นิเทศงานสหกิจศึกษา สาขาการบัญชี					←						→		4,700	
	กิจกรรมที่ 3 นิเทศงานสหกิจศึกษา สาขาการตลาด (บัณฑิตปริเยียม)	←											→	17,500	
	กิจกรรมที่ 4 นิเทศงานสหกิจศึกษา สาขาการจัดการ (บัณฑิตปริเยียม)	←											→	17,500	
<b>คณะพยาบาลศาสตร์</b>															
พยบ-1-1	ปรับปรุงหลักสูตรพยาบาลศาสตรบัณฑิต (หลักสูตรปรับปรุง พ.ศ.2565) (โครงการต่อเนื่องจากปีการศึกษา 2563)	←												27,950	อ.ปานจิต นามพลกรัง
พยบ-1-2	รับนักศึกษาและเตรียมความพร้อมก่อนเข้าศึกษา ปีการศึกษา 2564													384,450	อ.ณัชชา วรรณนิยม
	กิจกรรมที่ 1 สอบคัดเลือกนักศึกษา				←							→		184,750	
	กิจกรรมที่ 2 เตรียมความพร้อมก่อนเข้าศึกษา												↔	199,700	
พยบ-1-3	เตรียมความพร้อมสอบขึ้นทะเบียนรับใบอนุญาตประกอบวิชาชีพ ปีการศึกษา 2564	←											→	168,560	ผศ. ดร.สุตา หันกลาง
พยบ-1-4	เสริมสร้างความเข้มแข็งทางวิชาการนักศึกษาพยาบาล ปีการศึกษา 2564	←											→	16,850	อ.มธุสร ปลาโพธิ์ อ.ศริญญา นาคสรน้อย
พยบ-1-5	สัมมนาหลักสูตรพยาบาลศาสตรบัณฑิต ปีการศึกษา 2564													43,870	อ. ตะวัน แสงสุวรรณ
	กิจกรรมที่ 1 อบรมการจัดการเรียนการสอนในศตวรรษที่ 21							11						23,670	
	กิจกรรมที่ 2 สัมมนาหลักสูตร										22-23			20,200	
พยบ-1-6	พัฒนานักศึกษาตามคุณลักษณะที่พึงประสงค์ การบริการนักศึกษาและศิษย์เก่า ปีการศึกษา 2564													326,070	พ.อ. (หญิง) ดร.กัลยา ไม้เกาะ ผศ.อรพรรณ อุดมพร
	กิจกรรมที่ 1 การอบรมการใช้สื่อเทคโนโลยี สร้างสรรค์สังคม			←										10,500	
	กิจกรรมที่ 2 ส่งเสริมความพอเพียง มีวินัย สุจริต มีจิตอาสา			↔				↔						5,000	
	กิจกรรมที่ 3 เพิ่มพลังใจ พลังชีวิต	←											→	30,500	
	กิจกรรมที่ 4 พัฒนาผู้นำและสัมมนาสโมสรนักศึกษา			↔							↔			59,900	

รหัสโครงการ	โครงการ	พ.ศ. 2564							พ.ศ. 2565					งบประมาณ	ผู้รับผิดชอบ
		มีย	กค	สค	กย	ตค	พย	ธค	มค	กพ	มีค	เมย	พค		
พยบ-1-6 (ต่อ)	กิจกรรมที่ 5 พัฒนาบุคลากรภาพ : Nurse VU smart รุ่นที่ 3								↔					14,520	
	กิจกรรมที่ 6 สานสัมพันธ์พี่น้องสีฟ้าคราม	↔								↔				43,700	
	กิจกรรมที่ 7 เตรียมความพร้อมเข้าสู่วิชาชีพพยาบาล					↔				↔	↔			139,950	
	กิจกรรมที่ 8 ให้บริการข้อมูลข่าวสารแก่นักศึกษาและศิษย์เก่า	←											→	22,000	
พยบ-1-7	สิ่งสนับสนุนการเรียนรู้ ปีการศึกษา 2564	←											→	1,560,600	อ. แสงเดือน จินดาไพศาล
พยบ-1-8	รับนักศึกษาหลักสูตรประกาศนียบัตรผู้ช่วยพยาบาล ปีการศึกษา 2564													50,500	อ. พันเอกหญิง ดร. กัลยา ไม้เกาะ
	กิจกรรมที่ 1 ประชาสัมพันธ์ และ สอบคัดเลือกนักศึกษา	←											→	43,900	อ. วารินทร์ วัฒนานนท์เสถียร
	กิจกรรมที่ 2 ปฐมนิเทศนักศึกษา												↔	6,600	
พยบ-1-9	ปัจฉิมนิเทศ และมอบประกาศนียบัตรแก่ผู้สำเร็จการศึกษาหลักสูตรประกาศนียบัตรผู้ช่วยพยาบาล ปีการศึกษา 2564													107,190	อ. พันเอกหญิง ดร. กัลยา ไม้เกาะ
	กิจกรรมที่ 1 ปัจฉิมนิเทศ												↔	39,090	อ. วารินทร์ วัฒนานนท์เสถียร
	กิจกรรมที่ 2 มอบประกาศนียบัตรแก่ผู้สำเร็จการศึกษาหลักสูตรประกาศนียบัตรผู้ช่วยพยาบาล												↔	68,100	
<b>คณะวิศวกรรมศาสตร์</b>															
วศ-1-1	เตรียมความพร้อมก่อนเข้าศึกษา คณะวิศวกรรมศาสตร์													20,000	ผศ.ดร. ชีวินทร์ ลิ้มศิริ
	กิจกรรมที่ 1 จัดอบรมการคำนวณขั้นพื้นฐานทางวิศวกรรม ทักษะภาษาอังกฤษ และด้าน ICT	↔	↔											20,000	อ. ดร. ณัฐสุรางค์ ยะสูงเนิน
	กิจกรรมที่ 2 ฝึกดูแลน้อง	←	←	←	←	←	←	←	←	←	←	←	←	0	
	กิจกรรมที่ 3 อบรมคุณธรรม จริยธรรม	←	←	←	←	←	←	←	←	←	←	←	←	0	
วศ-1-2	การพัฒนาทักษะชีวิตและอาชีพด้านวิศวกรรม	←	←	←	←	←	←	←	←	←	←	←	15,500	ผศ.ดร. ชีวินทร์ ลิ้มศิริ อ. หวังแก้ว บุญสวน	
<b>คณะศึกษาศาสตร์</b>															
ศษ-1-1	การนิเทศการสอนหลักสูตรประกาศนียบัตรบัณฑิตวิชาชีพครูรุ่นปีการศึกษา 2563 และปีการศึกษา 2564													125,080	ผศ.ดร. ขวลิต เกตุกระทุ่ม
	กิจกรรมที่ 1 นิเทศนักศึกษารุ่นปีการศึกษา 2563 ครั้งที่ 2 เดือน ตุลาคม-พฤศจิกายน 2564 ในรายวิชาฝึกปฏิบัติการสอน 2						↔							125,080	
	นิเทศนักศึกษารุ่นปีการศึกษา 2564 ครั้งที่ 2 เดือน มกราคม-กุมภาพันธ์ 2565 ในรายวิชาฝึกปฏิบัติการสอน 1								↔	↔				0	
ศษ-1-2	เตรียมความพร้อมเข้าสู่วิชาชีพครูปีการศึกษา 2564								22-23 และ 29-30	5-6				15,000	ผศ.ดร. นัฐยา บุญกอง

รหัสโครงการ	โครงการ	พ.ศ. 2564							พ.ศ. 2565					งบประมาณ	ผู้รับผิดชอบ	
		มีย	กค	สค	กย	ตค	พย	ธค	มค	กพ	มีค	เมย	พค			
ศษ-1-3	VULC English Spelling Bee Competition 2021								←	→					10,500	อ.ดร. จินตนา วีระปรียากร
ศษ-1-4	นิเทศการฝึกประสบการณ์วิชาชีพนักศึกษาหลักสูตรศึกษาศาสตรมหาบัณฑิต สาขาวิชาการบริหารการศึกษา	←												→	24,496	รศ. ดร.จำเริญรัตน์ จิตต์จิรจรรย์
ศษ-1-5	15 Hour Intensive TOEIC Review for Faculty of Education Students (โครงการติวเข้มภาษาอังกฤษ 15 ชั่วโมงเพื่อการสอบวัดระดับ TOEIC สำหรับนักศึกษาคณะศึกษาศาสตร์)									←	→				0	อ. ดร. จินตนา วีระปรียากร
ศษ-1-6	การแข่งขันทักษะทางเทคโนโลยีสำหรับนักศึกษาดววรรษที่ 21 ปี 64 (VU Innovator 2021) ครั้งที่ 2						←							→	25,000	ผศ. ดร. กฤตย์บุษย์ สารนอก อ. รัชพันธ์ สรภูมิ
ศษ-1-7	เสริมความรู้และประสบการณ์การเป็นผู้บริหารการศึกษามืออาชีพ หลักสูตรปรัชญาดุษฎีบัณฑิต สาขาวิชาการบริหารการศึกษา ปี 2564														340,110	อ.ดร.วรสิทธิ์ รัตนวราหะ
	กิจกรรมที่ 1 การเตรียมความพร้อมด้านการวิจัย (นักศึกษารุ่นที่ 19)	↔													22,300	
	กิจกรรมที่ 2 การเสริมสร้างประสบการณ์วิจัยและการบริหารยุคใหม่ (นักศึกษารุ่นที่ 18 และนักศึกษารุ่นที่ 19)		←											→	700	
	กิจกรรมที่ 3 การพัฒนาบุคลิกภาพและมารยาททางสังคม (นักศึกษารุ่นที่ 18 และนักศึกษารุ่นที่ 19)							↔							0	
	กิจกรรมที่ 4 การศึกษาดูงานการจัดการศึกษาในประเทศ/ ต่างประเทศ (นักศึกษารุ่นที่ 19)	←												→	301,310	
	กิจกรรมที่ 5 การพิจารณาโครงร่างวิทยานิพนธ์นักศึกษาระดับปริญญา ดุษฎีบัณฑิต สาขาวิชาการบริหารการศึกษา(Round Table) นักศึกษารุ่นที่ 19										←			→	12,800	
	กิจกรรมที่ 6 การฝึกประสบการณ์วิชาชีพการบริหารการศึกษานักศึกษารุ่นที่ 19	←												→	3,000	
ศษ-1-8	กิจกรรมวันครูประจำปี 2564													12	18,100	อ.ดร.ปานฤศิริ จันทร์ศิริ
ศษ-1-9	การอบรมเตรียมความพร้อมด้านการใช้เทคโนโลยีสารสนเทศก่อนเรียน สำหรับนักศึกษาชั้นปีที่ 1 ระดับปริญญาตรี คณะศึกษาศาสตร์	←		→											12,000	อ.ประภัสสร กองทอง
ศษ-1-10	พัฒนาทักษะและเสริมสร้างความเป็นครู หลักสูตรศึกษาศาสตรมหาบัณฑิต สาขาวิชาหลักสูตรและการสอน คณะศึกษาศาสตร์ ปี 2564 (สัมมนาและ นิเทศการฝึกปฏิบัติการสอน)														265,500	หลักสูตร ศษ.ม. สาขาวิชา หลักสูตรและการสอน
	กิจกรรมที่ 1 การปฐมนิเทศนักศึกษาและสัมมนาก่อนการฝึกปฏิบัติการสอน									↔					17,000	
	กิจกรรมที่ 2 สัมมนาระหว่างปฏิบัติการสอน	↔									↔				17,000	
	กิจกรรมที่ 3 สัมมนาหลังปฏิบัติการสอน					↔						↔			19,000	
	กิจกรรมที่ 4 การนิเทศการปฏิบัติการสอนของนักศึกษา	←			→						←			→	212,500	
ศษ-1-11	การพัฒนาศักยภาพด้าน ICT สำหรับอาจารย์ เพื่อการจัดการศึกษาในศตวรรษที่ 21	←													14,000	อ. รัชพันธ์ สรภูมิ

รหัสโครงการ	โครงการ	พ.ศ. 2564							พ.ศ. 2565					งบประมาณ	ผู้รับผิดชอบ
		มีย	กค	สค	กย	ตค	พย	ธค	มค	กพ	มีค	เมย	พค		
ศษ-1-12	การอบรมและทดสอบภาษาอังกฤษสำหรับนักศึกษาปริญญาเอก										15-30			46,680	ผศ.ดร. นัฐยา บุญทองแสน
ศษ-1-13	การเตรียมความพร้อมในการสอบบรรจุและการเสริมสร้างจิตวิญญาณความเป็นครู 64				25-26									118,065	ผศ.ดร. ขวลิต เกตุกระทุ่ม
ศษ-1-14	จิตอาสาและคุณธรรมจริยธรรมในวิชาชีพครู										3-4			0	ผศ. ดร. ขวลิต เกตุกระทุ่ม
ศษ-1-15	การพัฒนาทักษะวิชาชีพครู							25						24,830	ผศ. ดร. ขวลิต เกตุกระทุ่ม
ศษ. (การสอน วิทยา)-1-16	การอบรมวิชาผู้กำกับลูกเสือขั้นความรู้เบื้องต้น (Basic Unit Leader Training Course; B.T.C.) เพื่อพัฒนาความเป็นผู้นำของนักศึกษาวิชาชีพครู					↔								177,750	ผศ. ดร. อรุณา ปราชญ์ปรีชา อ. ประภัสสร กองทอง
ศษ. (ปฐมวัย)- 1-17	ประกวดสื่อการจัดการเรียนรู้ระดับปฐมวัย	←											→	19,990	อ. ดร.สมพร ชาลีเครือ
<b>คณะสถาปัตยกรรมศาสตร์</b>															
สส-1-1	บูรณาการการเรียนรู้กับการพัฒนานักศึกษา 2564													7,115	อ. รังสรรค์ ตาลจรัส
	กิจกรรมที่ 1 เตรียมความพร้อมก่อนเข้าศึกษา	↔												2,699	
	กิจกรรมที่ 2 ปฐมนิเทศ, มัจฉิม และปัจฉิมนิเทศ (จัดร่วมกับส่วนกลางสำนักพัฒนานักศึกษา)													0	
	กิจกรรมที่ 3 ARVU Speed-X (ภาคการศึกษาที่ 1 และ 2)		↔	↔			↔							4,416	
สส-1-2	นิเทศนักศึกษาฝึกปฏิบัติวิชาชีพทางสถาปัตยกรรม 2564											↔	↔	4,200	อ. นงนุช เสนคำ
สส-1-3	ปรับปรุงหลักสูตรสถาปัตยกรรมศาสตร์บัณฑิต สาขาวิชาสถาปัตยกรรมศาสตร์ (5 ปี) หลักสูตรปรับปรุง พ.ศ. 2566	←											→	42,850	ผศ.กรุง กุลขันธ์
สส-1-4	ส่งเสริมนักศึกษาเข้าร่วมประกวดออกแบบสถาปัตยกรรม					↔					↔			11,955	อ. บุศรา สำราญเรงจิตต์ อ. ธีระเดช จินจะโปะ
<b>คณะสาธารณสุขศาสตร์</b>															
สธ.(สาธารณสุข)- 1-1	ฝึกทักษะการใช้โปรแกรมสำเร็จรูป HOSxP ปีการศึกษา 2564			26	2, 9									15,770	อ.ดร.มะลิ โพธิพิมพ์
สธ.(อาชีวอนามัย)- 1-2	บรรยายพิเศษ สำหรับหลักสูตรอาชีวอนามัยและความปลอดภัย ประจำปีการศึกษา 2564			↔						↔				10,500	อ. ณัฐวรรณ เลิศกัญญาชัยถาวร อ. ดร. วิทชัย เพชรเสียบ
สธ.(อาชีวอนามัย)- 1-3	การจัดประสบการณ์ด้านสหกิจศึกษา สาขาวิชาอาชีวอนามัยและความปลอดภัย คณะสาธารณสุขศาสตร์ ปีการศึกษา 2564													78,700	อ. ณัฐวรรณ เลิศกัญญาชัยถาวร
	กิจกรรม 1 การเตรียมประสานงานกับสถานประกอบการ		↔	↔	↔									3,000	
	กิจกรรมที่ 2 การนิเทศงานสหกิจศึกษา							↔	↔	↔				75,700	



รหัสโครงการ	โครงการ	พ.ศ. 2564							พ.ศ. 2565					งบประมาณ	ผู้รับผิดชอบ	
		มีย	กค	สค	กย	ตค	พย	ธค	มค	กพ	มีค	เมย	พค			
สธ.(สาธารณสุข)-1-4	ฝึกงานภาคสนาม คณะสาธารณสุขศาสตร์ ปีการศึกษา 2564														75,250	อ. กัญนิกา อยู่สำราญ อ. จุน หน่อแก้ว
	กิจกรรมที่ 1 การปฐมนิเทศนักศึกษา อาจารย์พี่เลี้ยง และการเตรียมความพร้อมนักศึกษาก่อนออกฝึกปฏิบัติงาน						↔								18,400	
	กิจกรรมที่ 2 การฝึกปฏิบัติงานภาคสนามของนักศึกษาในโรงพยาบาลส่งเสริมสุขภาพตำบล								↔	↔					56,100	
	กิจกรรมที่ 3 การประเมินผลโครงการฝึกปฏิบัติงานภาคสนามพัฒนางานสาธารณสุข										↔	↔			750	
สธ-1-5	มหกรรมสุขภาพสาขาสัมพันธ์ ประจำปีการศึกษา 2564														27,960	อ. พานิช แก่นกาญจน์
	กิจกรรมที่ 1 สัมมนาแลกเปลี่ยนเรียนรู้				22										16,085	
	กิจกรรมที่ 2 จัดแสดงผลงานนักศึกษา				22										11,875	
สธ-1-6	จัดซื้อวัสดุห้องปฏิบัติการคณะสาธารณสุขศาสตร์ ปีการศึกษา 2564	↔	↔	↔	↔	↔	↔	↔	↔	↔	↔	↔	↔	400,000	อ. จิราภรณ์ ประธรรมโย	
สธ.(อาชีวอนามัย)-1-7	ฝึกอบรมดับเพลิงขั้นต้น การตอบโต้ภาวะฉุกเฉิน และการอพยพหนีไฟ				↔	↔									17,720	อ. วรรัตน์ สังวะลี
สธ-1-8	ศึกษาดูงานปฏิบัติการกายวิภาคศาสตร์และสรีรวิทยา 1, 2 นอกสถานที่									↔					41,193	อ. กัญนิกา อยู่สำราญ
สธ.(สาธารณสุข)-1-9	เตรียมความพร้อมนักศึกษา คณะสาธารณสุขศาสตร์ ปีการศึกษา 2564														35,000	อ. ศรีสกุล ชนะพันธ์
	กิจกรรมที่ 1 เตรียมความพร้อมนักศึกษาใหม่ชั้นปีที่ 1 ณ มหาวิทยาลัยวงษ์ชวลิตกุล	↔													12,000	
	กิจกรรมที่ 2 ศึกษาดูงาน ณ โรงพยาบาลส่งเสริมสุขภาพตำบล และโรงงานอุตสาหกรรม	↔													21,000	
	กิจกรรมที่ 3 เตรียมความพร้อมด้านวิชาชีพสาธารณสุขด้วยการทำจิตอาสา ณ หน่วยงานที่เกี่ยวข้องด้านสุขภาพ							↔	↔	↔					2,000	
สธ.(สาธารณสุข)-1-10	การทบทวนองค์ความรู้วิชาชีพการสาธารณสุขชุมชน ปี พ.ศ. 2564		↔	↔	↔	↔	↔	↔	↔	↔	↔	↔	↔	88,700	อ. ดร.ธีรยุทธ อุดมพร	
<b>สำนักบรรณสารและสารสนเทศ</b>																
สบส-1-1	อบรมการใช้ห้องสมุด	↔	↔	↔	↔	↔	↔	↔	↔	↔	↔	↔	↔	0	อ.อุษา ไชขุนทด	
สบส-1-2	ส่งเสริมการอ่านและการใช้บริการห้องสมุด	↔	↔	↔	↔	↔	↔	↔	↔	↔	↔	↔	↔	3,100	อ.อุษา ไชขุนทด	

รหัสโครงการ	โครงการ	พ.ศ. 2564							พ.ศ. 2565					งบประมาณ	ผู้รับผิดชอบ	
		มีย	กค	สค	กย	ตค	พย	ธค	มค	กพ	มีค	เมย	พค			
สำนักพัฒนานักศึกษา																
สนพ-1-1	ต้อนรับน้องใหม่ ประจำปีการศึกษา 2564 รุ่นแมวลีสวาด 4														738,075	อ. วิสิฐศักดิ์ รักพร
	กิจกรรมที่ 1 ปฐมนิเทศนักศึกษาใหม่	↔													194,500	
	กิจกรรมที่ 2 กิจกรรมสัปดาห์อาสาสมัคร	↔													110,000	
	กิจกรรมที่ 3 กิจกรรมบายศรีสู่ขวัญน้องใหม่	↔													129,000	
	กิจกรรมที่ 4 กิจกรรมประกวด Freshy VU 2020	↔													132,700	
	กิจกรรมที่ 5 กิจกรรมกีฬาน้องใหม่	↔													41,475	
	กิจกรรมที่ 6 กิจกรรมไหว้ครู และตักบาตรน้องใหม่	↔													130,400	
สนพ-1-2	พัฒนาศักยภาพผู้นำ และจิตอาสา ประจำปี 2564	↔													226,850	อ. วรภูษิตพิชญ์ ศิริวัชรโชค
	กิจกรรมที่ 1 อบรมสัมมนาเชิงปฏิบัติการพัฒนาศักยภาพผู้นำนักศึกษา	19-20													103,530	
	กิจกรรมที่ 2 อบรมสัมมนาเชิงปฏิบัติการเขียนโครงการของชมรม	26-27													50,530	
	กิจกรรมที่ 3 ค่ายจิตอาสา					30-31									72,790	
สนพ-1-3	Drugs Free Society ประจำปีการศึกษา 2564														19,160	อ.ชาญชัย ทรงราชย์
	กิจกรรมที่ 1 เข้าร่วมอบรมแกนนำที่ดูแลน้องป้องกันยาเสพติด	↔													2,700	
	กิจกรรมที่ 2 กิจกรรมการณรงค์ภายในมหาวิทยาลัยวงษ์ชวลิตกุล	↔													16,460	
สนพ-1-4	การอบรมการประกันคุณภาพการศึกษา สำหรับนักศึกษา ประจำปีการศึกษา 2564		14												149,290	อ. วรภูษิตพิชญ์ ศิริวัชรโชค
สนพ-1-5	MC VU รุ่นที่ 2														203,060	อ.ชาญชัย ทรงราชย์
	กิจกรรม MC VU 2021 ครั้งที่ 1 อบรมเชิงปฏิบัติการ การพูดในที่สาธารณะ และทักษะการสื่อสาร		10-11												106,880	
	กิจกรรม MC VU 2021 ครั้งที่ 2 การอ่านข่าว		14												6,180	
	กิจกรรม MC VU 2021 ครั้งที่ 3 การจัดประกวดแข่งขัน MC VU 2021	↔													90,000	
สนพ-1-6	การแข่งขันกีฬา “อีสปอร์ต ROV Tournament 2021” ประจำปีการศึกษา 2564			21-29											107,500	อ.ตรีชา เพ็ชรดี
สนพ-1-7	“morvong ฟุตบอล คัพ ครั้งที่ 1” ประจำปี 2564				1-10										277,396	อ. วิสิฐศักดิ์ รักพร
สนพ-1-8	อบรมคุณธรรม จริยธรรม และสร้างเสริมทักษะชีวิต ประจำปีการศึกษา 2564														267,000	อ. วรภูษิตพิชญ์ ศิริวัชรโชค
	กิจกรรมที่ 1 อบรมจริยธรรม คุณธรรม และสร้างเสริมทักษะชีวิต ครั้งที่ 1				8										133,500	
	กิจกรรมที่ 2 อบรมจริยธรรม คุณธรรม และสร้างเสริมทักษะชีวิต ครั้งที่ 2								19						133,500	
สนพ-1-9	การแข่งขันกีฬามหาวิทยาลัยแห่งประเทศไทย ครั้งที่ 48							↔							574,520	อ. วิสิฐศักดิ์ รักพร

รหัสโครงการ	โครงการ	พ.ศ. 2564							พ.ศ. 2565					งบประมาณ	ผู้รับผิดชอบ		
		มีย	กค	สค	กย	ตค	พย	ธค	มค	กพ	มีค	เมย	พค				
สนพ-1-10	การแข่งขันกีฬาภายในมหาวิทยาลัยวงษ์ชวลิตกุล “แคสเทกเกมส์ ครั้งที่ 38”							←	→						824,424	อ.วิไลฐศักดิ์ รักพร	
สนพ-1-11	ศึกษาดูงานด้านพัฒนากิจกรรมนักศึกษา ประจำปีการศึกษา 2564										18				13,840	อ. วรภูษิรพิชญ์ ศิริวัชรวโรชค	
สนพ-1-12	ปัจฉิมนิเทศนักศึกษา ประจำปีการศึกษา 2564									10					245,300	อ. วรภูษิรพิชญ์ ศิริวัชรวโรชค	
สนพ-1-13	บริการให้คำปรึกษาและแนะแนวการใช้ชีวิตแก่นักศึกษาระดับปริญญาตรี ประจำปีการศึกษา 2564														17,980	อ.ต้องตา ชันธวิธิ	
	กิจกรรมที่ 1 ปรับปรุงห้องให้คำปรึกษาและผ่อนคลายความเครียด	←												→	9,800		
	กิจกรรมที่ 2 พัฒนาความรู้เรื่องการเทคนิคการให้คำปรึกษาสำหรับอาจารย์ที่ปรึกษาเฉพาะทางและให้ความรู้และพัฒนาทักษะชีวิตแก่นักศึกษา	←	→				←	→									5,500
	กิจกรรมที่ 3 บริการให้คำปรึกษา	←											→				2,680
สนพ-1-14	อบรมแกนนำ STAFF รุ่นนงเขาคารม 4 ประจำปีการศึกษา 2564												←	→	349,750	อ.วิไลฐศักดิ์ รักพร	
สนพ-1-15	ม.วงษ์ฯ ห่วงใยใส่ใจผู้กู้ยืม ประจำปี 2564														156,600	นายนาวี กองเกิด	
	กิจกรรมที่ 1 การพิจารณาการให้กู้ยืม และจัดทำสัญญากู้ยืมเงินกองทุน	←												→	42,000		
	กิจกรรมที่ 2 การอบรมให้ความรู้ ความเข้าใจเกี่ยวกับ									←	→				114,600		
สนพ-1-16	โยคะเพื่อสุขภาพ ครั้งที่ 1 ประจำปี 2564			←	→										82,000	อ. วิไลฐศักดิ์ รักพร	
<b>สำนักวิจัยและบริการวิชาการ</b>																	
สวจ-1-1	การประเมินคุณภาพบัณฑิต ติดตามการมีงานทำ และสำรวจความพึงพอใจของอาจารย์และนักศึกษาต่อหลักสูตร															27,000	ผศ. ดร.ชีวินทร์ ลิ่มศิริ ผศ. ดร.สุดา หันกลาง นางณัญญา พรศักดิ์ดา
	กิจกรรมที่ 1 สำรวจความพึงพอใจของผู้ประกอบการที่มีต่อบัณฑิต รุ่นปีการศึกษา 2563									←	→					11,300	
	กิจกรรมที่ 2 ติดตามผลการมีงานทำของบัณฑิต มหาบัณฑิต และดุษฎีบัณฑิต รุ่นปีการศึกษา 2563									←	→					7,400	
	กิจกรรมที่ 3 สำรวจความพึงพอใจของอาจารย์ที่มีต่อหลักสูตรและการจัดการห้องเรียน ปีการศึกษา 2564													←	→	2,000	
	กิจกรรมที่ 4 สำรวจความพึงพอใจของนักศึกษาที่มีต่อหลักสูตรและการจัดการห้องเรียน ปีการศึกษา 2564											←	→			2,000	

รหัสโครงการ	โครงการ	พ.ศ. 2564						พ.ศ. 2565					งบประมาณ	ผู้รับผิดชอบ	
		มีย	กค	สค	กย	ตค	พย	ธค	มค	กพ	มีค	เมย			พค
ยุทธศาสตร์ที่ 2 พัฒนาคุณภาพงานวิจัย สนองต่อความต้องการของสังคม															
คณะนิติศาสตร์															
นต-2-1	การพัฒนาข้อเสนอโครงการวิจัย คณะนิติศาสตร์	←												150,000 (อยู่ใน สน.วิจัย)	อ.สิทธิพร ภู่นริศ
คณะนิเทศศาสตร์															
นท-2-1	สนับสนุนทุนวิจัยหรืองานสร้างสรรค์ คณะนิเทศศาสตร์ ปีการศึกษา 2564	←												125,000 (อยู่ใน สน.วิจัย)	ผู้ช่วยศาสตราจารย์เมตตา ดีเจริญ อ.บุษบาบรรณ ไชยศิริ
คณะบริหารธุรกิจ															
บธ-2-1	พัฒนาศักยภาพนักวิจัยให้สามารถผลิตงานสร้างสรรค์และนวัตกรรมได้คณะบริหารธุรกิจ ปีการศึกษา 2564													771,500	อ. อธิต ทิวะตะศิริ
	กิจกรรมที่ 1 กิจกรรมส่งเสริมและพัฒนางานวิจัยให้มีคุณภาพ (คลินิกนักวิจัย)	←												766,500 (อยู่ใน สน.วิจัย)	
	กิจกรรมที่ 2 ส่งเสริมและพัฒนาโครงการงานของนักศึกษาเป็น Research based ที่ต่อยอดเป็นงานวิจัย	←												5,000	
คณะพยาบาลศาสตร์															
พยบ-2-1	ส่งเสริมการวิจัย นวัตกรรมทางการแพทย์ และผลงานวิชาการของอาจารย์อย่างครบวงจร													69,540	ผศ. ดร. เกิดศิริ หงษ์ไทย
	กิจกรรมที่ 1 : นำเสนอ concept paper และวิพากษ์			↔						↔				12,600	
	กิจกรรมที่ 2 : การอบรมเชิงปฏิบัติการ เรื่องการเขียนโครงร่างวิจัยเพื่อขอทุนวิจัยภายนอกฯ									↔				25,170	
	กิจกรรมที่ 3 : นำเสนอความก้าวหน้าในการทำวิจัย เพื่อกระตุ้นและให้ข้อเสนอแนะในการทำวิจัยให้บรรลุเป้าหมายภายในระยะเวลาที่เหมาะสม									↔				12,600	
	กิจกรรมที่ 4 : นำเสนอและวิพากษ์บทความวิจัย/บทความวิชาการเพื่อให้ข้อเสนอแนะและสามารถปรับแก้บทความส่งตีพิมพ์ในวารสารที่เหมาะสม										↔			19,170	
พยบ-2-2	ตำราคณะพยาบาลศาสตร์ ปีการศึกษา 2564	←												408,450	รศ. ดร. กัลยา พัฒนะศรี
คณะวิศวกรรมศาสตร์															
วศ-2-1	การส่งเสริมงานวิจัยหรืองานสร้างสรรค์หรือนวัตกรรม คณะวิศวกรรมศาสตร์	←												1,270,000 (อยู่ใน สน.วิจัย)	คณบดีคณะวิศวกรรมศาสตร์ ผศ. กฤษฏา วิไลลักษณ์
วศ-2-2	การประชุมวิชาการวิศวกรรมศาสตร์ วิทยาศาสตร์ เทคโนโลยี และสถาปัตยกรรมศาสตร์ ครั้งที่ 12 (ESTACON 2021)	←								→				15,000	คณบดีคณะวิศวกรรมศาสตร์ ดร.จิตติมา กุลวงศ์



รหัสโครงการ	โครงการ	พ.ศ. 2564							พ.ศ. 2565					งบประมาณ	ผู้รับผิดชอบ	
		มีย	กค	สค	กย	ตค	พย	ธค	มค	กพ	มีค	เมย	พค			
สวจ-2-4 (ต่อ)	กิจกรรมที่ 2 พัฒนาศักยภาพคณะกรรมการพิจารณาจริยธรรมการวิจัยในมนุษย์ มหาวิทยาลัยวงษ์ชวลิตกุล	←													25,000	
	กิจกรรมที่ 3 การอบรมให้ความรู้เกี่ยวกับขั้นตอนการขอจริยธรรมการวิจัยในมนุษย์ มหาวิทยาลัยวงษ์ชวลิตกุล				↔				↔					8,360		
	กิจกรรมที่ 4 การศึกษาดูงานของคณะกรรมการพิจารณาจริยธรรมการวิจัยในมนุษย์ มหาวิทยาลัยวงษ์ชวลิตกุล												↔	6,860		
<b>ยุทธศาสตร์ที่ 3 การพัฒนาวัตกรรมการวิชาการสู่ชุมชนและสังคมเพื่อมั่นคง มั่งคั่ง และยั่งยืน</b>																
<b>คณะนิติศาสตร์</b>																
นต-3-1	การจัดอบรมการให้ความรู้กฎหมายแก่ผู้สูงอายุ	←													13,000	อ. พรพิรุณ ธีบุญศรี
นต-3-2	อบรมภาษาสำหรับบุคคลทั่วไปและผู้ประกอบการ รุ่นที่ 2													↔	48,980	อ. พรพิรุณ ธีบุญศรี
<b>คณะนิเทศศาสตร์</b>																
นท-3-1	นิเทศศาสตร์ปีความรู้สู่สังคม														15,206	อ. พรทิพย์ นิพนพานนท์
	กิจกรรมที่ 1 อบรมเชิงปฏิบัติการ : “ปั้น Facebook Content อย่างไร ให้มัดใจแฟนเพจ”			↔											14,110	
	กิจกรรมที่ 2 “จับมือน้องสานฝันต่อที่ ม.วงษ์ชวลิตกุล”			↔	↔				↔	↔					1,096	
<b>คณะบริหารธุรกิจ</b>																
บธ-3-1	บริการวิชาการแบบมีรายได้ คณะบริหารธุรกิจ ปีการศึกษา 2564														257,000	อ. วราพร โภชน์เกาะ
	กิจกรรมที่ 1 การประเมินผลการสำรวจความพึงพอใจของผู้รับบริการที่มีต่อคุณภาพการให้บริการขององค์การปกครองส่วนท้องถิ่น ในเขตจังหวัดนครราชสีมา	←													210,000	
	กิจกรรมที่ 2 อบรมเชิงปฏิบัติการ การตกแต่งและออกแบบงานกราฟฟิกด้วยโปรแกรม Adobe Photoshop และ Adobe illustrator (ครั้งที่ 3)								22-23						47,000	
บธ-3-2	การให้คำปรึกษาเพื่อยื่นแบบแสดงภาษีเงินได้บุคคลธรรมดา ประจำปีการศึกษา 2564 (บริการวิชาการแบบให้เปล่า)													↔	600	อ. ธมนวรรณ ป้อมสนาม
<b>คณะพยาบาลศาสตร์</b>																
พยบ-3-1	การช่วยฟื้นคืนชีพขั้นพื้นฐานและการปฐมพยาบาลเบื้องต้น ครั้งที่ 5 ประจำปีการศึกษา 2564	←													12,670	อ. ดร. ปิติภูมิ โปสว่าง คณาจารย์สาขาวิชาวิทยาการคอมพิวเตอร์
พยบ-3-2	ประชุมวิชาการประจำปี ครั้งที่ 5 ปีการศึกษา 2564													↔	157,335	อ. ปวีณา ระบำโพธิ์ อ. นิกัทรา เศรษฐจันทร์

รหัสโครงการ	โครงการ	พ.ศ. 2564							พ.ศ. 2565					งบประมาณ	ผู้รับผิดชอบ	
		มีย	กค	สค	กย	ตค	พย	ธค	มค	กพ	มีค	เมย	พค			
<b>คณะวิศวกรรมศาสตร์</b>																
วศ-3-1	การอบรมเชิงปฏิบัติการ “การติดตั้งและใช้งานอุปกรณ์ MikroTik และ WiFi ในองค์กร”	←						→							94,000	อ. ดร. ปิติภูมิ โปสว่าง คณาจารย์สาขาวิชาวิทยาการคอมพิวเตอร์
<b>คณะศึกษาศาสตร์</b>																
ศษ-3-1	ศึกษา วารสารศึกษาศาสตร์	←												21,840	ผศ. ดร. นัฐยา บุญกองแสน	
ศษ-3-2	ประชุมและนำเสนอผลงานวิชาการทางการศึกษาระดับชาติ ครั้งที่ 8 เรื่อง การปรับตัวให้เหมาะสมกับความปกติวิถีใหม่: การศึกษาไทยในยุคเปลี่ยนผ่าน										20-21			262,450	ผศ. ดร. นัฐยา บุญกองแสน	
ศษ-3-3	“อบรมเชิงปฏิบัติการการใช้โปรแกรมประยุกต์ทางสถิติเพื่อการวิจัย”					31								25,640	ผศ. ดร. นัฐยา บุญกองแสน	
<b>คณะสถาปัตยกรรมศาสตร์</b>																
สธ-3-1	บริการวิชาการด้านการออกแบบ คณะสถาปัตยกรรมศาสตร์	←						→						11,700	อ. ธีระเดช จินจะโปะ อ. บุศรา สำราญเรืองจิตต์	
สธ-3-2	หลักสูตรระยะสั้นคณะสถาปัตยกรรมศาสตร์ พ.ศ. 2564													40,400	อ. ธีระเดช จินจะโปะ อ. ดร.ศิริวัฒน์ สารเชตต	
	กิจกรรมที่ 1 การอบรมเรื่อง การออกแบบที่พักอาศัยเบื้องต้น		←					→						20,200		
	กิจกรรมที่ 2 การอบรมความรู้เบื้องต้นด้านอสังหาริมทรัพย์									←			→	20,200		
<b>คณะสาธารณสุขศาสตร์</b>																
สธ-3-1	พัฒนาสุขภาพชุมชนสู่สังคมสุขภาวะประจำปีการศึกษา 2564													25,048	ผศ. ดร. วลัยรัชชยา เขตบำรุง ผศ. ดร. มะลิ โพธิพิมพ์	
	กิจกรรมที่ 1 กิจกรรมพัฒนาสุขภาพชุมชนสู่สังคมสุขภาวะ		←								→			19,332		
	กิจกรรมที่ 2 ติดตามผลการดำเนินกิจกรรม						←	→				←	→	300		
	กิจกรรมที่ 3 สังเคราะห์ชุดความรู้ที่เรียน						←	→				←	→	5,416		
สธ-3-2	ประชุมวิชาการระดับชาติ คณะสาธารณสุขศาสตร์ มหาวิทยาลัยวงษ์ชวลิตกุล ครั้งที่ 2 ประจำปี 2564 “การพัฒนานวัตกรรมสร้างสุขภาวะชุมชน” (NCHRI 2022)													118,800	ผศ. ดร. มะลิ โพธิพิมพ์	
	กิจกรรมที่ 1 ระเบียบการการจัดประชุม					←					→			9,000		
	กิจกรรมที่ 2 ระเบียบดำเนินการจัดประชุม										16			109,800		
สธ-3-3	อบรมหลักสูตรระยะสั้น คณะสาธารณสุขศาสตร์ ประจำปี ๒๕๖๔													153,280	อ. ณัฐวรรณ เลิศกัญญาชัยถาวร	
	กิจกรรมที่ 1 หลักสูตรอบรมเจ้าหน้าที่ความปลอดภัยในการทำงานระดับหัวหน้างาน รุ่นที่ 5		←											67,280		
	กิจกรรมที่ 2 หลักสูตรฝึกอบรมเชิงปฏิบัติการปฐมพยาบาลฉุกเฉินและการช่วยฟื้นคืนชีพในสถานประกอบการ	←												→		56,250

รหัสโครงการ	โครงการ	พ.ศ. 2564							พ.ศ. 2565					งบประมาณ	ผู้รับผิดชอบ		
		มีย	กค	สค	กย	ตค	พย	ธค	มค	กพ	มีค	เมย	พค				
สธ-3-3 (ต่อ)	กิจกรรมที่ 3 หลักสูตรอบรมเชิงปฏิบัติการด้านอาชีวอนามัยและความปลอดภัย			←				→							29,750		
สธ-3-4	ประชาสัมพันธ์เชิงรุก คณะสาธารณสุขศาสตร์	←										→			61,710	อ. พจนีย์ พุฒนา	
สธ-3-5	ฝึกอบรมเชิงปฏิบัติการ จริยธรรมการวิจัยในมนุษย์ “Human Subject Protection Course”	←			→										45,275	คณะสาธารณสุขศาสตร์ ร่วมกับ คณะกรรมการพิจารณาจริยธรรม การวิจัยในมนุษย์	
<b>สำนักวิจัยและบริการวิชาการ</b>																	
สวจ-3-1	บริการวิชาการสร้างศักยภาพชุมชนสู่ความมั่นคง มั่งคั่ง และยั่งยืน ประจำปี ปีการศึกษา 2564														41,870	ผศ. ดร. ชีวินทร์ ลีมีศิริ ผศ. ดร. สุดา หันกลาง	
	กิจกรรมที่ 1 พัฒนาบริการวิชาการให้เกิดนวัตกรรมผู้สูงอายุตำบลหมื่นไวย				←										20,540		
	กิจกรรมที่ 2 บริการวิชาการสร้างเสริมศักยภาพชุมชนตำบลลพุดชา				←										21,330		
	กิจกรรมที่ 3 พัฒนาระบบการสื่อสาร/ประชาสัมพันธ์หลักสูตรอบรมระยะสั้น หรือการบริการที่สร้างรายได้ออนไลน์				←										0		
<b>ยุทธศาสตร์ที่ 4 ทำนุบำรุงศิลปวัฒนธรรมและอนุรักษ์ทรัพยากรธรรมชาติและสิ่งแวดล้อม</b>																	
<b>คณะนิเทศศาสตร์</b>																	
นท-4-1	เรียนรู้วันละคำกับภาษาโคราช			←		→									30,000	อ. บุษบาบรรณ ไชยศิริ อ. วีระยุทธ ทรัพย์ประเสริฐ	
<b>คณะบริหารธุรกิจ</b>																	
บธ-4-1	การเผยแพร่วัฒนธรรมท้องถิ่นแบบออนไลน์ คณะบริหารธุรกิจ ปีการศึกษา 2564	←													5,500	อ. สายสวาท โคตรสมบัติ	
บธ-4-2	การประกวดสิ่งประดิษฐ์จากวัสดุเหลือใช้คณะบริหารธุรกิจ ปีการศึกษา 2564														7,100	อ. สายสวาท โคตรสมบัติ	
	กิจกรรมที่ 1 กิจกรรมการประกวดสิ่งประดิษฐ์จากวัสดุเหลือใช้	←			→										6,100		
	กิจกรรมที่ 2 กิจกรรมรณรงค์การลดการใช้พลังงาน			←								→			1,000		
<b>คณะพยาบาลศาสตร์</b>																	
พยบ-4-1	สืบสานศิลปะและวัฒนธรรมไทย ปีการศึกษา 2564														290,647	อ. ทศนีย์ มีเทียน	
	กิจกรรมที่ 1 ส่งเสริมมารยาทไทยและการใช้ภาษาไทย	←			→				↔			←		→	26,575		
	กิจกรรมที่ 2 รณรงค์การแต่งกายด้วยผ้าไทย/ ผ้าพื้นเมือง	←													→		2,000
	กิจกรรมที่ 3 สืบสานประเพณีไทย	↔													22,274		
	กิจกรรมที่ 4 ประดับชุดหมวก เข็มวิหยาฐานะ มอบหมวกและชั้นปี											↔			239,798		
	กิจกรรมที่ 5 การเผยแพร่ผลงานด้านศิลปวัฒนธรรมและภูมิปัญญาไทยทาง สื่อออนไลน์												←		→		0



รหัสโครงการ	โครงการ	พ.ศ. 2564							พ.ศ. 2565					งบประมาณ	ผู้รับผิดชอบ	
		มีย	กค	สค	กย	ตค	พย	ธค	มค	กพ	มีค	เมย	พค			
<b>คณะวิศวกรรมศาสตร์</b>																
วศ-4-1	ไหว้ครูช่าง	27													5,000	อ. รัชชัยย์ ชาญสูงเนิน
<b>คณะศึกษาศาสตร์</b>																
ศษ-4-1	ประกวดพานพื้ไหว้ครู มหาวิทยาลัยวงษ์ชวลิตกุล ปีการศึกษา 2564	↔													6,400	ผศ. ดร. ขวลิต เกตุกระพุ่ม
ศษ-4-2	กิจกรรมการ อนุรักษ์ ฟื้นฟู สืบสาน เผยแพร่วัฒนธรรมไทย และภูมิปัญญาท้องถิ่น ปี 2564	←													6,912	อ. ดร. มารวย ปณะราช
<b>คณะสถาปัตยกรรมศาสตร์</b>																
สธ-4-1	วัฒนธรรมศึกษาสถาปัตยกรรมและประวัติศาสตร์ จังหวัดนครราชสีมา	←													23,500	อ. เปาภิน เวชกามา
<b>คณะสาธารณสุขศาสตร์</b>																
สธ-4-1	ส่งเสริมการนำพืชสมุนไพรพื้นบ้านมาใช้ประกอบอาหารปลอดภัยในชุมชน ประจำปีการศึกษา 2564														9,100	อ. จูน หน่อแก้ว อ. จิราภรณ์ ประธรรมโย
	กิจกรรมที่ 1 ประชุมศึกษาออกแบบเก็บข้อมูล		←												3,500	ดร. ธีรยุทธ อุดมพร
	กิจกรรมที่ 2 จัดทำคู่มือ		←												5,600	
<b>สำนักอธิการบดี</b>																
สบอ-4-1	กฐินสามัคคี มหาวิทยาลัยวงษ์ชวลิตกุล ประจำปี 2564														521,300	สำนักอธิการบดี
สบอ-4-2	รดน้ำขอพร สืบสานประเพณีสงกรานต์ ประจำปี 2564												↔		27,000	สำนักอธิการบดี
<b>สำนักพัฒนานักศึกษา</b>																
สนพ-4-1	ถวายเทียนพรรษาและผ้าอาบน้ำฝนมหาวิทยาลัยวงษ์ชวลิตกุล ประจำปี 2564		21												121,500	อ. ชาญชัย ทรวงราชย์
สนพ-4-2	จัดทำสารานุกรมโคราชศึกษา ประจำปี 2564	←													123,100	รศ. ดร. จำเริญรัตน์ จิตต์จิรจรรย์
สนพ-4-3	เผยแพร่ศิลปวัฒนธรรมอุดมศึกษาครั้งที่ 20	9-11													158,870	อ. ชาญชัย ทรวงราชย์
สนพ-4-4	สืบสานประเพณีวัฒนธรรมไทย และวัฒนธรรมท้องถิ่นโคราช ประจำปี 2564														84,700	อ. ชาญชัย ทรวงราชย์
	กิจกรรมที่ 1 งานฉลองวันแห่งชัยชนะของท้าวสุรนารี										23				49,200	
	กิจกรรมที่ 2 นิทรรศการหอศิลป์และวัฒนธรรมโคราช	←													30,000	
	กิจกรรมที่ 3 แหล่งเรียนรู้วิถีชีวิตอีสาน	←													5,500	
สนพ-4-5	ปรับภูมิทัศน์ อนุรักษ์สิ่งแวดล้อม มหาวิทยาลัยวงษ์ชวลิตกุล ประจำปี 2564														132,900	อ. วิสิฐศักดิ์ รักพร
	กิจกรรมที่ 1 การแยกขยะและการทำปุ๋ยหมัก	←													30,080	
	กิจกรรมที่ 2 ตัดกิ่งไม้ และย่อยกิ่งไม้ ภายในมหาวิทยาลัยฯ	←													36,520	
	กิจกรรมที่ 3 การปลูกต้นไม้ และปรับภูมิทัศน์ ภายในมหาวิทยาลัยฯ	←													66,300	

รหัสโครงการ	โครงการ	พ.ศ. 2564							พ.ศ. 2565					งบประมาณ	ผู้รับผิดชอบ	
		มีย	กค	สค	กย	ตค	พย	ธค	มค	กพ	มีค	เมย	พค			
สนพ-4-6	สวนพฤกษศาสตร์โรงเรียน มหาวิทยาลัยวงษ์ชวลิตกุล													97,728	อ. ตรีชา เพ็ชรดี	
	กิจกรรมที่ 1 ศึกษาเรียนรู้พื้นที่ร่วมสนองพระราชดำริ (อพ.สธ.) สร้างจิตสำนึกการอนุรักษ์ทรัพยากรธรรมชาติ										18			49,728		
	กิจกรรมที่ 2 จัดทำสวนพฤกษศาสตร์โรงเรียน มหาวิทยาลัยวงษ์ชวลิตกุล	←												→		48,000
สนพ-4-7	อนุรักษ์วัฒนธรรมและภูมิปัญญาท้องถิ่น													218,200	ผศ. ดร.วลัญช์ชยา เขตบำรุง	
	กิจกรรมที่ 1 การฝึกอบรมเชิงปฏิบัติการสำรวจและจัดทำฐานทรัพยากรท้องถิ่น 9 ใบบาง				↔									30,500		
	กิจกรรมที่ 2 พัฒนาเว็บไซต์ อพ.สธ. มหาวิทยาลัยวงษ์ชวลิตกุล	←												→		8,500
	กิจกรรมที่ 3 สำรวจวัฒนธรรมและภูมิปัญญาท้องถิ่น	←												→		30,720
	กิจกรรมที่ 4 เข้าร่วมประชุมวิชาการและนิทรรศการ อพ.สธ. : ประโยชน์แท้แก่มหาชน								↔							137,300
	กิจกรรมที่ 5 โครงการจัดทำฐานข้อมูลทรัพยากรท้องถิ่น อพ.สธ.-มหาวิทยาลัยวงษ์ชวลิตกุล	←												→		11,200
ยุทธศาสตร์ที่ 5 การพัฒนาระบบบริหารจัดการที่ทันสมัยและมีประสิทธิภาพโดยใช้หลักธรรมาภิบาล																
คณะนิติศาสตร์																
นต-5-1	พัฒนาศักยภาพอาจารย์และบุคลากร ประจำปี 2564	←												→	67,000	อ.บุญชนันฎฐา สุขเสมอ
นต-5-2	ประชาสัมพันธ์และสื่อสารองค์กร คณะนิติศาสตร์ 2564	←												→	71,590	อ. สาลินี ลิขิตพัฒนกุล
	กิจกรรม 1 ประชาสัมพันธ์หลักสูตรของคณะนิติศาสตร์ มหาวิทยาลัยวงษ์ชวลิตกุล ในรูปแบบ online และ offline	←												→	21,890	อ. บุญชนันฎฐา สุขเสมอ
	กิจกรรม 2 ส่งเสริมความร่วมมือทางวิชาการกับหน่วยงานภาครัฐและเอกชน	←												→	48,500	น.ส. กมลชนก พะไลไผ่
	กิจกรรม 3 การเก็บรวบรวมข้อมูลและช่องทางการติดต่อของศิษย์เก่า	←												→	1,200	คณาจารย์คณะนิติศาสตร์
คณะนิเทศศาสตร์																
นท. 5-1	พัฒนาบุคลากรสายผู้สอนและสายสนับสนุนคณะนิเทศศาสตร์ ประจำปีการศึกษา 2564	←												→	82,000	อ.บุษบาบรรณ ไชยศิริ
นท-5-2	การปรับปรุงอุปกรณ์เพื่อสนับสนุนการเรียนรู้คณะนิเทศศาสตร์ ประจำปีการศึกษา 2564	←												→	82,230	อ.บุษบาบรรณ ไชยศิริ นายเชาว์ฤทธิ์ ศิลาดำ
นท-5-3	อบรมเชิงปฏิบัติการจัดทำคู่มือเพื่อจัดทำเล่มรายงานสหกิจศึกษาสำหรับนักศึกษา คณะนิเทศศาสตร์ มหาวิทยาลัยวงษ์ชวลิตกุล (KM)	←												→	1,175	อ.จิณณพัทธ์ ตั้งดวงมานิตย์

รหัสโครงการ	โครงการ	พ.ศ. 2564							พ.ศ. 2565					งบประมาณ	ผู้รับผิดชอบ	
		มีย	กค	สค	กย	ตค	พย	ธค	มค	กพ	มีค	เมย	พค			
<b>คณะบริหารธุรกิจ</b>																
บธ-5-1	การพัฒนาบุคลากร คณะบริหารธุรกิจปีการศึกษา 2564		←												487,000	อ.วริศรา วงษ์เดมิย์
บธ-5-2	การบริหารจัดการความรู้เพื่อค้นหาแนวปฏิบัติที่ดี คณะบริหารธุรกิจปีการศึกษา 2564														22,190	อ. ธาณี อังคัยศ
	กิจกรรมที่ 1 การจัดการความรู้ด้านการผลิตบัณฑิต	←													11,095	
	กิจกรรมที่ 2 การจัดการความรู้ด้านงานวิจัย	←													11,095	
บธ-5-3	การประชาสัมพันธ์คณะบริหารธุรกิจ ปีการศึกษา 2564	←													39,264	อ. วราญ ศิรินนท์
<b>คณะพยาบาลศาสตร์</b>																
พยบ-5-1	พัฒนาคุณภาพและความเชี่ยวชาญของอาจารย์และบุคลากรคณะพยาบาลศาสตร์ ประจำปีการศึกษา 2564														564,200	รศ. สิริรัตน์ ฉัตรชัยสุชา
	กิจกรรมที่ 1 : อบรม / สัมมนา / ประชุมวิชาการเพื่อพัฒนาศักยภาพอาจารย์	←													500,000	
	กิจกรรมที่ 2 : อบรม / สัมมนา / ประชุมวิชาการเพื่อพัฒนาศักยภาพบุคลากร	←													28,000	
	กิจกรรมที่ 3 : จัดอบรมทางวิชาการแก่อาจารย์	←													36,200	
พยบ-5-2	ปรับปรุงระบบสารสนเทศเพื่อการบริหารและการตัดสินใจ ปีการศึกษา 2564														7,500	อ. ศุภรัตน์ ชาญวิรัตน์
พยบ-5-2 (ต่อ)	กิจกรรมที่ 1 จัดประชุมชี้แจงเกี่ยวกับการใช้ระบบข้อมูลสารสนเทศ (MIS)															
	กิจกรรมที่ 2 ดำเนินการใช้ระบบบันทึกข้อมูลสารสนเทศ															
	กิจกรรมที่ 3 ติดตามการใช้ระบบสารสนเทศ															
	กิจกรรมที่ 4 สรุปประเมินผลการใช้ระบบสารสนเทศ ปัญหาอุปสรรคและข้อเสนอแนะ															
พยบ-5-3	ประชาสัมพันธ์คณะพยาบาลศาสตร์ ปีการศึกษา 2564														70,290	อ. อินทิพร ปักเคเต
	กิจกรรมที่ 1 ประชาสัมพันธ์กิจกรรมและหลักสูตรคณะพยาบาลศาสตร์	←													49,200	
	กิจกรรมที่ 2 แนะนำหลักสูตร ทุนการศึกษาและการรับสมัครนักศึกษาใหม่	←													13,500	
	กิจกรรมที่ 3 ประชาสัมพันธ์บัณฑิตป้ายแดงต่อสถานประกอบการ								←	→					7,590	
พย-5-4	จัดทำแผนบริหารความเสี่ยง และแผนปฏิบัติการประจำปี ปีการศึกษา 2565														27,900	ประธานคณะกรรมการฝ่ายแผนและจัดการความเสี่ยง
	กิจกรรมที่ 1 การจัดทำแผนบริหารความเสี่ยง		←	→				←	→						9,700	
	กิจกรรมที่ 2 การทบทวนแผนกลยุทธ์ และจัดทำแผนปฏิบัติการประจำปี				←										18,200	
พยบ-5-5	การประกันคุณภาพการศึกษาคณะพยาบาลศาสตร์ ปีการศึกษา 2564	←													19,660	คณะกรรมการประกันคุณภาพการศึกษา คณะพยาบาลศาสตร์

รหัสโครงการ	โครงการ	พ.ศ. 2564							พ.ศ. 2565					งบประมาณ	ผู้รับผิดชอบ
		มีย	กค	สค	กย	ตค	พย	ธค	มค	กพ	มีค	เมย	พค		
พยบ-5-6	ประธานคณะกรรมการการจัดการความรู้ ปีการศึกษา 2564													20,700	คณะกรรมการจัดการความรู้ คณะพยาบาลศาสตร์
	กิจกรรมที่ 1 การประชุมแลกเปลี่ยนเรียนรู้เกี่ยวกับเทคนิคและวิธีการสอน	←												10,600	
	กิจกรรมที่ 2 การประชุมแลกเปลี่ยนเรียนรู้เกี่ยวกับการตีพิมพ์ผลงานวิจัย				←									10,100	
<b>คณะวิศวกรรมศาสตร์</b>															
วศ-5-1	ประชาสัมพันธ์หลักสูตร คณะวิศวกรรมศาสตร์													44,200	คณบดีคณะวิศวกรรมศาสตร์ อ.อนุรักษ์ มะโนมัย
	กิจกรรมที่ 1 พัฒนาเว็บไซต์	←												12,000	
	8.2 กิจกรรมที่ 2 ประชาสัมพันธ์หลักสูตรในคณะร่วมกับสำนัก IMC ของมหาวิทยาลัยวงษ์ชวลิตกุล					←								32,200	
วศ-5-2	การพัฒนาความพร้อมอาจารย์ในการเข้าสู่ตำแหน่งทางวิชาการ	←												เข้าร่วมกับ สำนักวิชาการ	คณบดีคณะวิศวกรรมศาสตร์ อ.อนุรักษ์ มะโนมัย
วศ-5-3	การพัฒนาบุคลากร คณะวิศวกรรมศาสตร์ ปีการศึกษา 2564	←												399,000	อ. อนุรักษ์ มะโนมัย
<b>คณะศึกษาศาสตร์</b>															
ศษ-5-1	ประชาสัมพันธ์หลักสูตรศึกษาศาสตรเชิงรุก					←								28,850	ผศ.ดร.นัฐยา บุญทองแสน
ศษ.(ป.บัณฑิต)-5-2	รับสมัครและสอบคัดเลือกหลักสูตรประกาศนียบัตรบัณฑิตวิชาชีพครู 2564	←		→										68,000	ผศ.ดร. ชวลิต เกตุกระทุ่ม
<b>คณะสถาปัตยกรรมศาสตร์</b>															
สธ-5-1 สธ-5-1 (ต่อ)	ประชาสัมพันธ์เชิงรุกและรับสมัครนักศึกษาใหม่ คณะสถาปัตยกรรมศาสตร์													75,978	อ. บุศรา สำราญเรืองจิตต์ อ. เปาลิน เวชกามา อ.ธีระเดช จินจะโปะ
	กิจกรรมที่ 1 ประชาสัมพันธ์หลักสูตรเชิงรุกในสถาบันกลุ่มเป้าหมายร่วมกับ IMC				←									29,778	
	กิจกรรมที่ 2 ประชาสัมพันธ์หลักสูตรและสร้างเครือข่ายให้ความรู้เชิงปฏิบัติการกับสถาบัน			←	→		←	→		←	→			23,540	
	กิจกรรมที่ 3 การตลาดออนไลน์และคอร์สออนไลน์ ARCH VU FOR BEGINNER	←												21,060	
	กิจกรรมที่ 4 รับสมัครและสัมภาษณ์นักศึกษาใหม่								←					1,600	
สธ-5-2	ส่งเสริมและพัฒนาบุคลากรทางด้านวิชาการและสายสนับสนุน คณะสถาปัตยกรรมศาสตร์	←												77,000	ผศ. กรุง กุลชาติ อ.บุศรา สำราญเรืองจิตต์
สธ-5-3	นิทรรศการแสดงผลงานนักศึกษา คณะสถาปัตยกรรมศาสตร์													82,700	อ.บุศรา สำราญเรืองจิตต์ อ.เปาลิน เวชกามา อ.ธีระเดช จินจะโปะ
	กิจกรรมที่ 1 นิทรรศการแสดงผลงานนักศึกษา งานสถาปนิกอีสาน ประจำปี 2564 ณ จังหวัดนครราชสีมา					←	→							16,000	
	กิจกรรมที่ 2 นิทรรศการแสดงผลงานนักศึกษาและจัดแสดงผลงานวิทยานิพนธ์ทางสถาปัตยกรรม ประจำปี 2564										←		→	66,700	

รหัสโครงการ	โครงการ	พ.ศ. 2564							พ.ศ. 2565					งบประมาณ	ผู้รับผิดชอบ	
		มีย	กค	สค	กย	ตค	พย	ธค	มค	กพ	มีค	เมย	พค			
<b>คณะสาธารณสุขศาสตร์</b>																
สธ-5-1	พัฒนาบุคลากร คณะสาธารณสุขศาสตร์ ปีการศึกษา 2564														261,000	อ. กัญนิภา อยู่สำราญ
	กิจกรรมที่ 1 กิจกรรมการพัฒนาความรู้ ทักษะที่เกี่ยวข้องกับพันธกิจของคณะวิชา	←													161,000	
	กิจกรรมที่ 2 กิจกรรมการพัฒนาอาจารย์ในการศึกษาต่อปริญญาเอก	←													100,000	
สธ-5-2	การจัดการความรู้เพื่อพัฒนาความรู้และพัฒนาทักษะด้านการผลิตบัณฑิตและวิจัย คณะสาธารณสุขศาสตร์ ประจำปีการศึกษา 2564														12,400	อ. จิราภรณ์ ประธรรมโย
	กิจกรรมที่ 1 เสาะหาความรู้ที่ต้องการ โดยการแสวงหาความรู้จากเอกสารและบุคคลที่มีความรู้	↔													0	
	กิจกรรมที่ 2 ดำเนินโครงการ			←											12,250	
	กิจกรรมที่ 3 แลกเปลี่ยนเรียนรู้และประเมินผลโครงการ									↔					150	
<b>สำนักบริการการศึกษา</b>																
สบก-5-1	อบรมการใช้งานระบบ VU Family	←								↔					8,400	อ.ดร.อรรถพงษ์ โภชน์เกาะ
<b>สำนักบรรณสารและสารสนเทศ</b>																
สบส-5-1	ปรับปรุงเว็บไซต์สำนักบรรณสารและสารสนเทศ มหาวิทยาลัยวงษ์ชวลิตกุล	←													0	อ.อุษา ไชขุนทด
<b>สำนักอธิการบดี</b>																
สบอ-5-1	สุขใจใส่บาตรสร้างสุข (Happy soul)			←			→								20,000	รองอธิการบดีฝ่ายบริหาร
สบอ-5-2	พิธีประสาทปริญญาบัตร ประจำปีการศึกษา 2563													12	1,288,897	รองอธิการบดีฝ่ายบริหาร
สบอ-5-3	งานครบรอบวันสถาปนามหาวิทยาลัยวงษ์ชวลิตกุล ประจำปี 2565 (ครบรอบ 38 ปี)												2		143,850	รองอธิการบดีฝ่ายบริหาร
สบอ-5-4	กิจกรรม 7 ส ปีการศึกษา 2564														40,940	อ. ศศิธร อิมวุฒิ
	กิจกรรมที่ 1 ศึกษาดูงาน 7 ส ประจำปีการศึกษา 2564									↔					16,000	
	กิจกรรมที่ 2 การตรวจประเมิน 7 ส มหาวิทยาลัยวงษ์ชวลิตกุล ประจำปีการศึกษา 2564									↔		↔			24,940	
<b>ศูนย์เทคโนโลยีสารสนเทศ</b>																
ศทส-5-1	จัดหาระบบเครื่องพิมพ์สำหรับบุคลากรและนักศึกษาทุก มหาวิทยาลัยวงษ์ชวลิตกุล	←													1,323,600	นายชลธิ์ ศิลา
ศทส-5-2	ปรับปรุงระบบอินเทอร์เน็ตภายในมหาวิทยาลัยวงษ์ชวลิตกุล	←													462,240	นายชลธิ์ ศิลา

รหัสโครงการ	โครงการ	พ.ศ. 2564							พ.ศ. 2565					งบประมาณ	ผู้รับผิดชอบ	
		มีย	กค	สค	กย	ตค	พย	ธค	มค	กพ	มีค	เมย	พค			
ศูนย์บริหารสื่อสารการตลาด																
IMC-5-1	แผนแนวทางการศึกษาและ Road Show” ประจำปีการศึกษา 2564														657,864	อ.ดร. วันเกษม สัตยานุชิต
	กิจกรรมที่ 1 การออกแผนแนวทางการศึกษาในโรงเรียน สถาบันและชุมชนต่างๆ และนิทรรศการตลาดนัดหลักสูตรอุดมศึกษา โดยเก็บข้อมูลนักเรียนที่สนใจสมัครเรียน	←													386,000	
	กิจกรรมที่ 2 การออกบูธนิทรรศการตลาดนัดหลักสูตรอุดมศึกษา ปีการศึกษา 2564														271,864	
	2.1 นิทรรศการตลาดนัดหลักสูตรอุดมศึกษา ครั้งที่ 25 มหาวิทยาลัยอุบลราชธานี วันที่ 20-21 มิถุนายน 2564	20 - 21													75,872	
	2.2 นิทรรศการตลาดนัดหลักสูตรอุดมศึกษา ครั้งที่ 25 มหาวิทยาลัยเทคโนโลยี-สุรนารี วันที่ 23-24 สิงหาคม 2564				23- 24										121,640	
	2.3 นิทรรศการตลาดนัดหลักสูตรอุดมศึกษา ครั้งที่ 26 มหาวิทยาลัยขอนแก่น วันที่ 30-31 มกราคม 2565								30 - 31						74,352	
IMC-5-2	“ส่งเสริมและพัฒนาภาพลักษณ์” มหาวิทยาลัยวงษ์ชวลิตกุล ปีการศึกษา 2564														222,250	อ.ดร. วันเกษม สัตยานุชิต
	กิจกรรมที่ 1 ส่งเสริมนักสร้างสรรค์งานสื่อประชาสัมพันธ์ VU Creative	←												9,400		
	กิจกรรมที่ 2 การคัดเลือกนักศึกษาเป็นตัวแทนมหาวิทยาลัยเข้าร่วมประกวด Mr.&Miss University Nakhomratchasima 2021		←											10,400		
	กิจกรรมที่ 3 สานสัมพันธ์ครูแนะแนว ปีการศึกษา 2564			←										92,210		
	กิจกรรมที่ 4 VU Camp Week (สัปดาห์แห่งการติวเข้ม)			←										110,240		
IMC-5-3 IMC-5-3 (ต่อ)	การจัดการสื่อประชาสัมพันธ์ (Public Relation's Media Management) ปีการศึกษา 2564														1,107,734.80	อ.ดร. วันเกษม สัตยานุชิต
	กิจกรรมที่ 1 การจัดหาสื่อประชาสัมพันธ์และอุปกรณ์ในการทำกิจกรรมทางการตลาด	←												755,200		
	กิจกรรมที่ 2 การประชาสัมพันธ์หลักสูตรและกิจกรรมในสื่อออนไลน์	←												96,201		
	กิจกรรมที่ 3 สร้างการมีส่วนร่วมและกระตุ้นจำนวนผู้ติดตามและยอดไลค์ใน Social Media	←												61,000		
	กิจกรรมที่ 4 ผลิตสื่อวิดีโอและรายการวิดีโอผ่าน Youtube (VU Channel)	←												174,900		
	กิจกรรมที่ 5 การอบรม “พัฒนาทักษะในการทำสื่อประชาสัมพันธ์และการตลาดอย่างมืออาชีพ”										←			20,434		

รหัสโครงการ	โครงการ	พ.ศ. 2564							พ.ศ. 2565					งบประมาณ	ผู้รับผิดชอบ	
		มีย	กค	สค	กย	ตค	พย	ธค	มค	กพ	มีค	เมย	พค			
<b>สำนักแผนและประกันคุณภาพ</b>																
สม-5-1	พัฒนาบุคลากรสำนักแผนและประกันคุณภาพ ปีการศึกษา 2564	←													28,000	อ. ดร. สุจิตา สติรอนันต์
สม-5-2	การประกันคุณภาพการศึกษาภายใน มหาวิทยาลัยวงษ์ชวลิตกุล ประจำปี 2564														930,595	อ. ดร. ประยงค์ กิริติอุไร
	กิจกรรมที่ 1 ระดับศูนย์/สำนัก														86,050	
	กิจกรรมที่ 2 ระดับหลักสูตร	←													487,350	
	กิจกรรมที่ 3 ระดับคณะวิชา	←													207,160	
	กิจกรรมที่ 4 ระดับสถาบัน	←													150,035	
สม-5-3	การทบทวนแผนกลยุทธ์ มหาวิทยาลัยวงษ์ชวลิตกุล ระยะที่ 1 (ปีการศึกษา 2563-2565)			←				→							30,880	อ. ดร. สุจิตา สติรอนันต์
<b>สำนักวิจัยและบริการวิชาการ</b>																
สวจ-5-1	การส่งเสริมการจัดการความรู้สู่แนวปฏิบัติของมหาวิทยาลัยวงษ์ชวลิตกุล														30,416	ผศ. ดร. ชีวินทร์ ลิ้มศิริ
	กิจกรรมที่ 1 ทบทวนความรู้ความเข้าใจของการจัดการความรู้								↔						6,860	อ. ดร. อำนาจ อยู่คำ
	กิจกรรมที่ 2 ศึกษาดูงานหน่วยงานภายนอก หรือเข้าร่วม ประชุมวิชาการ หรือนิทรรศการที่เกี่ยวข้องกับการจัดการ ความรู้ระดับชาติ 1 ครั้ง									↔					6,000	ผศ. ดร. สุดา หันกลาง น.ส. ธัญลักษณ์ จินดา
	กิจกรรมที่ 3 การนำเสนอและประกวดผลงานแนวปฏิบัติที่ดี ของคณะวิชา และหน่วยงานสนับสนุน												↔		17,556	
สวจ-5-2	ประเมินผู้บริหารตามหลักธรรมาภิบาล มหาวิทยาลัยวงษ์ชวลิตกุล ปีการศึกษา 2564										←			→	3,600	ผศ. ดร. ชีวินทร์ ลิ้มศิริ ผศ. ดร. สุดา หันกลาง นางณัญญา พรศักดิ์

**ภาคผนวก ข**

กำหนดการจัดทำแผนปฏิบัติการประจำปี  
มหาวิทยาลัยวงษ์ชวลิตกุล ปีการศึกษา 2564



กำหนดการจัดทำแผนปฏิบัติการประจำปีมหาวิทยาลัยวงษ์ชวลิตกุล ปีการศึกษา 2564

กิจกรรม	ระยะเวลาดำเนินการ	หมายเหตุ
1. ประชุมชี้แจงการจัดทำแผนปฏิบัติการประจำปีการศึกษา 2564	5 มกราคม 2564	
2. หน่วยงานจัดทำแผนปฏิบัติการฯ พร้อมเขียนโครงการ	5-20 มกราคม 2564	
3. ส่ง file แผนปฏิบัติการฯ ที่งานแผนฯ	22 มกราคม 2564	
4. หน่วยงานนำเสนอแผนฯ ต่อคณะกรรมการพิจารณาแผนปฏิบัติการฯ และปรับปรุงแก้ไข	12 กุมภาพันธ์ - 24 มีนาคม 2564	แจ้งกำหนดการให้หน่วยงานทราบเพื่อนำเสนอฯ ภายหลัง
5. ส่ง file แผนปฏิบัติการฯ ที่แก้ไขแล้ว ที่งานแผนฯ	26 มีนาคม 2564	
6. เสนอแผนปฏิบัติการฯ ปีการศึกษา 2564 ต่อคณะกรรมการบริหารมหาวิทยาลัยเพื่อพิจารณา	19 พฤษภาคม 2564	อาจมีการเปลี่ยนแปลงตามกำหนดการประชุม
7. เสนอแผนปฏิบัติการฯ ปีการศึกษา 2564 เข้าที่ประชุมสภามหาวิทยาลัย	22 พฤษภาคม 2564	

**ภาคผนวก ค**

คำสั่งแต่งตั้งคณะกรรมการดำเนินการจัดทำแผนปฏิบัติการประจำปี  
และแผนการบริหารความเสี่ยง ปีการศึกษา 2564



# มหาวิทยาลัยวงษ์ชวลิตกุล VONGCHAVALITKUL UNIVERSITY

๔๔ หมู่ ๔ ถนนมิตรภาพ-หนองคาย ต.บ้านเกาะ อ.เมือง จ.นครราชสีมา ๓๐๐๐ โทร. ๐-๔๔๐๐-๙๗๑๑ โทรสาร ๐-๔๔๐๐-๙๗๑๒  
84 Moo 4 Mitreparb-Nongkai Highway, Banko, Muang, Nakhomratchasima 30000 Tel. 0-4400-9711 Fax. 0-4400-9712

คำสั่งมหาวิทยาลัยวงษ์ชวลิตกุล

ที่ ๐๐๓/๒๕๖๔

เรื่อง แต่งตั้งคณะกรรมการดำเนินการจัดทำแผนปฏิบัติการประจำปีและแผนการบริหารความเสี่ยง  
ปีการศึกษา ๒๕๖๔

เพื่อให้การดำเนินการด้านการจัดทำแผนปฏิบัติการประจำปีและแผนการบริหารความเสี่ยง  
ปีการศึกษา ๒๕๖๔ ดำเนินการไปด้วยความเรียบร้อย และมีประสิทธิภาพ อาศัยอำนาจตามความในมาตรา  
๔๓ แห่งพระราชบัญญัติสถาบันอุดมศึกษาเอกชน พ.ศ. ๒๕๔๖ แก้ไขเพิ่มเติม (ฉบับที่ ๒) พ.ศ. ๒๕๕๐  
มหาวิทยาลัยจึงพิจารณาแต่งตั้งคณะกรรมการจัดทำแผนปฏิบัติการประจำปีและแผนการบริหารความเสี่ยง  
ปีการศึกษา ๒๕๖๔ ดังต่อไปนี้

๑. อธิการบดี	ที่ปรึกษา
๒. รองอธิการบดีฝ่ายแผนและพัฒนา	ประธานกรรมการ
๓. รองอธิการบดีฝ่ายวิชาการ	กรรมการ
๔. รองอธิการบดีฝ่ายบริหาร	กรรมการ
๕. รองอธิการบดีฝ่ายพัฒนานักศึกษา	กรรมการ
๖. รองอธิการบดีฝ่ายวิจัยและบริการวิชาการ	กรรมการ
๗. คณบดีคณะนิติศาสตร์	กรรมการ
๘. คณบดีคณะนิเทศศาสตร์	กรรมการ
๙. คณบดีคณะบริหารธุรกิจ	กรรมการ
๑๐. คณบดีคณะพยาบาลศาสตร์	กรรมการ
๑๑. คณบดีคณะวิศวกรรมศาสตร์	กรรมการ
๑๒. คณบดีคณะศึกษาศาสตร์	กรรมการ
๑๓. คณบดีคณะสถาปัตยกรรมศาสตร์	กรรมการ
๑๔. คณบดีคณะสาธารณสุขศาสตร์	กรรมการ
๑๕. ผู้อำนวยการสำนักบริการการศึกษา	กรรมการ
๑๖. ผู้อำนวยการสำนักบรรณสารและสารสนเทศ	กรรมการ
๑๗. ผู้อำนวยการสำนักอธิการบดี	กรรมการ
๑๘. ผู้อำนวยการสำนักพัฒนานักศึกษา	กรรมการ
๑๙. ผู้อำนวยการสำนักแผนและประกันคุณภาพ	กรรมการ
๒๐. ผู้อำนวยการสำนักวิจัยและบริการวิชาการ	กรรมการ
๒๑. ผู้อำนวยการศูนย์บ่มเพาะวิสาหกิจ	กรรมการ
๒๒. หัวหน้าเจ้าหน้าที่ฝ่ายเทคโนโลยี	กรรมการ

๒๓. หัวหน้าศูนย์บริหารสื่อสารการตลาด	กรรมการ
๒๔. หัวหน้าศูนย์เทคโนโลยีสารสนเทศ	กรรมการ
๒๕. หัวหน้างานวิชาการ	กรรมการ
๒๖. หัวหน้างานบริการการศึกษา	กรรมการ
๒๗. หัวหน้างานสหกิจศึกษา	กรรมการ
๒๘. หัวหน้างานห้องสมุด	กรรมการ
๒๙. หัวหน้างานประกันคุณภาพการศึกษา	กรรมการ
๓๐. หัวหน้างานแผนและบริหารความเสี่ยง	กรรมการและเลขานุการ
๓๑. นางสาวอุมาพร กระจ่างโพธิ์	ผู้ช่วยเลขานุการ
๓๒. นางสาวมาณิการ์ สวนหนองปลิง	ผู้ช่วยเลขานุการ
๓๓. นางสาวทัชมา ชันธวี	ผู้ช่วยเลขานุการ

#### หน้าที่

- ๑) กำหนดนโยบายการจัดทำแผนปฏิบัติการประจำปี มหาวิทยาลัยวงษ์ชวลิตกุล ปีการศึกษา ๒๕๖๔
- ๒) กำกับ ติดตาม ให้องค์กรดำเนินงานตามแผนปฏิบัติงาน เพื่อให้บรรลุตามเป้าหมายที่กำหนดไว้
- ๓) เข้าร่วมประชุมตามวาระที่คณะกรรมการฯ กำหนด
- ๔) เป็นที่ปรึกษาและประสานงานด้านการจัดทำแผนปฏิบัติงานระหว่างหน่วยงานกับแผนการดำเนินงานของมหาวิทยาลัยฯ
- ๕) ติดตามผลการดำเนินงานตามแผนปฏิบัติการประจำปี และรายงานผลการดำเนินงานรอบ ๖ เดือน ๙ เดือน และ ๑๒ เดือน ภายในระยะเวลาที่กำหนด

ทั้งนี้ตั้งแต่วันที่นี้เป็นต้นไป

สั่ง ณ วันที่ ๗ มกราคม พ.ศ. ๒๕๖๔



(อาจารย์ ดร.กิตติ วงษ์ชวลิตกุล)

อธิการบดีมหาวิทยาลัยวงษ์ชวลิตกุล



**ภาคผนวก ง**

คำสั่งแต่งตั้งคณะกรรมการพิจารณาโครงการตามแผนปฏิบัติการประจำปี  
ปีการศึกษา 2564



# มหาวิทยาลัยวงษ์ชวลิตกุล

## VONGCHAVALITKUL UNIVERSITY

๘๕ หมู่ ๕ ถนนมิตรภาพ-หนองคาย ต.บ้านเกาะ อ.เมือง จ.นครราชสีมา ๓๐๐๐ โทร. ๐-๔๔๐๐-๙๗๑๑ โทรสาร ๐-๔๔๐๐-๙๗๑๒  
84 Moo 4 Mitraparb-Nongkal Highway, Banko, Muang, Nakhornratchasima 30000 Tel. 0-4400-9711 Fax. 0-4400-9712

คำสั่งมหาวิทยาลัยวงษ์ชวลิตกุล  
ที่ ๐๐๔/๒๕๖๔

เรื่อง แต่งตั้งคณะกรรมการพิจารณาโครงการตามแผนปฏิบัติการ ปีการศึกษา ๒๕๖๔

เพื่อให้การดำเนินงานจัดทำแผนปฏิบัติการประจำปี มหาวิทยาลัยวงษ์ชวลิตกุล ปีการศึกษา ๒๕๖๔ เป็นไปด้วยความเรียบร้อย มีประสิทธิภาพและบังเกิดผลดีแก่ทุกฝ่าย อาศัยอำนาจตามความในมาตรา ๔๓ แห่งพระราชบัญญัติสถาบันอุดมศึกษาเอกชน พ.ศ. ๒๕๔๖ แก้ไขเพิ่มเติม (ฉบับที่ ๒) พ.ศ. ๒๕๕๐ มหาวิทยาลัยจึงพิจารณาแต่งตั้งคณะกรรมการพิจารณาโครงการตามแผนปฏิบัติการประจำปี มหาวิทยาลัยวงษ์ชวลิตกุล ปีการศึกษา ๒๕๖๔ ดังต่อไปนี้

๑. อธิการบดี	ที่ปรึกษา
๒. รองอธิการบดีฝ่ายแผนและพัฒนา	ประธานกรรมการ
๓. รองอธิการบดีฝ่ายวิชาการ	กรรมการ
๔. รองอธิการบดีฝ่ายบริหาร	กรรมการ
๕. รองอธิการบดีฝ่ายพัฒนานักศึกษา	กรรมการ
๖. รองอธิการบดีฝ่ายวิจัยและบริการวิชาการ	กรรมการ
๗. ผู้อำนวยการสำนักแผนและประกันคุณภาพ	กรรมการ
๘. หัวหน้างานแผนและบริหารความเสี่ยง	กรรมการและเลขานุการ
๙. นางสาวอุมาพร กระจ่างโพธิ์	ผู้ช่วยเลขานุการ
๑๐. นางสาวมาณิการ์ สวนหนองปลิง	ผู้ช่วยเลขานุการ
๑๑. นางสาวทัชมา ชันธวิธิ	ผู้ช่วยเลขานุการ

หน้าที่

- ๑) พิจารณาโครงการตามแผนปฏิบัติการประจำปี มหาวิทยาลัยวงษ์ชวลิตกุล ปีการศึกษา ๒๕๖๔
- ๒) ให้ข้อเสนอแนะ ปรับปรุง แก้ไข ทั้งในส่วนของการประกันคุณภาพการศึกษา การเชื่อมโยงยุทธศาสตร์ตามแผนพัฒนามหาวิทยาลัย

ทั้งนี้ตั้งแต่บัดนี้เป็นต้นไป

สั่ง ณ วันที่ ๗ มกราคม พ.ศ. ๒๕๖๔

  
(อาจารย์ ดร.กิติติ วงษ์ชวลิตกุล)  
อธิการบดีมหาวิทยาลัยวงษ์ชวลิตกุล







MORVONG